

Bilan du suivi estival de la population de loup – été 2019

Rappel méthodologique

L'objectif actuel du suivi estival du loup est de détecter de potentielles nouvelles meutes mais aussi de mieux cerner l'organisation territoriale de groupes sociaux connus. Pour ce faire, le suivi estival du loup repose sur le protocole du hurlement provoqué. Il consiste à stimuler le hurlement des loups afin de détecter la présence de jeunes et ainsi attester de la reproduction de l'espèce sur une zone.

Ce protocole ne permet aucunement de dénombrer le nombre de loups présents sur un territoire. En effet, il est très rare que la meute entière réponde aux stimuli et les capacités auditives humaines ne permettent pas de distinguer simultanément plus de trois ou quatre individus. L'estimation des effectifs de loup est réalisée annuellement en sortie d'hiver sur la base des relevés

hivernaux et des analyses génétiques individuelles. Depuis 2013, les opérations de hurlement provoqué ne sont plus systématiques, mais concernent uniquement les territoires sélectionnés au regard du bilan hivernal précédent. Il s'agit prioritairement des secteurs de présence « à confirmer » qui étaient au nombre de 11 identifiés en sortie d'hiver 2018-2019. De plus, les sites prospectés concernent aussi les nouvelles Zones de Présence Permanente (ZPP) comptant au moins deux individus sans antécédent de reproduction connu.

Parallèlement, la collecte d'informations se poursuit sur l'ensemble de l'aire de présence de l'espèce dans le cadre du suivi patrimonial porté par le réseau ; récolte de tout indice de présence en routine sur l'ensemble du territoire par les correspondants.

Des opérations estivales de suivi ciblées

Afin de suivre le développement de l'espèce, ce sont 36 prospections qui ont été organisées sur le terrain entre août et octobre. Les opérations ont été organisées sur des territoires préalpins, alpins et provençaux. Au total, 21 opérations ont confirmé une reproduction. Près d'un tiers des missions se sont révélées négatives ; elles n'ont pas permis d'attester la présence de louveteaux.

D'autre part, tout indice (observation visuelle, photographie, dépouille) permettant d'attester de la

présence de louveteaux sur un massif est retenu afin de documenter la reproduction de l'espèce au cours de la période de référence (1^{er} mai au 31 octobre). C'est 28 cas de reproduction qui ont ainsi été mis en évidence au cours de cette saison.

L'identification d'une reproduction sur un nouveau secteur permet d'attester, sous réserve de confrontation des résultats avec les meutes voisines, de la présence d'une nouvelle meute reproductrice qualifiant de fait la zone en ZPP.

LES ACTEURS DU RÉSEAU

Un nombre d'indices collectés en légère baisse

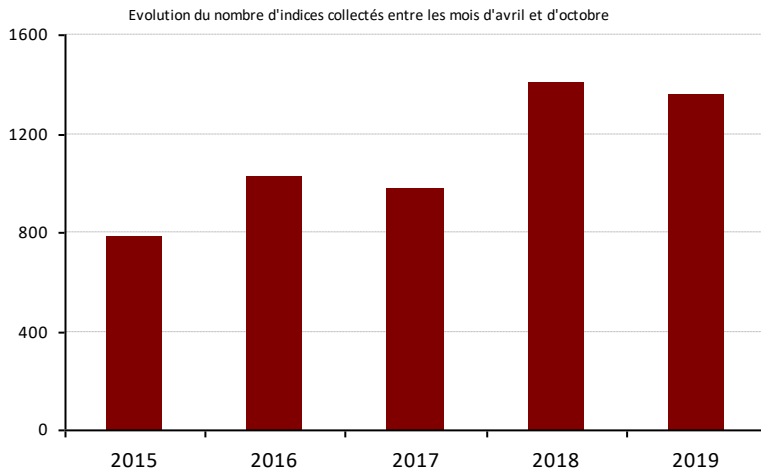

Alors que le nombre de ZPP et de meute est en augmentation régulière sur le territoire français, nous constatons cette année un léger recul du nombre d'indices transmis au réseau.

Nous disposons toutefois d'une capacité d'analyse satisfaisante avec près de 1 300 informations traitées sur l'ensemble de l'aire de présence du loup en six mois.

Les causes de cette diminution sont à examiner dans le temps, nous avons connus une situation comparable au cours de l'été 2017.

Une expansion spatiale qui se poursuit : 97 ZPP dont 80 meutes

(le dernier bilan hivernal faisait état de 92 ZPP dont 70 meutes + 1 meute sans indice, en sortie d'hiver)

Entre les mois de mai et octobre 2019, cinq nouvelles ZPP, qui non identifiées jusqu'à présent, ont été validées grâce à la détection de la reproduction :

- La Raye (Drôme)
- Roubion – Saou (Drôme)
- Vénéon (Isère)
- Aravis (entre Savoie et Haute Savoie)
- Dracénie (Var)

Par ailleurs, le suivi estival et la remontée d'information de la part de nos collègues suisses permettent de confirmer le statut reproducteur pour quatre ZPP déjà connues désormais constituées en meutes reproductrices :

- Marchairuz (en limite du Doubs, du Jura et de la Suisse)
- Chablais (entre la Haute Savoie et la Suisse)
- Lubéron (Vaucluse)
- Maures (Var)

Ce suivi permet d'attester l'existence de 80 meutes. Les nouveaux groupes sociaux mis en évidence s'installent essentiellement en périphérie de l'aire de présence historique de l'espèce. Les Alpes du nord connaissent l'installation de trois nouveaux groupes, en limite septentrionale de la Savoie et aux portes de la vallée du Rhône drômoise. Dans le massif méditerranéen des Maures, une nouvelle meute est observée. Enfin, une toute première reproduction est identifiée hors du massif alpin, dans le massif jurassien.

L'actualité du réseau sur les nouveaux secteurs à surveiller

Le bilan de ce suivi estival permet d'identifier des zones de présence à confirmer en raison d'indices nouvellement collectés ou de suspicions d'installation de nouveaux groupes. La détermination du statut de ces territoires est parfois complexe en raison de leur proximité avec des meutes connues. Les futures opérations de suivi s'attacheront à mieux connaître la situation du loup sur ces secteurs.

- Montagne de Chabre (05)
- Haute Romanche (38)
- Chartreuse (38 - 73)
- Bauges (73 - 74)
- Les Voirons (74)
- Coteaux de Provence (83)

Une situation à conforter lors du suivi hivernal

En conclusion, ce bilan estival recense 97 Zones de Présence Permanente dont 80 meutes, avec une poursuite du développement de l'espèce moins importante que celle constatée l'année dernière. A ce jour, la progression du nombre de meutes est attestée sur les franges de l'aire de distribution alpine et provençale.

En outre, plusieurs ZPP alpines ne comptent que très peu, voire aucun indice recensé lors de ce bilan estival, notamment dans le Vaucluse, les Alpes de Haute Provence, les Alpes Maritimes et en Savoie. Il conviendra d'accentuer le suivi de ces territoires pour connaître l'état de l'espèce sur ces massifs.

La diminution du nombre d'indices collectés ainsi que l'augmentation significative des tirs dérogatoires de loup nécessitent une vigilance particulière afin d'évaluer l'état de conservation de l'espèce. Le réseau reste actif sur l'ensemble du territoire national pour assurer cette mission d'intérêt public.

Les données du réseau

Vous trouverez en annexe de ce bilan la liste des indices collectés par les correspondants entre le 01 novembre 2018 et le 31 octobre 2019.

Pour chaque indice, nous affectons une valeur de fiabilité qui repose sur l'analyse technique des critères descriptifs renseignés et la biologie moléculaire pour les indices biologiques.

R pour Retenu : si la majorité des critères techniques sont renseignés et qu'ils convergent vers les critères correspondants à l'identification de l'espèce recherchée.

NR pour Non Retenu : si au moins un critère technique renseigné diverge des critères d'identification de l'espèce recherchée.

INV pour Invérifiable : si la majorité des critères techniques ne sont pas renseignés ou que la donnée est peu documentée.

Si la case « fiabilité » est vide, cela correspond à des indices pour lesquels la validation est en cours. Cela concerne le plus souvent des prélèvements biologiques en cours ou en attente d'analyse.

Carte schématique des zones de présence du loup en France - Situation à l'issue de l'été 2019

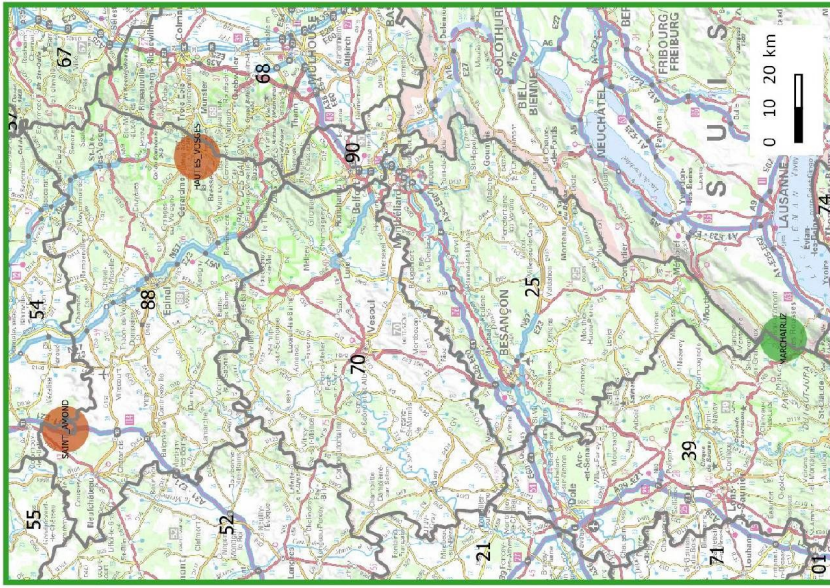
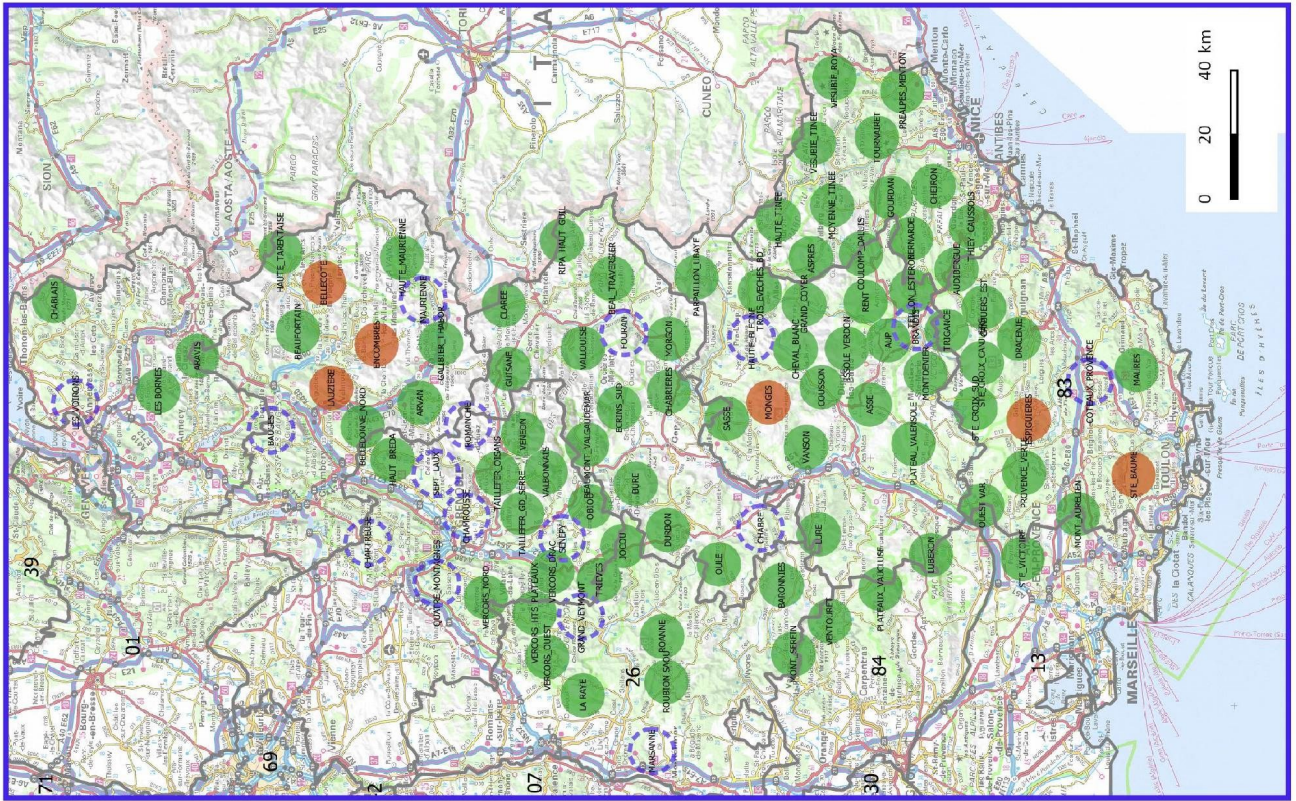
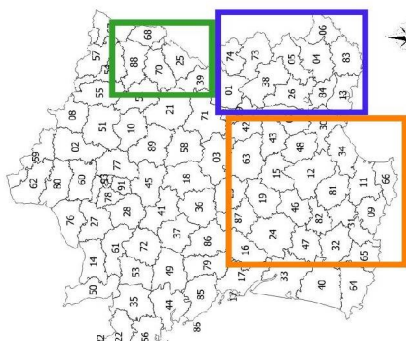

Lexique
 Zone : ces représentations sont schématiques car on ne peut pas identifier avec précision les contours du domaine vital d'un ou plusieurs animaux territorialisés.
 Zone de Présence Permanente : identifiée à l'issue de deux hivers consécutifs de présence continue ou dès la mise en évidence d'une reproduction.
 Zone de Présence à Confirmer : secteur comportant une récurrence d'indices de présence qu'il convient de suivre pour détecter une éventuelle installation de ZP.
 Meute : à compter de trois individus au dès qu'une reproduction est mise en évidence.
 Non Meute : un ou deux individus sans reproduction avérée.

SUIV_ESTIVAL_2019

- Zone de Présence Permanente "meute"
- Zone de Présence Permanente "non meute"
- Zone de Présence "à confirmer"

Cartographie : Nicolas LEAN ONCFS
 Fonds : RS CARTO (IGN)
 Sources : Données du réseau Loup Nivk
 Période de 01/04/2019 au 31/10/2019
 Mise à jour : novembre 2019

Date	Type	N°Ref	Nom	Organisme	Observateur	Commune	Massif	Nb	Espèce	Fiabilité
N°Dpt 01										
09/01/2019	V	V0119001	MARILLIER	FDC	DOREAU LEO	MARTIGNAT	Exterieur zone	1		INV
26/02/2019	V	V0119002	GAULARD	FDC		CROZET	Exterieur zone	1		NR
21/05/2019	V	V0119005	BERNARD	ONCFS		PREMILLIEU	Exterieur zone	1		R
21/05/2019	V	V0119006	POULY	ONCFS		PREMILLIEU	Exterieur zone	1		R
26/05/2019	P	P0119001	POULY	ONCFS	DIQUELOU GU	ARMIX	Exterieur zone			
27/05/2019	F	F0119001	POULY	ONCFS		LA BURBANCHE	Exterieur zone			
27/05/2019	V	V0119003	MAURON	ONCFS	PERRACHE AU	LOMPNAS	Exterieur zone	1		R
05/06/2019	V	V0119008	BERNARD	ONCFS	VENIN	ARMIX	Exterieur zone	1		INV
20/06/2019	V	V0119004	MAURON	ONCFS	HUGON LAUR	CHALEY	Exterieur zone	1		INV
03/07/2019	V	V0119007	POULY	ONCFS	MATHIEU M	PREMILLIEU	Exterieur zone	1		R
N°Dpt 02										
15/11/2018	C	C0218001	MARANDET	ONCFS		EPIEDS	Exterieur zone		Chevreuil	NR
18/01/2019	D	D0219001	MARANDET	ONCFS		MONTAIGU	Exterieur zone			NR
14/05/2019	E	E0219001	NIANGNOT	ONCFS	LONCKE	COINGT	Exterieur zone			NR
30/05/2019	E	E0219002	NIANGNOT	ONCFS	VUILLOT	SAINT-PIERREMO	Exterieur zone			NR
30/05/2019	F	F0219001	NIANGNOT	ONCFS		SAINT-PIERREMO	Exterieur zone			
31/05/2019	E	E0219003	FUND	ONCFS	VUILLOT	SAINT-PIERREMO	Exterieur zone			NR
31/05/2019	P	P0219001	FUND	ONCFS		SAINT-PIERREMO	Exterieur zone			
28/10/2019	V	V0219001	MARANDET	ONCFS	DEMAZURE F	SAINT-GOBAIN	Exterieur zone	1		NR
N°Dpt 03										
09/06/2019	C	C0319001	BLEAU	ONCFS	MEULIN PATRI	VERNUSSE	Exterieur zone		Sanglier	INV
N°Dpt 04										
02/11/2018	V	V0418073	AUBERT	ONCFS		VALENSOLE	VALENSOLE	5		R
02/11/2018	V	V0418074	NADAL	ONCFS	MARTIAL REIL	VALENSOLE	VALENSOLE	1		R
02/11/2018	V	V0418075	DURBEC	ONCFS	GUEYE / AUD	BARLES	MONGES	1		R
03/11/2018	F	F0418158	IMBERDIS	PNE		VALAVOIRE	VANSON			
03/11/2018	T	T0418029	IMBERDIS	PNE		VALAVOIRE	VANSON	1		R
08/11/2018	V	V0418076	ARNAUD	ONCFS		LA PALUD SUR VE	MONTDENIER	1		R
08/11/2018	V	V0418077	ARNAUD	ONCFS		LA PALUD SUR VE	MONTDENIER	1		R
09/11/2018	V	V0418078	ARNAUD	ONCFS		LA PALUD SUR VE	MONTDENIER	1		R
10/11/2018	H	H0418026	COSSU	ONCFS		CASTELLANE	BRANDIS	1		R
10/11/2018	H	H0418027	COSSU	ONCFS	BERNARDI	CASTELLANE	TRIGANCE	1		R
11/11/2018	V	V0418079	ARNAUD	ONCFS		LA PALUD SUR VE	MONTDENIER	1		R
11/11/2018	V	V0418080	ARNAUD	ONCFS		LA PALUD SUR VE	MONTDENIER	1		INV
11/11/2018	V	V0418081	ARNAUD	ONCFS		LA PALUD SUR VE	MONTDENIER	1		R
13/11/2018	V	V0418082	CHEVRON	ONCFS		LE CAIRE	SASSE	3		R
14/11/2018	V	V0418062	CHRETIEN	ONCFS		CHAUDON NORA	ASSE	1		R
14/11/2018	V	V0418085	ARNAUD	ONCFS		LA PALUD SUR VE	MONTDENIER	2		R
16/11/2018	V	V0418087	ESMIOL	ONF		BAYONS	SASSE	2		R
19/11/2018	D	D0418014	LAVOCAT	ONCFS		BARREME	ASSE			R
19/11/2018	T	T0418032	LOMBARD	PNM		LARCHE	PARPAILLON UBAY	4		R
20/11/2018	V	V0418086	ESMIOL	ONF		BAYONS	SASSE	2		R
21/11/2018	V	V0418088	ARNAUD	ONCFS		MORIEZ	AUP	1		R
23/11/2018	V	V0418089	ARNAUD	ONCFS		ST ANDRE LES AL	AUP	1		R
24/11/2018	D	D0418015	ARNAUD	ONCFS		BARLES	MONGES			R
26/11/2018	F	F0418159	PULLINO	ONCFS		CASTELLANE	TRIGANCE			
26/11/2018	F	F0418172	PULLINO	ONCFS		CASTELLANE	TRIGANCE			
27/11/2018	D	D0418016	DAHIER	ONCFS	J.L. BIETRIX	LA JAVIE	MONGES			R
27/11/2018	T	T0418030	RAYNAUD	Particulier		PRADS HAUTE BL	CHEVAL BLANC	1		R
27/11/2018	U	U0418002	RAYNAUD	Particulier		PRADS HAUTE BL	CHEVAL BLANC			
27/11/2018	V	V0418090	ARNAUD	ONCFS		ST ANDRE LES AL	AUP	1		R
27/11/2018	V	V0418104	BRASLERET	ONCFS		VALENSOLE	VALENSOLE	2		R

Toute utilisation des données est soumise à autorisation de l'animateur du Réseau
Rappel des abréviations type d'indices : V=obs. visuelle, F=fèces, C= carcasse proie sauvage,
H=hurllement, P=poils, T=traces, U= urine, S= sang

Date	Type	N°Ref	Nom	Organisme	Observateur	Commune	Massif	Nb	Espèce	Fiabilité
N°Dpt 04										
28/11/2018	V	V0418091	ARNAUD	ONCFS		LA PALUD SUR VE	MONTDENIER	3		R
29/11/2018	F	F0418173	PULLINO	ONCFS		CASTELLANE	BRANDIS			
29/11/2018	F	F0418174	PULLINO	ONCFS		CASTELLANE	BRANDIS			
29/11/2018	V	V0418092	ARNAUD	ONCFS		VERGONS	RENT	3		R
01/12/2018	T	T0418031	RAYNAUD	Particulier		PRADS HAUTE BL	CHEVAL BLANC	3		R
01/12/2018	V	V0418093	COSSU	ONCFS		MEZEL	ASSE	3		R
03/12/2018	V	V0418094	ARNAUD	ONCFS		LA PALUD SUR VE	MONTDENIER	3		R
05/12/2018	V	V0418083	DAHIER	ONCFS		ST VINCENT SUR J	LURE	2		R
05/12/2018	V	V0418084	DAHIER	ONCFS		ST VINCENT SUR J	LURE	1		R
07/12/2018	V	V0418095	CHRETIEN	ONCFS		ST GENIEZ	VANSON	1		R
07/12/2018	V	V0418096	CHRETIEN	ONCFS		ST GENIEZ	VANSON	1		R
07/12/2018	V	V0418097	CHRETIEN	ONCFS		ST GENIEZ	VANSON	1		R
09/12/2018	F	F0418160	RAYNAUD	Particulier		PRADS HAUTE BL	CHEVAL BLANC			
10/12/2018	F	F0418161	ARNAUD	ONCFS		CASTELLANE	TRIGANCE			R
10/12/2018	F	F0418162	ARNAUD	ONCFS		CASTELLANE	TRIGANCE			INV
10/12/2018	F	F0418163	ARNAUD	ONCFS		CASTELLANE	TRIGANCE			
10/12/2018	F	F0418164	ARNAUD	ONCFS		CASTELLANE	TRIGANCE			INV
10/12/2018	F	F0418165	ARNAUD	ONCFS		CASTELLANE	TRIGANCE			R
10/12/2018	V	V0418098	VILLANI	ONCFS		REILLANNE	LUBERON	1		R
11/12/2018	F	F0418166	ARNAUD	ONCFS		LA PALUD SUR VE	MONTDENIER			R
11/12/2018	T	T0418033	BRETON	PNM		UVERNET FOURS	TROIS EVECHES BA	3		R
12/12/2018	V	V0418105	LOMBARD	PNM		LARCHE	PARPAILLON UBAY	5		R
13/12/2018	D	D0418017	CHRETIEN	ONCFS	J. L. BAYLE	TURRIERS	SASSE			R
13/12/2018	T	T0418034	ARNAUD	ONCFS	JEAN GEAUFF	LA GARDE	TEILLON HAUT EST	3		INV
13/12/2018	V	V0418108	ROUX	PNM		ALLOS	TROIS EVECHES BA	1		R
14/12/2018	F	F0418175	CHRETIEN	ONCFS		VALERNES	VANSON			R
14/12/2018	F	F0418178	CHRETIEN	ONCFS		VALERNES	VANSON			
15/12/2018	F	F0418177	BAUDAT - FRAN	PNR Luberon		L HOSPITALET	LURE			
16/12/2018	F	F0418167	ARNAUD	ONCFS		CASTELLANE	BRANDIS			NR
17/12/2018	T	T0418035	BRETON	PNM		UVERNET FOURS	TROIS EVECHES BA	3		R
17/12/2018	T	T0418036	LOMBARD	PNM		ST PAUL	PARPAILLON UBAY	1		R
20/12/2018	V	V041899	ARNAUD	ONCFS		LA PALUD SUR VE	MONTDENIER	1		R
21/12/2018	F	F0418176	NADAL	ONCFS	BAUDINO	REILLANNE	LUBERON			NR
24/12/2018	V	V0418106	ESMIOL	ONF		BAYONS	SASSE	4		R
25/12/2018	V	V0418107	RAYNAUD	Particulier	JORIS PHILLIP	DIGNE LES BAINS	ASSE	2		R
26/12/2018	F	F0418179	KLEIN	PNM		UVERNET FOURS	TROIS EVECHES BA			
26/12/2018	T	T0418037	KLEIN	PNM		UVERNET FOURS	TROIS EVECHES BA	5		INV
27/12/2018	H	H0418025	COROMP	ONCFS		ST ANDRE LES AL	AUP	3		R
28/12/2018	V	V0418100	RAYNAUD	Particulier		PRADS HAUTE BL	CHEVAL BLANC	1		R
29/12/2018	F	F0418168	ARNAUD	ONCFS		LA GARDE	TEILLON HAUT EST			R
29/12/2018	F	F0418169	ARNAUD	ONCFS		LA GARDE	TEILLON HAUT EST			R
29/12/2018	F	F0418170	ARNAUD	ONCFS		LA GARDE	TEILLON HAUT EST			R
29/12/2018	F	F0418171	ARNAUD	ONCFS		LA GARDE	TEILLON HAUT EST			R
01/01/2019	F	F0419001	RAYNAUD	Particulier		PRADS HAUTE BL	CHEVAL BLANC			
01/01/2019	T	T0419001	RAYNAUD	Particulier		PRADS HAUTE BL	CHEVAL BLANC	2		INV
01/01/2019	V	V0419001	ARNAUD	ONCFS		LA PALUD SUR VE	MONTDENIER	3		R
02/01/2019	F	F0419002	ARNAUD	ONCFS		CHAUDON NORA	ASSE			
02/01/2019	F	F0419003	ARNAUD	ONCFS		ST JACQUES	ASSE			
02/01/2019	F	F0419004	ARNAUD	ONCFS		ST JACQUES	ASSE			R
02/01/2019	F	F0419005	ARNAUD	ONCFS		ST JACQUES	ASSE			R
02/01/2019	F	F0419006	ARNAUD	ONCFS		ST JACQUES	ASSE			
02/01/2019	F	F0419053	ROUX	PNM		ALLOS	TROIS EVECHES BA			
03/01/2019	F	F0419007	ARNAUD	ONCFS		VERGONS	TEILLON HAUT EST			R
05/01/2019	F	F0419009	RAYNAUD	Particulier		PRADS HAUTE BL	CHEVAL BLANC			
07/01/2019	F	F0419054	ROUX	PNM		COLMARS	GRAND COYER			
07/01/2019	H	H0419001	FRIBOURG	PNM		UVERNET FOURS	TROIS EVECHES BA	2		R
08/01/2019	F	F0419011	GARNIER	ONCFS		LE LAUZET UBAY	MORGON			
08/01/2019	V	V0419062	GARNIER	ONCFS		LE LAUZET UBAY	MORGON	1		R

Toute utilisation des données est soumise à autorisation de l'animateur du Réseau
Rappel des abréviations type d'indices : V=obs. visuelle, F=fèces, C=carcasse proie sauvage,
H=hurllement, P=poils, T=traces, U=urine, S=sang

Date	Type	N°Ref	Nom	Organisme	Observateur	Commune	Massif	Nb	Espèce	Fiabilité
N°Dpt 04										
09/01/2019	F	F0419012	RAYNAUD	Particulier		PRADS HAUTE BL	CHEVAL BLANC			
11/01/2019	D	D0419001	COROMP	ONCFS	P. LEJOSNE	ESTOUBLON	ASSE			R
11/01/2019	F	F0419013	ARNAUD	ONCFS		ST ANDRE LES AL	ISSOLE VERDON			
12/01/2019	C	C0419001	ARNAUD	ONCFS		ST ANDRE LES AL	AUP		Chevreuil	INV
12/01/2019	V	V0419002	MOLINS	ONCFS	JARDIN	ESTOUBLON	ASSE	2		R
12/01/2019	V	V0419003	POIRE	Particulier		JAUSIERS	PARPAILLON UBAY	4		R
12/01/2019	V	V0419081	POIRE	Particulier		JAUSIERS	PARPAILLON UBAY	4		R
13/01/2019	V	V0419004	ESMIOL	ONF		BAYONS	SASSE	3		R
16/01/2019	V	V0419005	COSSU	ONCFS		CLUMANC	ISSOLE VERDON	1		R
16/01/2019	V	V0419032	ROUX	PNM		ALLOS	TROIS EVECHES BA	1		R
18/01/2019	V	V0419006	ARNAUD	ONCFS		BARREME	AUP	1		R
19/01/2019	V	V0419007	ARNAUD	ONCFS		BARREME	AUP	1		R
20/01/2019	T	T0419009	ROUX	PNM		COLMARS	GRAND COYER	4		R
21/01/2019	T	T0419002	ARNAUD	ONCFS		ANGLES	RENT	1		INV
22/01/2019	V	V0419008	ARNAUD	ONCFS		VERGONS	RENT	1		R
24/01/2019	F	F0419014	POIRE	Particulier		JAUSIERS	PARPAILLON UBAY			
26/01/2019	D	D0419002	LAVOCAT	ONCFS		MORIEZ	ISSOLE VERDON			R
26/01/2019	V	V0419009	LAVOCAT	ONCFS	JEAN LOUIS BE	MORIEZ	ISSOLE VERDON	5		R
29/01/2019	V	V0419010	LAVOCAT	ONCFS	CHRISTOPHE B	COLMARS	GRAND COYER	9		R
29/01/2019	V	V0419011	LEONARD	ONCFS	BELLEAU	MONTCLAR	SASSE	1		R
03/02/2019	F	F0419015	MOLINS	ONCFS	JARDIN	ARCHAIL	COUSSON			
03/02/2019	F	F0419016	ARNAUD	ONCFS		BEYNES	ASSE			
03/02/2019	V	V0419012	ARNAUD	ONCFS		VERGONS	RENT	3		R
05/02/2019	F	F0419017	ARNAUD	ONCFS		BARREME	AUP			
05/02/2019	T	T0419003	ARNAUD	ONCFS		BARREME	AUP	3		R
05/02/2019	V	V0419013	ARNAUD	ONCFS		ST ANDRE LES AL	AUP	2		R
07/02/2019	F	F0419018	BRETON	PNM		UVERNET FOURS	TROIS EVECHES BA			
07/02/2019	F	F0419019	BRETON	PNM		UVERNET FOURS	TROIS EVECHES BA			
07/02/2019	F	F0419020	BOURDIER	ONCFS	AITAZZOUZ	BEAUJEU	COUSSON			
07/02/2019	V	V0419014	POIRE	Particulier		JAUSIERS	PARPAILLON UBAY	5		R
09/02/2019	T	T0419004	ARNAUD	ONCFS		THORAME BASSE	ISSOLE VERDON	2		R
10/02/2019	V	V0419015	RAYNAUD	Particulier		PRADS HAUTE BL	CHEVAL BLANC	1		R
10/02/2019	V	V0419016	CONIL	ONCFS		ENTREVAUX	COULOMP DALUIS	1		R
10/02/2019	V	V0419017	RAYNAUD	Particulier		PRADS HAUTE BL	CHEVAL BLANC	1		R
11/02/2019	V	V0419018	RAYNAUD	Particulier		PRADS HAUTE BL	CHEVAL BLANC	1		R
13/02/2019	F	F0419021	ARNAUD	ONCFS		ANGLES	RENT			R
13/02/2019	F	F0419022	ARNAUD	ONCFS		VERGONS	RENT			R
13/02/2019	T	T0419005	ARNAUD	ONCFS		VERGONS	RENT	2		R
14/02/2019	F	F0419023	ARNAUD	ONCFS		LA PALUD SUR VE	MONTDENIER			R
14/02/2019	T	T0419006	RAYNAUD	Particulier		PRADS HAUTE BL	CHEVAL BLANC	1		R
14/02/2019	V	V0419019	ARNAUD	ONCFS		LA PALUD SUR VE	MONTDENIER	3		R
15/02/2019	T	T0419010	ROUX	PNM		COLMARS	GRAND COYER	2		R
16/02/2019	V	V0419020	CONIL	ONCFS		ENTREVAUX	COULOMP DALUIS	1		R
16/02/2019	V	V0419021	CONIL	ONCFS		CASTELLET LES S	COULOMP DALUIS	3		R
17/02/2019	F	F0419024	ARNAUD	ONCFS		BARREME	AUP			
18/02/2019	F	F0419025	VISSOUZE	ONCFS		AUZET	MONGES			
20/02/2019	F	F0419055	LAURENT	PNM		COLMARS	GRAND COYER			
20/02/2019	T	T0419011	LAURENT	PNM		COLMARS	GRAND COYER	1		R
20/02/2019	V	V0419033	LAURENT	PNM		COLMARS	GRAND COYER	1		R
22/02/2019	T	T0419012	ROUX	PNM		COLMARS	GRAND COYER	3		R
23/02/2019	F	F0419026	ARNAUD	ONCFS		VERGONS	TEILLON HAUT EST			
23/02/2019	F	F0419027	ARNAUD	ONCFS		VERGONS	TEILLON HAUT EST			R
23/02/2019	T	T0419007	ARNAUD	ONCFS		VERGONS	TEILLON HAUT EST	1		INV
24/02/2019	T	T0419008	ARNAUD	ONCFS		ST ANDRE LES AL	AUP	2		INV
24/02/2019	V	V0419022	RAYNAUD	Particulier		PRADS HAUTE BL	CHEVAL BLANC	1		R
25/02/2019	F	F0419028	CONIL	ONCFS		CASTELLET LES S	COULOMP DALUIS			
25/02/2019	F	F0419029	CONIL	ONCFS		CASTELLET LES S	COULOMP DALUIS			R
25/02/2019	F	F0419030	CONIL	ONCFS		CASTELLET LES S	COULOMP DALUIS			R

Toute utilisation des données est soumise à autorisation de l'animateur du Réseau
Rappel des abréviations type d'indices : V=obs. visuelle, F=fèces, C= carcasse proie sauvage,
H=hurllement, P=poils, T=traces, U= urine, S= sang

Date	Type	N°Ref	Nom	Organisme	Observateur	Commune	Massif	Nb	Espèce	Fiabilité
N°Dpt 04										
26/02/2019	D	D0419003	CHRETIEN	ONCFS		SISTERON	VANSON			R
26/02/2019	F	F0419056	LAURENT	PNM		ALLOS	TROIS EVECHES BA			
26/02/2019	F	F0419057	LAURENT	PNM		ALLOS	TROIS EVECHES BA			
26/02/2019	T	T0419013	LAURENT	PNM		ALLOS	TROIS EVECHES BA	1		R
26/02/2019	V	V0419023	DAHIER	ONCFS		MONTFURON	LUBERON	2		R
27/02/2019	F	F0419031	VISSOUZE	ONCFS		AUZET	MONGES			
27/02/2019	F	F0419032	VISSOUZE	ONCFS		AUZET	MONGES			
27/02/2019	F	F0419033	COROMP	ONCFS	HENOQUE	COLMARS	GRAND COYER			R
27/02/2019	F	F0419034	COROMP	ONCFS	HENOQUE	COLMARS	GRAND COYER			
27/02/2019	V	V0419024	ARNAUD	ONCFS		LA PALUD SUR VE	MONTDENIER	1		R
28/02/2019	F	F0419058	ROUX	PNM		COLMARS	GRAND COYER			
01/03/2019	F	F0419035	ARNAUD	ONCFS		BRUNET	VALENSOLE			NR
01/03/2019	V	V0419025	KLEIN	PNM		BARCELONNETTE	PARPAILLON UBAY	1		R
01/03/2019	V	V0419026	GARNIER	ONCFS		LE LAUZET UBAY	SASSE	3		R
02/03/2019	F	F0419036	COSSU	ONCFS		CASTELLANE	BRANDIS			R
02/03/2019	F	F0419037	COSSU	ONCFS		CASTELLANE	BRANDIS			
02/03/2019	F	F0419038	COSSU	ONCFS		CASTELLANE	BRANDIS			
04/03/2019	F	F0419039	RAYNAUD	Particulier		PRADS HAUTE BL	CHEVAL BLANC			
04/03/2019	F	F0419040	RAYNAUD	Particulier		PRADS HAUTE BL	CHEVAL BLANC			
04/03/2019	F	F0419041	BARRANDON	ONCFS	LODUVIC CRE	MOUSTIERS STE M	MONTDENIER			NR
04/03/2019	V	V0419027	RAYNAUD	Particulier		PRADS HAUTE BL	CHEVAL BLANC			R
06/03/2019	F	F0419042	COSSU	ONCFS		SOLEILHAS	TEILLON HAUT EST			
06/03/2019	V	V0419030	BOINEGA	Lieutenant de		UBRAYE	TEILLON HAUT EST	2		R
09/03/2019	F	F0419043	LAVOCAT	ONCFS		THORAME HAUTE	RENT			NR
09/03/2019	F	F0419044	LAVOCAT	ONCFS		THORAME HAUTE	RENT			
10/03/2019	F	F0419045	ARNAUD	ONCFS		BARREME	ASSE			R
10/03/2019	F	F0419046	LAVOCAT	ONCFS		LA MURE ARGENS	ISSOLE VERDON			
10/03/2019	F	F0419047	LAVOCAT	ONCFS		LA MURE ARGENS	ISSOLE VERDON			
10/03/2019	V	V0419028	CONIL	ONCFS		ENTREVAUX	COULOMP DALUIS	2		R
11/03/2019	V	V0419029	CONIL	ONCFS		CASTELLET LES S	COULOMP DALUIS	3		R
13/03/2019	D	D0419005	MASCLET	ONCFS	COLOMBERO	VALAVOIRE	VANSON			R
13/03/2019	F	F0419048	LAVOCAT	ONCFS		MORIEZ	ISSOLE VERDON			R
13/03/2019	F	F0419049	LAVOCAT	ONCFS		LAMBRISSSE	ISSOLE VERDON			R
16/03/2019	V	V0419061	POIRE	Particulier	CARCHIDI F	LE LAUZET UBAY	HAUTE BLEONE	3		R
21/03/2019	F	F0419065	PULLINO	ONCFS		CASTELLANE	TRIGANCE			
22/03/2019	F	F0419059	ROUX	PNM		ALLOS	TROIS EVECHES BA			
22/03/2019	F	F0419060	ROUX	PNM		ALLOS	TROIS EVECHES BA			
22/03/2019	F	F0419061	ROUX	PNM		ALLOS	TROIS EVECHES BA			
23/03/2019	V	V0419031	RAYNAUD	Particulier		DIGNE LES BAINS	ASSE	1		R
28/03/2019	F	F0419050	COSSU	ONCFS		CASTELLANE	TEILLON HAUT EST			
29/03/2019	F	F0419062	ROUX	PNM		COLMARS	GRAND COYER			
29/03/2019	F	F0419063	ROUX	PNM		ALLOS	TROIS EVECHES BA			
01/04/2019	D	D0419004	LAVOCAT	ONCFS		BEYNES	ASSE			NR
05/04/2019	F	F0419052	ARNAUD	ONCFS		LA ROBINE SUR G	MONGES			
08/04/2019	V	V0419034	RAYNAUD	Particulier		PRADS HAUTE BL	HAUTE BLEONE	1		R
10/04/2019	F	F0419067	BOINEGA	Lieutenant de		UBRAYE	TEILLON HAUT EST			
10/04/2019	V	V0419065	DUNAND	PNM		LA CONDAMINE C	PARPAILLON UBAY	3		R
11/04/2019	F	F0419064	RAYNAUD	Particulier		PRADS HAUTE BL	HAUTE BLEONE			
11/04/2019	V	V0419084	MOLINS	ONCFS	JARDIN JL	ESTOUBLON	ASSE	3		R
12/04/2019	V	V0419066	ARNAUD	ONCFS		LA PALUD SUR VE	MONTDENIER	1		R
16/04/2019	V	V0419046	BOINEGA	Lieutenant de		UBRAYE	TEILLON HAUT EST	1		R
20/04/2019	V	V0419036	TROUBETZKY	DDT	APPRIN	PUMICHEL	VALENSOLE			INV
21/04/2019	F	F0419070	ARNAUD	ONCFS		ST ETIENNE LES	LURE			
21/04/2019	F	F0419071	ARNAUD	ONCFS		ST ETIENNE LES	LURE			
21/04/2019	F	F0419072	ARNAUD	ONCFS		ST ETIENNE LES	LURE			
21/04/2019	F	F0419073	ARNAUD	ONCFS		ST ETIENNE LES	LURE			
21/04/2019	F	F0419074	ARNAUD	ONCFS		ST ETIENNE LES	LURE			
21/04/2019	F	F0419075	ARNAUD	ONCFS		ST ETIENNE LES	LURE			

Toute utilisation des données est soumise à autorisation de l'animateur du Réseau
Rappel des abréviations type d'indices : V=obs. visuelle, F=fèces, C= carcasse proie sauvage,
H=hurllement, P= poils, T=traces, U= urine, S= sang

Date	Type	N°Ref	Nom	Organisme	Observateur	Commune	Massif	Nb	Espèce	Fiabilité
N°Dpt 04										
22/04/2019	V	V0419047	BOINEGA	Lieutenant de		UBRAYE	TEILLON HAUT EST	2		R
23/04/2019	F	F0419095	LOMBARD	PNM		JAUSIERS	PARPAILLON UBAY			
26/04/2019	F	F0419068	ARNAUD	ONCFS		MORIEZ	AUP			
26/04/2019	F	F0419069	ARNAUD	ONCFS		MORIEZ	AUP			
27/04/2019	F	F0419084	GARNIER	ONCFS		PRADS HAUTE BL	CHEVAL BLANC			
02/05/2019	F	F0419097	LAURENT	PNM		COLMARS	GRAND COYER			
02/05/2019	F	F0419098	LAURENT	PNM		COLMARS	GRAND COYER			
03/05/2019	V	V0419048	BOINEGA	Lieutenant de		UBRAYE	TEILLON HAUT EST	1		R
07/05/2019	V	V0419037	COSSU	ONCFS	PORTE G	REDORTIERS	LURE VENTOUX	1		R
07/05/2019	V	V0419067	DUNAND	PNM		ENCHASTRAYES	TROIS EVECHES UB	1		R
12/05/2019	F	F0419066	BOURDIER	ONCFS	AITAZZOUZ A	LE VERNET	HAUTE BLEONE			
15/05/2019	V	V0419060	RAYNAUD	Particulier		PRADS HAUTE BL	HAUTE BLEONE	1		R
19/05/2019	V	V0419049	TROUBETZKY	DDT	A. RICHARD	BANON	LURE	2		NR
25/05/2019	D	D0419008	DURBEC	ONCFS		SEYNE	HAUTE BLEONE			R
26/05/2019	F	F0419100	ARNAUD	ONCFS		MOUSTIERS STE M	MONTDENIER			
26/05/2019	F	F0419101	ARNAUD	ONCFS		MOUSTIERS STE M	MONTDENIER			
26/05/2019	F	F0419102	ARNAUD	ONCFS		MOUSTIERS STE M	MONTDENIER			
26/05/2019	F	F0419103	ARNAUD	ONCFS		MOUSTIERS STE M	MONTDENIER			
26/05/2019	F	F0419104	ARNAUD	ONCFS		MOUSTIERS STE M	MONTDENIER			
26/05/2019	F	F041999	ARNAUD	ONCFS		MOUSTIERS STE M	MONTDENIER			
26/05/2019	T	T0419015	ARNAUD	ONCFS		MOUSTIERS STE M	MONTDENIER	1		R
29/05/2019	F	F0419105	BARRANDON	ONCFS	DEPEYRE T	MOUSTIERS STE M	MONTDENIER			
29/05/2019	F	F0419106	BARRANDON	ONCFS	DEPEYRE T	MOUSTIERS STE M	MONTDENIER			
02/06/2019	F	F0419108	ARNAUD	ONCFS		LA MOTTE DU CAI	Exterieur zone			
02/06/2019	V	V0419085	ARNAUD	ONCFS		BARREME	AUP	2		R
03/06/2019	F	F0419107	ARNAUD	ONCFS		MORIEZ	AUP			
07/06/2019	V	V0419038	COSSU	ONCFS	COQUEMONT	LA PALUD SUR VE	MONTDENIER	1		R
10/06/2019	V	V0419035	DUCHAMP	ONCFS	SANTERRE E	BELLAFFAIRE	SASSE	1		R
14/06/2019	F	F0419077	ARNAUD	ONCFS	CHAILAN N	CLUMANC	ISSOLE VERDON			
20/06/2019	V	V0419050	BOINEGA	Lieutenant de		VERGONS	ISSOLE VERDON	2		R
22/06/2019	D	D0419012	CONIL	ONCFS	BLANC H	VERGONS	RENT			R
25/06/2019	D	D0419009	ARNAUD	ONCFS	BLANC H	BEAUVEZER	GRAND COYER			R
29/06/2019	V	V0419051	RAYNAUD	Particulier	F. COMA	MEOLANS REVEL	TROIS EVECHES BA	1		R
05/07/2019	V	V0419068	ARNAUD	ONCFS		BARREME	AUP	1		R
07/07/2019	V	V0419052	POIRE	Particulier	N. BOUILLOT	LA ROBINE SUR G	COUSSON	1		R
07/07/2019	V	V0419070	POIRE	Particulier	BOUILLOT N	LA ROBINE SUR G	COUSSON	1		INV
08/07/2019	D	D0419006	LAVOCAT	ONCFS		UBRAYE	LA BERNARDE			R
08/07/2019	V	V0419053	RAYNAUD	Particulier	A. DONATELLI	CASTELLANE	AUP	1		R
11/07/2019	V	V0419039	CHEVRON	ONCFS	DELMAS J	ROUGON	MONTDENIER	1		R
15/07/2019	V	V0419054	BOINEGA	Lieutenant de		UBRAYE	TEILLON HAUT EST	1		INV
16/07/2019	V	V0419044	BELLEVRAT	ONCFS		CASTELLET LES S	COULOMP DALUIS	1		R
17/07/2019	F	F0419076	ARNAUD	ONCFS		VERGONS	RENT			
17/07/2019	V	V0419071	MOISSON	ONCFS		JAUSIERS	PARPAILLON UBAY	1		R
20/07/2019	V	V0419041	RAYNAUD	Particulier		PRADS HAUTE BL	CHEVAL BLANC	1		R
20/07/2019	V	V0419055	RAYNAUD	Particulier		PRADS HAUTE BL	HAUTE BLEONE	1		R
21/07/2019	V	V0419040	CAUVIN	ONCFS	POUSSIN N	ALLONS	RENT	2		R
22/07/2019	V	V0419056	RAYNAUD	Particulier		PRADS HAUTE BL	HAUTE BLEONE	1		R
23/07/2019	T	T0419014			DENIER	LA ROBINE SUR G	MONGES	2		INV
25/07/2019	H	H0419002	LAVOCAT	ONCFS		ALLONS	RENT	1		R
26/07/2019	V	V0419082	DUCHAMP	ONCFS	BRUN Y	TURRIERS	SASSE	1		R
28/07/2019	H	H0419013	ARNAUD	ONCFS	MERCIER P	ST ANDRE LES AL	ISSOLE VERDON	2		R
29/07/2019	V	V0419057	BOINEGA	Lieutenant de		UBRAYE	TEILLON HAUT EST	1		R
29/07/2019	V	V0419069	ARNAUD	ONCFS		BARREME	AUP	2		R
30/07/2019	H	H0419004	CONIL	ONCFS		ALLONS	RENT	3		R
30/07/2019	H	H0419009	ARNAUD	ONCFS	BARBAROUX C.	BEAUVEZER	GRAND COYER	2		R
30/07/2019	H	H0419011	COROMP	ONCFS	MARC X	SENEZ	AUP	1		R
31/07/2019	H	H0419005	CONIL	ONCFS	VAILLOT J. B.	BEYNES	ASSE	1		R
31/07/2019	H	H0419006	BARRANDON	ONCFS		MOUSTIERS STE M	MONTDENIER	5		R

Toute utilisation des données est soumise à autorisation de l'animateur du Réseau
Rappel des abréviations type d'indices : V=obs. visuelle, F=fèces, C= carcasse proie sauvage,
H=hurllement, P=poils, T=traces, U= urine, S= sang

Date	Type	N°Ref	Nom	Organisme	Observateur	Commune	Massif	Nb	Espèce	Fiabilité
N°Dpt 04										
31/07/2019	V	V0419083	BOINEGA	Lieutenant de		UBRAYE	TEILLON HAUT EST	1		R
01/08/2019	H	H0419003	LAVOCAT	ONCFS		VERGONS	BERNARDE	1		R
01/08/2019	H	H0419010	JEAN	ONCFS		BRUNET	VALENSOLE	2		R
01/08/2019	V	V0419058	RAYNAUD	Particulier		MARCOUX	COUSSON	1		R
05/08/2019	D	D0419010	COROMP	ONCFS	BELLEVRAT	THORAME BASSE	CHEVAL BLANC			R
08/08/2019	V	V0419059	RAYNAUD	Particulier		PRADS HAUTE BL	HAUTE BLEONE	1		R
12/08/2019	D	D0419014	BOURDIER	ONCFS		PRADS HAUTE BL	CHEVAL BLANC			R
13/08/2019	V	V0419045	CALI	ONCFS		JAUSIERS	PARPAILLON UBAY	1		R
15/08/2019	F	F0419092	TATTIN	CEN		LARCHE	PARPAILLON UBAY			
15/08/2019	F	F0419093	TATTIN	CEN		LARCHE	PARPAILLON UBAY			
15/08/2019	F	F0419109	TATTIN	CEN		LARCHE	PARPAILLON UBAY			
15/08/2019	F	F0419110	TATTIN	CEN		LARCHE	PARPAILLON UBAY			
15/08/2019	F	F0419111	TATTIN	CEN		LARCHE	PARPAILLON UBAY			
16/08/2019	V	V0419042	ARNAUD	ONCFS	MAUREL P&L	TARTONNE	ISSOLE VERDON	1		R
17/08/2019	V	V0419072	ARNAUD	ONCFS		MOUSTIERS STE M	MONTDENIER	2		R
23/08/2019	F	F0419091	SAMUEL	AEM	H. JACQUIN	LARCHE	PARPAILLON UBAY			
24/08/2019	H	H0419007	MASCLET	ONCFS		MONTFURON	LURE	1		R
25/08/2019	F	F0419085	ARNAUD	ONCFS		AUZET	MONGES			
25/08/2019	F	F0419086	ARNAUD	ONCFS		AUZET	MONGES			
26/08/2019	D	D0419011	CHRETIEN	ONCFS	TRON JN	SEYNE	HAUTE BLEONE			R
26/08/2019	V	V0419063	CHRETIEN	ONCFS	TRON JN	SEYNE	HAUTE BLEONE	1		R
27/08/2019	D	D0419013	ARNAUD	ONCFS		CASTELLET LES S	GRAND COYER			R
27/08/2019	D	D0419016	ARNAUD	ONCFS		CASTELLET LES S	GRAND COYER			
28/08/2019	F	F0419087	ARNAUD	ONCFS		BRUNET	VALENSOLE			
28/08/2019	F	F0419088	ARNAUD	ONCFS		BRUNET	VALENSOLE			
28/08/2019	F	F0419089	ARNAUD	ONCFS		BRUNET	VALENSOLE			
28/08/2019	V	V0419043	RAYNAUD	Particulier		PRADS HAUTE BL	CHEVAL BLANC	1		R
28/08/2019	V	V0419073	ARNAUD	ONCFS		MOUSTIERS STE M	MONTDENIER	2		R
29/08/2019	F	F0419090	ARNAUD	ONCFS		MOUSTIERS STE M	MONTDENIER			
30/08/2019	F	F0419078	ARNAUD	ONCFS		MOUSTIERS STE M	MONTDENIER			
30/08/2019	F	F0419079	ARNAUD	ONCFS		MOUSTIERS STE M	MONTDENIER			
30/08/2019	F	F0419080	ARNAUD	ONCFS		MOUSTIERS STE M	MONTDENIER			
30/08/2019	F	F0419081	ARNAUD	ONCFS		MOUSTIERS STE M	MONTDENIER			
30/08/2019	F	F0419082	ARNAUD	ONCFS		MOUSTIERS STE M	MONTDENIER			
30/08/2019	F	F0419083	ARNAUD	ONCFS		MOUSTIERS STE M	MONTDENIER			
02/09/2019	V	V0419074	LAVOCAT	ONCFS	CHAILLAN C	MORIEZ	AUP	1		R
03/09/2019	D	D0419007	DURBEC	ONCFS		MARCOUX	COUSSON			R
03/09/2019	F	F0419112	DURBEC	ONCFS	AIT AZZOUZ A	LE VERNET	CHEVAL BLANC			
05/09/2019	F	F0419113	DURBEC	ONCFS	AIT AZZOUZ A	LE VERNET	CHEVAL BLANC			
08/09/2019	F	F0419094	FRIBOURG	PNM		JAUSIERS	PARPAILLON UBAY			
08/09/2019	F	F0419114	FRIBOURG	PNM		JAUSIERS	PARPAILLON UBAY			
09/09/2019	V	V0419075	PHILIP	ONF		BEYNES	ASSE	1		R
12/09/2019	D	D0419015	DURBEC	ONCFS		VERDACHES	MONGES			R
20/09/2019	F	F0419096	MOISSON	ONCFS		LARCHE	PARPAILLON UBAY			
23/09/2019	H	H0419014	GUEYE	ONCFS	SEGOND JM	PRADS HAUTE BL	CHEVAL BLANC	1		R
24/09/2019	H	H0419012	ARNAUD	ONCFS	BARBAROUX C	MORIEZ	ISSOLE VERDON	1		R
02/10/2019	V	V0419076	ARNAUD	ONCFS	PASCAL M	BLIEUX	MONTDENIER	1		R
14/10/2019	F	F0419115	ARNAUD	ONCFS		BARREME	AUP			
16/10/2019	V	V0419077	COROMP	ONCFS		COLMARS	GRAND COYER	1		R
17/10/2019	V	V0419064	BARRANDON	ONCFS	GRANATO L	ST VINCENT SUR J	LURE	1		R
21/10/2019	V	V0419078	RAYNAUD	Particulier		PRADS HAUTE BL	CHEVAL BLANC	1		R
24/10/2019	D	D0419017	ARNAUD	ONCFS		BRUNET	VALENSOLE			R
25/10/2019	V	V0419079	RAYNAUD	Particulier		PRADS HAUTE BL	CHEVAL BLANC	1		R
31/10/2019	F	F0419116	DURBEC	ONCFS	NUCCI E	LARCHE	PARPAILLON UBAY			

N°Dpt 05

01/11/2018	V	V0518085	COULON	PNE		ST APOLLINAIRE	CHABRIERES	1		R
02/11/2018	D	D0518014	VANNARD	PNE		LE MONETIER LE	GUISANE			R

Toute utilisation des données est soumise à autorisation de l'animateur du Réseau
Rappel des abréviations type d'indices : V=obs. visuelle, F=fèces, C= carcasse proie sauvage,
H=hurllement, P= poils, T=traces, U= urine, S= sang

Date	Type	N°Ref	Nom	Organisme	Observateur	Commune	Massif	Nb	Espèce	Fiabilité
N°Dpt 05										
02/11/2018	F	F0518089	MAILLET	PNE		PUY ST VINCENT	VALLOUISE_1			
03/11/2018	V	V0518103	TELMON	PNE		FREISSINIÈRES	VALLOUISE_1	1		R
04/11/2018	V	V0518104	COULON	PNE		REALLON	CHABRIÈRES	1		R
04/11/2018	V	V0518123	COULON	PNE	PEYRON REGI	REALLON	CHABRIÈRES	1		R
05/11/2018	V	V0518105	COULON	PNE		ST APOLLINAIRE	CHABRIÈRES	3		R
07/11/2018	V	V0518095	IMBERDIS	PNE		ANCELLE	CHABRIÈRES	2		R
08/11/2018	F	F0518090	COURSIER	PNE		LE MONETIER LE	GUISANE			
08/11/2018	F	F0518091	COURSIER	PNE		LE MONETIER LE	GUISANE			
08/11/2018	T	T0518044	COURSIER	PNE		LE MONETIER LE	GUISANE	4		R
10/11/2018	V	V0518106	ESCALLIER	Assoc. des Lo		ST MICHEL DE CH	ECRINS SUD	1		R
11/11/2018	T	T0518045	COULON	PNE		ST APOLLINAIRE	CHABRIÈRES	4		R
11/11/2018	T	T0518059	COULON	PNE		ST APOLLINAIRE	CHABRIÈRES	4		R
11/11/2018	V	V0518124	MAILLET	PNE		PUY ST VINCENT	VALLOUISE_1	4		R
13/11/2018	V	V0518108	LOMBARD	Particulier		CROTS	MORGON	5		R
15/11/2018	V	V0518109	COULON	PNE		ST APOLLINAIRE	CHABRIÈRES	1		R
15/11/2018	V	V0518132	PAPET	PNE		ST JEAN ST NICOL	ECRINS SUD	2		R
16/11/2018	V	V0518111	TELMON	PNE		FREISSINIÈRES	VALLOUISE_1	1		R
16/11/2018	V	V0518133	RAIMBAULT	Lieutenant de		CROTS	MORGON	3		R
17/11/2018	V	V0518112	TELMON	PNE		FREISSINIÈRES	VALLOUISE_1	1		R
19/11/2018	F	F0518083	FOUGERAY	PNE		CHAPELLE EN VA	BEAUMONT VALGA			
20/11/2018	T	T0518060	DUBOIS	PNE	DUBOIS CECIL	ST CLEMENT SUR	FOURAN	4		R
25/11/2018	V	V0518110	COULON	PNE		ST APOLLINAIRE	CHABRIÈRES	4		R
26/11/2018	U	U0518008	JORDANA	PNE		ASPRES LES CORP	BEAUMONT VALGA			R
27/11/2018	V	V0518113	ORTAR	ONF	GILARDINO P	MONTGENEVRE	CLAREE	7		R
28/11/2018	F	F0518092	DUBOIS	PNE		CHATEAUROUX	FOURAN			
28/11/2018	F	F0518097	DUBOIS	PNE	DUBOIS CECIL	CHATEAUROUX	FOURAN			
28/11/2018	T	T0518046	LEONARD	ONCFS		CHORGES	CHABRIÈRES	1		R
28/11/2018	T	T0518047	LOMBARD	Particulier		CHATEAUROUX	FOURAN	2		R
28/11/2018	T	T0518048	DUBOIS	PNE		CHATEAUROUX	FOURAN	2		R
28/11/2018	T	T0518061	DUBOIS	PNE	DUBOIS CECIL	CHATEAUROUX	FOURAN	2		R
28/11/2018	V	V0518125	FOUGERAY	PNE	FOURGERAY D	CHAPELLE EN VA	BEAUMONT VALGA	6		R
29/11/2018	T	T0518049	LEFRANCOIS	PNE		CROTS	MORGON	2		R
30/11/2018	V	V0518107	COULON	PNE		ST APOLLINAIRE	CHABRIÈRES	5		R
01/12/2018	V	V0518114	DUBOIS	PNE		CHATEAUROUX	FOURAN	1		R
02/12/2018	C	C0518028	ROY	ONCFS		CHATEAU VILLE V	BEAL TRAVERSIER		Cerf	R
02/12/2018	T	T0518050	ROY	ONCFS		CHATEAU VILLE V	BEAL TRAVERSIER	3		R
03/12/2018	C	C0518029	ROY	ONCFS		MONTGENEVRE	CLAREE		Cerf	R
03/12/2018	T	T0518051	COULON	PNE		EMBRUN	MORGON	2		R
03/12/2018	T	T0518052	ROY	ONCFS		MONTGENEVRE	CLAREE	3		R
03/12/2018	T	T0518062	COULON	PNE		EMBRUN	MORGON	2		R
04/12/2018	T	T0518053	DUBOIS	PNE		CHATEAUROUX	FOURAN	3		R
04/12/2018	T	T0518063	DUBOIS	PNE	DUBOIS CECIL	CHATEAUROUX	FOURAN	3		R
04/12/2018	V	V0518134	RAIMBAULT	Lieutenant de		CROTS	MORGON	4		R
05/12/2018	F	F0518080	WURSTEISEN	PNRQ	A. GOUSSOT	ST VERAN	BEAL TRAVERSIER			NR
05/12/2018	F	F0518098	WURSTEISEN	PNRQ	GOUSSOT	ST VERAN	BEAL TRAVERSIER			
05/12/2018	T	T0518054	LEONARD	ONCFS		ASPRES SUR BUEC	DURBON	5		R
05/12/2018	V	V0518120	LEONARD	ONCFS		ASPRES SUR BUEC	DURBON	1		R
07/12/2018	V	V0518135	LEONARD	ONCFS		ASPRES SUR BUEC	DURBON	1		R
07/12/2018	V	V0518136	LEONARD	ONCFS		ASPRES SUR BUEC	DURBON	1		R
10/12/2018	C	C0518030	LIMON	ONCFS		ST MARTIN DE QU	VALLOUISE_1		Chevreuil	R
10/12/2018	T	T0518055	LIMON	ONCFS		ST MARTIN DE QU	VALLOUISE_1	4		R
10/12/2018	V	V0518116	DUBOIS	PNE		CHATEAUROUX	FOURAN	1		R
12/12/2018	V	V0518115	DUBOIS	PNE		CHATEAUROUX	FOURAN	1		R
12/12/2018	V	V0518126	WURSTEISEN	PNRQ	NEEL	ARVIEUX	BEAL TRAVERSIER	1		R
13/12/2018	F	F0518093	ROY	ONCFS		CEILLAC	BEAL TRAVERSIER			
13/12/2018	T	T0518056	ROY	ONCFS		CEILLAC	BEAL TRAVERSIER	4		R
14/12/2018	V	V0518127	WURSTEISEN	PNRQ	WURSTEISEN	ARVIEUX	BEAL TRAVERSIER	1		R
17/12/2018	F	F0518094	CORAIL	PNE		ST JEAN ST NICOL	ECRINS SUD			

Toute utilisation des données est soumise à autorisation de l'animateur du Réseau
Rappel des abréviations type d'indices : V=obs. visuelle, F=fèces, C=carcasse proie sauvage,
H=hurllement, P=poils, T=traces, U=urine, S=sang

Date	Type	N°Ref	Nom	Organisme	Observateur	Commune	Massif	Nb	Espèce	Fiabilité
N°Dpt 05										
18/12/2018	D	D0518015	LEOUFFRE	ONCFS		ST JULIEN EN BEA	DURBON			R
21/12/2018	T	T0518064	BOUCHE	PNE		CROTS	MORGON	1		R
23/12/2018	V	V0518121	LEONARD	ONCFS		ASPRES SUR BUEC	DURBON	2		R
24/12/2018	T	T0518065	PORTIER	Particulier	PORTIER JEAN	CEILLAC	BEAL TRAVERSIER	3		R
29/12/2018	V	V0518128	MONETTO	PNRQ	MONETTO LU	ARVIEUX	BEAL TRAVERSIER	3		R
30/12/2018	F	F0518099	WURSTEISEN	PNRQ	PIOZIN	ABRIES	RIPA HAUT GUIL			
30/12/2018	V	V0518122	LEONARD	ONCFS		ASPRES SUR BUEC	DURBON	7		R
01/01/2019	V	V0519004	IMBERDIS	PNE	IMBERDIS	ANCELLE	CHABRIERES	3		R
01/01/2019	V	V0519055	LEONARD	ONCFS		ASPRES SUR BUEC	DURBON	3		R
02/01/2019	V	V0519010	WURSTEISEN	PNRQ	BARBIER FRAN	GUILLESTRE	BEAL TRAVERSIER	7		R
04/01/2019	T	T0519001	BOUCHE	PNE		CROTS	MORGON	1		R
04/01/2019	T	T0519006	BOUCHE	PNE		CROTS	PARPAILLON UBAY	1		R
04/01/2019	V	V0519011	COULON	PNE	CONTE ISABEL	REALLON	CHABRIERES	1		R
04/01/2019	V	V0519012	HUSTACHE	Municipalité	PITON VINCE	VILLAR D ARENE	GUISANE	1		NR
05/01/2019	H	H0519001	TELMON	PNE		FREISSINIERES	VALLOUISE_1	2		R
06/01/2019	V	V0519059	LEONARD	ONCFS		ASPRES SUR BUEC	DURBON	1		R
08/01/2019	F	F0519001	BOUCHE	PNE		ST SAUVEUR	MORGON			
08/01/2019	F	F0519002	BOUCHE	PNE		ST SAUVEUR	MORGON			
08/01/2019	T	T0519024	BERGEON	PNE		LE MONETIER LE	GUISANE	3		R
09/01/2019	C	C0519001	ROY	ONCFS		ANCELLE	CHABRIERES		Chevreuil	R
09/01/2019	T	T0519002	BOUCHE	PNE		EMBRUN	MORGON	2		R
09/01/2019	T	T0519007	BOUCHE	PNE		EMBRUN	MORGON	2		R
09/01/2019	V	V0519013	WURSTEISEN	PNRQ	WURSTEISEN	ARVIEUX	BEAL TRAVERSIER	1		R
10/01/2019	F	F0519003	TELMON	PNE		FREISSINIERES	VALLOUISE_1			
11/01/2019	F	F0519004	LOMBARD	Particulier		CROTS	MORGON			
11/01/2019	F	F0519005	LOMBARD	Particulier		CROTS	MORGON			
11/01/2019	F	F0519006	LOMBARD	Particulier		CROTS	MORGON			
11/01/2019	T	T0519003	BOUCHE	PNE		CHATEAUROUX	FOURAN	1		R
12/01/2019	V	V0519001	LEONARD	ONCFS		ASPRES SUR BUEC	DURBON	1		R
12/01/2019	V	V0519005	IMBERDIS	PNE	IMBERDIS	ANCELLE	CHABRIERES	1		R
14/01/2019	H	H0519002	ROY	ONCFS		CHORGES	CHABRIERES	1		R
15/01/2019	H	H0519003	ROY	ONCFS		CHORGES	CHABRIERES	1		R
15/01/2019	T	T0519009	WURSTEISEN	PNRQ		ARVIEUX	BEAL TRAVERSIER	2		INV
15/01/2019	V	V0519014	WURSTEISEN	PNRQ	BONETTI JOËL	CHATEAU VILLE V	BEAL TRAVERSIER	1		R
15/01/2019	V	V0519015	WURSTEISEN	PNRQ	FARAUT	RISTOLAS	RIPA HAUT GUIL	1		R
15/01/2019	V	V0519016	WURSTEISEN	PNRQ	VELUIRE G	ABRIES	RIPA HAUT GUIL	1		R
17/01/2019	F	F0519007	COULON	PNE		PUY ST EUSEBE	CHABRIERES			
18/01/2019	D	D0519001	GUILHEM	ONCFS		LE MONETIER LE	GUISANE			R
18/01/2019	F	F0519020	WURSTEISEN	PNRQ	WURSTEISEN	CHATEAU VILLE V	BEAL TRAVERSIER			
18/01/2019	S	S0519001	GUILHEM	ONCFS		LE MONETIER LE	GUISANE			
18/01/2019	V	V0519017	WURSTEISEN	PNRQ	BLANC NIOËL	CHATEAU VILLE V	BEAL TRAVERSIER	1		R
19/01/2019	T	T0519004	TELMON	PNE		FREISSINIERES	VALLOUISE_1	2		R
19/01/2019	T	T0519025	BERGEON	PNE		LE MONETIER LE	GUISANE	1		R
19/01/2019	V	V0519006	IMBERDIS	PNE	IMBERDIS	ANCELLE	CHABRIERES	1		R
19/01/2019	V	V0519018	ORTAR	ONF	ICART THIERR	NEVACHE	CLAREE	1		R
20/01/2019	V	V0519060	LEONARD	ONCFS		ASPRES SUR BUEC	DURBON	1		R
21/01/2019	V	V0519020	WURSTEISEN	PNRQ		CEILLAC	BEAL TRAVERSIER	5		R
22/01/2019	F	F0519021	WURSTEISEN	PNRQ	WURSTEISEN	CEILLAC	BEAL TRAVERSIER			
22/01/2019	F	F0519022	WURSTEISEN	PNRQ	WURSTEISEN	CEILLAC	BEAL TRAVERSIER			
22/01/2019	F	F0519023	WURSTEISEN	PNRQ	WURSTEISEN	CEILLAC	BEAL TRAVERSIER			
22/01/2019	F	F0519024	WURSTEISEN	PNRQ	WURSTEISEN	CEILLAC	BEAL TRAVERSIER			
22/01/2019	F	F0519025	WURSTEISEN	PNRQ	WURSTEISEN	CEILLAC	BEAL TRAVERSIER			
22/01/2019	F	F0519026	WURSTEISEN	PNRQ	WURSTEISEN	CEILLAC	BEAL TRAVERSIER			
22/01/2019	F	F0519027	WURSTEISEN	PNRQ	WURSTEISEN	CEILLAC	BEAL TRAVERSIER			
22/01/2019	F	F0519028	WURSTEISEN	PNRQ	WURSTEISEN	CEILLAC	BEAL TRAVERSIER			
22/01/2019	F	F0519029	WURSTEISEN	PNRQ	WURSTEISEN	CEILLAC	BEAL TRAVERSIER			
22/01/2019	F	F0519030	WURSTEISEN	PNRQ	WURSTEISEN	CEILLAC	BEAL TRAVERSIER			
22/01/2019	F	F0519031	WURSTEISEN	PNRQ	WURSTEISEN	CEILLAC	BEAL TRAVERSIER			

Toute utilisation des données est soumise à autorisation de l'animateur du Réseau
Rappel des abréviations type d'indices : V=obs. visuelle, F=fèces, C=carcasse proie sauvage,
H=hurllement, P=poils, T=traces, U=urine, S=sang

Date	Type	N°Ref	Nom	Organisme	Observateur	Commune	Massif	Nb	Espèce	Fiabilité
N°Dpt 05										
22/01/2019	H	H0519004	LEOUFFRE	ONCFS	FRANCK LAUR	ETOILE ST CYRIC	BARONNIES	2		R
22/01/2019	T	T0519026	VINCENT	PNE	GUIDONI BER	LA MOTTE EN CH	BEAUMONT VALGA	1		INV
23/01/2019	F	F0519032	WURSTEISEN	PNRQ	WURSTEISEN	CEILLAC	BEAL TRAVERSIER			
23/01/2019	F	F0519033	SALLEE	ONCFS		NEVACHE	CLAREE			R
24/01/2019	F	F0519034	LEFRANCOIS	PNE		REALLON	CHABRIERES			
24/01/2019	F	F0519035	LEFRANCOIS	PNE	LEFRANCOIS	REALLON	CHABRIERES			
24/01/2019	F	F0519036	LEFRANCOIS	PNE	LEFRANCOIS	REALLON	CHABRIERES			
24/01/2019	F	F0519037	LEFRANCOIS	PNE	LEFRANCOIS	REALLON	CHABRIERES			
24/01/2019	V	V0519021	THILLET	ONCFS		VARS	BEAL TRAVERSIER	1		R
25/01/2019	F	F0519038	WURSTEISEN	PNRQ	WURSTEISEN	ARVIEUX	BEAL TRAVERSIER			
25/01/2019	F	F0519039	BONATO	PNRQ	BONATO ANN	CHATEAU VILLE V	BEAL TRAVERSIER			
25/01/2019	F	F0519040	BONATO	PNRQ	BONATO ANN	CHATEAU VILLE V	BEAL TRAVERSIER			
25/01/2019	F	F0519041	BONATO	PNRQ	BONATO ANN	CHATEAU VILLE V	BEAL TRAVERSIER			
25/01/2019	F	F0519042	BONATO	PNRQ	BONATO ANN	CHATEAU VILLE V	BEAL TRAVERSIER			
25/01/2019	F	F0519043	BONATO	PNRQ	BONATO ANN	CHATEAU VILLE V	BEAL TRAVERSIER			
25/01/2019	V	V0519007	IMBERDIS	PNE	IMBERDIS	ANCELLE	CHABRIERES	1		R
27/01/2019	C	C0519002	ROY	ONCFS		CROTS	MORGON		Chevreuil	R
28/01/2019	F	F0519008	TELMON	PNE		CHAMPCELLA	FOURAN			
28/01/2019	F	F0519009	TELMON	PNE		CHAMPCELLA	FOURAN			
28/01/2019	T	T0519005	TELMON	PNE		CHAMPCELLA	FOURAN	2		R
28/01/2019	U		TELMON	PNE		CHAMPCELLA	FOURAN			
28/01/2019	U	U0519002	TELMON	PNE		CHAMPCELLA	FOURAN			
29/01/2019	T	T0519010	SALLEE	ONCFS		NEVACHE	CLAREE	1		R
30/01/2019	H	H0519005	ANEL	ONF	ANEL THIERR	LA MOTTE EN CH	BEAUMONT VALGA	1		R
30/01/2019	V	V0519022	WURSTEISEN	PNRQ	WURSTEISEN	ABRIES	RIPA HAUT GUIL	1		R
31/01/2019	V	V0519046	RAIMBAULT	Lieutenant de		CROTS	MORGON	5		R
02/02/2019	V	V0519023	ORTAR	ONF	REY PATRICK	LE MONETIER LE	GUISANE	1		R
02/02/2019	V	V0519047	BERGEON	PNE		LE MONETIER LE	GUISANE	1		R
02/02/2019	V	V0519056	LEONARD	ONCFS		ASPRES SUR BUEC	DURBON	1		R
04/02/2019	F	F0519044	CARTET	ONCFS		CHORGES	CHABRIERES			
04/02/2019	T	T0519011	CARTET	ONCFS		CHORGES	CHABRIERES	4		INV
04/02/2019	V	V0519019	ORTAR	ONF	ICART THIERR	NEVACHE	CLAREE	2		R
06/02/2019	F	F0519045	BULLE	PNE	BULLE T	LA MOTTE EN CH	BEAUMONT VALGA			
06/02/2019	F	F0519046	BULLE	PNE	BULLE T	LA MOTTE EN CH	BEAUMONT VALGA			
06/02/2019	T	T0519012	BULLE	PNE	BULLE T	LA MOTTE EN CH	BEAUMONT VALGA	2		NR
06/02/2019	V	V0519008	IMBERDIS	PNE	IMBERDIS	ANCELLE	CHABRIERES	4		R
07/02/2019	C	C0519004	ANEL	ONF	CORAIL M	LA MOTTE EN CH	BEAUMONT VALGA		Chamois	INV
07/02/2019	C	C0519005	BERGERETTI	ONCFS		ARVIEUX	BEAL TRAVERSIER		Mouflon	R
07/02/2019	C	C0519011	ANEL	ONF	ANEL	LA MOTTE EN CH	BEAUMONT VALGA		Chevreuil	INV
08/02/2019	F	F0519047	ANEL	ONF	ANEL	LA MOTTE EN CH	BEAUMONT VALGA			
08/02/2019	T	T0519013	BULLE	PNE		CHAPELLE EN VA	BEAUMONT VALGA	1		NR
08/02/2019	V	V0519024	MOLINS	ONCFS	BARBAN	CHAUFFAYER	BURE	1		R
10/02/2019	T	T0519014	JEAN	ONCFS		CHAMPOLEON	ECRINS SUD	2		R
10/02/2019	U	U0519003	CORAIL	PNE		LA BATIE NEUVE	CHABRIERES			
10/02/2019	V	V0519025	THILLET	ONCFS		GUILLESTRE	BEAL TRAVERSIER	2		R
12/02/2019	P	P0519001	BERNARD	ONCFS		LA PIARRE	OULE			
12/02/2019	T	T0519027	COURSIER	PNE		LE MONETIER LE	GUISANE	1		R
12/02/2019	V	V0519027	FRANCHI	ONCFS		ETOILE ST CYRIC	BARONNIES	2		R
12/02/2019	V	V0519048	COURSIER	PNE		LE MONETIER LE	GUISANE	1		R
13/02/2019	H	H0519006	PAULET	PNE		VILLAR D ARENE	GUISANE	2		R
13/02/2019	U	U0519007	LANQUETUIT	Particulier	LANQUETUIT	FREISSINIERES	VALLOUISE_1			
13/02/2019	V	V0519009	IMBERDIS	PNE	IMBERDIS	ANCELLE	CHABRIERES	2		R
14/02/2019	D	D0519002	CARTET	ONCFS		ETOILE ST CYRIC	BARONNIES			R
14/02/2019	F	F0519048	VILLANI	ONCFS		LA BEAUME	OULE			
14/02/2019	T	T0519015	BOUCHE	PNE	BOUCHE	REOTIER	FOURAN	1		R
14/02/2019	T	T0519016	VILLANI	ONCFS		LA BEAUME	OULE	3		R
14/02/2019	V	V0519002	LEONARD	ONCFS		ASPRES SUR BUEC	DURBON	1		R
14/02/2019	V	V0519026	FRANCHI	ONCFS		ETOILE ST CYRIC	BARONNIES	2		R

Toute utilisation des données est soumise à autorisation de l'animateur du Réseau
Rappel des abréviations type d'indices : V=obs. visuelle, F=fèces, C= carcasse proie sauvage,
H=hurllement, P=poils, T=traces, U= urine, S= sang

Date	Type	N°Ref	Nom	Organisme	Observateur	Commune	Massif	Nb	Espèce	Fiabilité
N°Dpt 05										
14/02/2019	V	V0519061	LEONARD	ONCFS		ASPRES SUR BUEC	DURBON	1		R
15/02/2019	C	C0519003	PAPET	PNE	J.F. COMBES	ORCIERES	ECRINS SUD			R
16/02/2019	F	F0519010	PAPET	PNE		ORCIERES	ECRINS SUD			
16/02/2019	U	U0519004	PAPET	PNE		ORCIERES	ECRINS SUD			
18/02/2019	V	V0519028	COULON	PNE	ARNOUX FRED	PUY ST EUSEBE	CHABRIERES	1		R
18/02/2019	V	V0519039	LANQUETUIT	Particulier	LANQUETUIT	FREISSINIERES	VALLOUISE_1	2		NR
18/02/2019	V	V0519044	PAPET	PNE		ST JEAN ST NICOL	ECRINS SUD	1		R
19/02/2019	V	V0519030	GAUTIER	DDT		ETOILE ST CYRIC	BARONNIES	3		R
22/02/2019	C	C0519006	IMBERDIS	PNE	SAULAY PASCA	AGNIERES EN DE	BURE		Chamois	R
23/02/2019	V	V0519071	IMBERDIS	PNE		ANCELLE	CHABRIERES	1		R
24/02/2019	C	C0519007	IMBERDIS	PNE		LA BATIE NEUVE	CHABRIERES		Chamois	INV
24/02/2019	T	T0519017	IMBERDIS	PNE		LA BATIE NEUVE	CHABRIERES	1		R
24/02/2019	T	T0519018	JEAN	ONCFS		AGNIERES EN DE	BURE	2		R
26/02/2019	V	V0519064	LEONARD	ONCFS	HEMERY A	CHORGES	CHABRIERES	1		R
28/02/2019	V	V0519003	LEONARD	ONCFS		ASPRES SUR BUEC	DURBON	2		R
01/03/2019	D	D0519004	VANNARD	PNE		LE MONETIER LE	GUISANE			R
01/03/2019	T	T0519019	NOBILI	PNE	NOBILI VINCE	CHAMPOLEON	ECRINS SUD			INV
03/03/2019	D	D0519003	CARTET	ONCFS		VILLAR LOUBIERE	BEAUMONT VALGA			R
03/03/2019	F	F0519011	LEONARD	ONCFS		ANCELLE	CHABRIERES			
03/03/2019	F	F0519049	LANQUETUIT	Particulier	LANQUETUIT	FREISSINIERES	VALLOUISE_1			
03/03/2019	V	V0519029	PAPET	PNE		LA MOTTE EN CH	BEAUMONT VALGA	2		R
04/03/2019	F	F0519050	PLANAS	ONCFS	PLANAS	LE NOYER	BURE			
04/03/2019	F	F0519051	LANQUETUIT	Particulier	LANQUETUIT	FREISSINIERES	VALLOUISE_1			
04/03/2019	P	P0519002	LANQUETUIT	Particulier	LANQUETUIT	FREISSINIERES	VALLOUISE_1			
04/03/2019	U	U0519005	LANQUETUIT	Particulier	LANQUETUIT	FREISSINIERES	VALLOUISE_1			
04/03/2019	U	U0519006	LANQUETUIT	Particulier	LANQUETUIT	FREISSINIERES	VALLOUISE_1			
04/03/2019	V	V0519049	ORTAR	ONF	BRUNO DREVE	MONTGENEVRE	CLAREE	1		R
05/03/2019	F	F0519052	BOUCHE	PNE	DENIS	CHATEAUROUX	FOURAN			
05/03/2019	F	F0519054	CORAIL	PNE	CORAIL	ANCELLE	CHABRIERES			
06/03/2019	F	F0519053	CORAIL	PNE	CORAIL	ANCELLE	CHABRIERES			
06/03/2019	F	F0519055	LANQUETUIT	Particulier	LANQUETUIT	FREISSINIERES	VALLOUISE_1			
06/03/2019	F	F0519056	LANQUETUIT	Particulier	LANQUETUIT	FREISSINIERES	VALLOUISE_1			
06/03/2019	F	F0519057	COULON	PNE		CROTS	MORGON			
07/03/2019	C	C0519009	PLANAS	ONCFS	PLANAS MICH	LE NOYER	BURE		Cerf	R
07/03/2019	V		TELMON	PNE		CHAMPCELLA	FOURAN	1		R
09/03/2019	C	C0519008	CORAIL	PNE	CORAIL	ANCELLE	CHABRIERES		Chevreuril	INV
09/03/2019	V	V0519032	ORTAR	ONF	DREVET BRUN	VAL DES PRES	CLAREE	1		R
12/03/2019	S	S0519002	TELMON	PNE		CHAMPCELLA	FOURAN			
12/03/2019	T	T0519020	TELMON	PNE		CHAMPCELLA	FOURAN	2		R
12/03/2019	V	V0519033	TELMON	PNE		FREISSINIERES	VALLOUISE_1	1		R
12/03/2019	V	V0519045	PAPET	PNE		ST JEAN ST NICOL	ECRINS SUD	2		R
12/03/2019	V	V0519057	LEONARD	ONCFS		ASPRES SUR BUEC	DURBON	1		R
13/03/2019	F	F0519058	LANQUETUIT	Particulier	LANQUETUIT	FREISSINIERES	VALLOUISE_1			
13/03/2019	F	F0519059	COULON	PNE		REALLON	CHABRIERES			
13/03/2019	F	F0519060	COULON	PNE		REALLON	CHABRIERES			
13/03/2019	U	U0519008	LANQUETUIT	Particulier	LANQUETUIT	FREISSINIERES	VALLOUISE_1			
13/03/2019	V	V0519034	MAILLET	PNE		L ARGENTIERE L	VALLOUISE_1	1		R
13/03/2019	V	V0519035	TELMON	PNE		FREISSINIERES	VALLOUISE_1	1		R
13/03/2019	V	V0519036	TELMON	PNE		CHAMPCELLA	FOURAN	1		R
14/03/2019	F	F0519061	WURSTEISEN	PNRQ	WURSTEISEN	ABRIES	RIPA HAUT GUIL			
16/03/2019	V	V0519037	GALVIN	FDC		ROCHEBRUNE	SASSE	1		R
16/03/2019	V	V0519062	LEONARD	ONCFS		ASPRES SUR BUEC	DURBON	2		R
18/03/2019	F	F0519062	LANQUETUIT	Particulier	LANQUETUIT	FREISSINIERES	VALLOUISE_1			
18/03/2019	V	V0519038	ORTAR	ONF	ORTAR F	VAL DES PRES	CLAREE	1		R
18/03/2019	V	V0519040	ORTAR	ONF	HOUSSAIS FRE	VAL DES PRES	CLAREE	2		R
19/03/2019	C	C0519010	ORTAR	ONF	ORTAR F	VAL DES PRES	CLAREE		Cerf	INV
19/03/2019	V	V0519041	ROBERT	Lieutenant de	ROBERT LOÏC	ESPARRON	Exterieur zone	2		R
20/03/2019	C	C0519012	TELMON	PNE		FREISSINIERES	VALLOUISE_1		Chevreuril	INV

Toute utilisation des données est soumise à autorisation de l'animateur du Réseau
Rappel des abréviations type d'indices : V=obs. visuelle, F=fèces, C= carcasse proie sauvage,
H=hurllement, P= poils, T=traces, U= urine, S= sang

Date	Type	N°Ref	Nom	Organisme	Observateur	Commune	Massif	Nb	Espèce	Fiabilité
N°Dpt 05										
20/03/2019	T	T0519021	TELMON	PNE		FREISSINIÈRES	VALLOUISE_1	2		INV
20/03/2019	T	T0519022	TELMON	PNE		FREISSINIÈRES	VALLOUISE_1	2		INV
20/03/2019	V	V0519050	ORTAR	ONF	GILBERT GON	VAL DES PRES	CLAREE	3		R
22/03/2019	T	T0519023	TELMON	PNE		L ARGENTIERE L	VALLOUISE_1	1		INV
22/03/2019	V	V0519063	LEONARD	ONCFS		ASPRES SUR BUEC	DURBON	1		R
23/03/2019	V	V0519042	TELMON	PNE		FREISSINIÈRES	VALLOUISE_1	1		R
23/03/2019	V	V0519051	MAILLET	PNE		LES VIGNEAUX	VALLOUISE_1	1		R
24/03/2019	F	F0519012	ORTAR	ONF		VAL DES PRES	CLAREE			
24/03/2019	F	F0519013	ORTAR	ONF		VAL DES PRES	CLAREE			
26/03/2019	V	V0519043	TELMON	PNE		FREISSINIÈRES	VALLOUISE_1	1		R
27/03/2019	U	U0519009	LANQUETUIT	Particulier	LANQUETUIT	FREISSINIÈRES	VALLOUISE_1			
28/03/2019	V	V0519052	TENOUX	PNRQ	GRICOURT	AIGUILLES	RIPA HAUT GUIL	1		R
31/03/2019	V	V0519072	IMBERDIS	PNE		ANCELLE	CHABRIÈRES	1		R
01/04/2019	D	D0519005	CARTET	ONCFS		LA CLUSE	DURBON			R
01/04/2019	V	V0519053	ORTAR	ONF	JEAN CHARLES	NEVACHE	GUISANE	5		R
01/04/2019	V	V0519054	BERGEON	PNE		LA GRAVE	GUISANE	1		R
02/04/2019	C	C0519013	WURSTEISEN	PNRQ		ABRIES	RIPA HAUT GUIL		Chevreuil	INV
02/04/2019	F	F0519063	BOUCHE	PNE		REALLON	CHABRIÈRES			
03/04/2019	C	C0519014	FARAUT	Particulier		EYGLIERS	BEAL TRAVERSIER		Mouflon	R
08/04/2019	F	F0519073	COULON	PNE		CROTS	MORGON			
09/04/2019	V	V0519074	PAPET	PNE		CHAMPOLEON	ECRINS SUD	1		R
11/04/2019	V	V0519058	LEONARD	ONCFS		ASPRES SUR BUEC	DURBON	1		R
14/04/2019	T	T0519028	DURAND	ONF	FRÉDÉRIC FIG	ST ETIENNE EN D	BURE	1		R
15/04/2019	V	V0519075	WURSTEISEN	PNRQ		CHATEAU VILLE V	BEAL TRAVERSIER	1		R
21/04/2019	V	V0519066	WURSTEISEN	PNRQ		GUILLESTRE	BEAL TRAVERSIER	1		R
23/04/2019	V	V0519089	WURSTEISEN	PNRQ		ARVIEUX	BEAL TRAVERSIER	1		R
25/04/2019	V	V0519076	ESCALLIER	Assoc. des Lo	P. MARTIN	ST MICHEL DE CH	ECRINS SUD	1		R
30/04/2019	V	V0519068	ORTAR	ONF	DENIAU D	NEVACHE	CLAREE	3		R
30/04/2019	V	V0519069	ROY	ONCFS		VAL DES PRES	CLAREE	1		R
30/04/2019	V	V0519070	THILLET	ONCFS	DREVET B	NEVACHE	CLAREE	3		R
30/04/2019	V	V0519073	IMBERDIS	PNE		ANCELLE	CHABRIÈRES	1		R
04/05/2019	D	D0519009	ROSSI	ONCFS	FARNAUD C	CHATEAUROUX	FOURAN			R
05/05/2019	D	D0519010	THILLET	ONCFS	DREVET B	VAL DES PRES	CLAREE			R
05/05/2019	V	V0519077	WURSTEISEN	PNRQ	M. CHARNAY	AIGUILLES	BEAL TRAVERSIER	1		NR
07/05/2019	V	V0519078	VINCENT	PNE		VILLAR LOUBIERE	BEAUMONT VALGA	1		R
22/05/2019	V	V0519079	GAUTIER	DDT	R. BEAUME	ST DISDIER	BURE	1		R
05/06/2019	V	V0519080	GAUTIER	DDT	C. ARNAUD	LA BATIE NEUVE	CHABRIÈRES	1		INV
11/06/2019	V	V0519081	GAUTIER	DDT	B. VIALLET	ST JULIEN EN BEA	DURBON	1		R
12/06/2019	D	D0519013	THILLET	ONCFS	DREVET B	LE MONETIER LE	GUISANE			R
23/06/2019	V	V0519082	PAPET	PNE		ORCIERES	ECRINS SUD	1		R
30/06/2019	V	V0519083	ESCALLIER	Assoc. des Lo		LA FARE EN CHA	BURE	1		R
02/07/2019	F	F0519065	DUCHAMP	ONCFS		AVANCON	CHABRIÈRES			
16/07/2019	V	V0519090	WURSTEISEN	PNRQ		GUILLESTRE	BEAL TRAVERSIER	2		R
24/07/2019	D	D0519007	LIMON	ONCFS		ST MARTIN DE QU	VALLOUISE_1			R
29/07/2019	V	V0519093	LOMBARD	PNE	MILLET	FREISSINIÈRES	Exterieur zone	1		NR
30/07/2019	D	D0519008	GUILHEM	ONCFS	DREVET	ST CREPIN	BEAL TRAVERSIER			R
01/08/2019	H	H0519007	BEDARIDA	ANCGG		CEILLAC	BEAL TRAVERSIER	2		R
03/08/2019	V	V0519085	ARMAND	Agriculteur - E		ST PIERRE AVEZ	BARONNIÈRES	2		R
05/08/2019	F	F0519069	CARTET	ONCFS		ST JULIEN EN BEA	DURBON			
09/08/2019	V	V0519086	ARMAND	Agriculteur - E		BARRET LE BAS	BARONNIÈRES	2		R
17/08/2019	V	V0519091	PAPET	PNE		CHAMPOLEON	ECRINS SUD	1		R
20/08/2019	V	V0519092	LOMBARD	PNE	HANSEN G	FREISSINIÈRES	Exterieur zone	1		NR
26/08/2019	V	V0519084	LOMBARD	PNE		CHATEAUROUX	FOURAN	4		R
27/08/2019	F	F0519066	CHRETIEN	ONCFS		BREZIERES	SASSE			
28/08/2019	F	F0519064	COULON	PNE		CHATEAUROUX	FOURAN			
28/08/2019	F	F0519070	BOUCHE	PNE	CHARLY L	CROTS	MORGON			
28/08/2019	V	V0519095	BOUVIER	PNE	GUIEU JL	CROTS	MORGON	5		R
01/09/2019	D	D0519006	CARTET	ONCFS		ANCELLE	CHABRIÈRES			

Toute utilisation des données est soumise à autorisation de l'animateur du Réseau
Rappel des abréviations type d'indices : V=obs. visuelle, F=fèces, C= carcasse proie sauvage,
H=hurllement, P=poils, T=traces, U= urine, S= sang

Date	Type	N°Ref	Nom	Organisme	Observateur	Commune	Massif	Nb	Espèce	Fiabilité
N°Dpt 05										
02/09/2019	F	F0519071	WURSTEISEN	PNRQ		ABRIES	RIPA HAUT GUIL			
02/09/2019	H	H0519008	VILLARD	ONCFS		ASPRES LES CORP	BEAUMONT VALGA	1		R
02/09/2019	V	V0519096	FARAUT	Particulier		RISTOLAS	VAL VARAITA	1		R
05/09/2019	V	V0519065	BARRANDON	ONCFS	CARILLO F	CROTS	MORGON	3		R
05/09/2019	V	V0519067	VILLARD	ONCFS		ASPRES LES CORP	BEAUMONT VALGA	1		R
06/09/2019	F	F0519067	MAILLET	PNE		VALLOUISE	VALLOUISE_2			
09/09/2019	V	V0519087	ARMAND	Agriculteur - E		SALERANS	BARONNIES	2		R
12/09/2019	V	V0519097	IMBERDIS	PNE		ANCELLE	ECRINS SUD	1		R
15/09/2019	V	V0519094	LOMBARD	PNE	BERROUILLER	FREISSINIÈRES	Exterieur zone	1		NR
16/09/2019	D	D0519011	ROY	ONCFS		NEVACHE	CLAREE			R
16/09/2019	S	S0519003	JEAN	ONCFS	MILLET	FREISSINIÈRES	VALLOUISE_2			NR
16/09/2019	S	S0519004	JEAN	ONCFS	MILLET	FREISSINIÈRES	VALLOUISE_2			NR
18/09/2019	V	V051999	WURSTEISEN	PNRQ		GUILLESTRE	BEAL TRAVERSIER	1		R
29/09/2019	H	H0519009	LEONARD	ONCFS	A. ASTIGARRA	LA ROCHE DE RA	BEAL TRAVERSIER	1		R
02/10/2019	V	V0519100	COULEE	ONCFS	ROUSSEAU J	LA ROCHE DES AR	Exterieur zone	1		NR
03/10/2019	D	D0519012	LEOUFFRE	ONCFS		ANCELLE	CHABRIÈRES			R
03/10/2019	V	V0519098	IMBERDIS	PNE		ANCELLE	ECRINS SUD	2		R
04/10/2019	F	F0519072	WURSTEISEN	PNRQ		AIGUILLES	BEAL TRAVERSIER			
06/10/2019	V	V0519101	FARAUT	Particulier		RISTOLAS	RIPA HAUT GUIL	7		R
23/10/2019	P	P0519003	ROSSI	ONCFS		BREZIERES	SASSE			INV
24/10/2019	D	D0519014	BRIOTET	PNE	BRESSON ALB	ORCIÈRES	ECRINS SUD			R

N°Dpt 06

05/11/2018	V	V0618162	GEORGE	Chasseur		SERANON	AUDIBERGUE	5		R
06/11/2018	V	V0618150	RAYBAUD	Lieutenant de		ASCROS	GOURDAN	1		R
10/11/2018	V	V0618151	ALIE	CNRS		CONSEGUDES	CHEIRON	2		R
11/11/2018	V	V0618132	HONORE	ONCFS	MARRONE	MARIE	VESUBIE TINEE	3		R
12/11/2018	V	V0618163	GEORGE	Chasseur		SERANON	AUDIBERGUE	4		R
14/11/2018	T	T0618053	RAYBAUD	Lieutenant de		ASCROS	GOURDAN	1		NR
15/11/2018	V	V0618152	ALIE	CNRS		CONSEGUDES	CHEIRON	2		R
16/11/2018	F	F0618171	ALIE	CNRS		CONSEGUDES	CHEIRON			
16/11/2018	F	F0618172	ALIE	CNRS		CONSEGUDES	CHEIRON			
16/11/2018	F	F0618183	KRAMMER	PNM		ST SAUVEUR SUR	VESUBIE TINEE			
17/11/2018	V	V0618182	DOVA	ONCFS		LA PENNE	GOURDAN	7		R
19/11/2018	V	V0618164	GEORGE	Chasseur		SERANON	AUDIBERGUE	4		R
20/11/2018	F	F0618194	KRAMMER	PNM		ROURE	MOYENNE TINEE			
20/11/2018	T	T0618060	KRAMMER	PNM		ROURE	MOYENNE TINEE	4		R
20/11/2018	V	V0618178	KRAMMER	PNM		ROURE	MOYENNE TINEE	2		R
21/11/2018	E	E0618001	RAYBAUD	Lieutenant de		ASCROS	GOURDAN			INV
21/11/2018	F	F0618173	RAYBAUD	Lieutenant de		ASCROS	GOURDAN			
21/11/2018	V	V0618133	HONORE	ONCFS	MARRONE	MARIE	VESUBIE TINEE	1		R
22/11/2018	T	T0618054	MOLINS	ONCFS	MARRONE FRA	MARIE	VESUBIE TINEE	3		R
23/11/2018	V	V0618165	KRAMMER	PNM		ST SAUVEUR SUR	VESUBIE TINEE	1		R
24/11/2018	V	V0618153	RAYBAUD	Lieutenant de		PIERREFEU	GOURDAN	3		R
26/11/2018	V	V0618154	RAYBAUD	Lieutenant de	RIMINUCCI	PIERREFEU	GOURDAN	1		R
27/11/2018	V	V0618155	CONOR	ONCFS		LA BOLLENE VES	VESUBIE TINEE	1		R
29/11/2018	U	U0618001	ARCHIMBAUD	PNM	ARCHIMBAUD	ST MARTIN VESUB	VESUBIE TINEE			
30/11/2018	V	V0618156	RAYBAUD	Lieutenant de	RIMINUCCI	PIERREFEU	GOURDAN	1		R
01/12/2018	F	F0618174	RAYBAUD	Lieutenant de	RAYMOND	PIERREFEU	GOURDAN			R
01/12/2018	H	H0618005	DOVA	ONCFS	TCHA	SAORGE	TANARO ROYA	5		R
01/12/2018	V	V0618166	KRAMMER	PNM		ST SAUVEUR SUR	VESUBIE TINEE	3		R
02/12/2018	F	F0618175	DOVA	ONCFS	TCHA	SAORGE	TANARO ROYA			R
02/12/2018	P	P0618001	DOVA	ONCFS	TCHA	SAORGE	TANARO ROYA			
02/12/2018	P	P0618002	DOVA	ONCFS	BALLAND ME	SAORGE	TANARO ROYA			
02/12/2018	T	T0618055	DOVA	ONCFS	TCHA	SAORGE	TANARO ROYA	3		R
04/12/2018	T	T0618057	KRAMMER	PNM	GUILLEN G.	ROUBION	MOYENNE TINEE	3		INV
06/12/2018	V	V0618181	MARTIN-DHER	PNM		ENTRAUNES	TROIS EVECHES BA	6		R
07/12/2018	V	V0618169	KRAMMER	PNM		ROURE	MOYENNE TINEE	4		R

Toute utilisation des données est soumise à autorisation de l'animateur du Réseau
Rappel des abréviations type d'indices : V=obs. visuelle, F=fèces, C= carcasse proie sauvage,
H=hurllement, P=poils, T=traces, U= urine, S= sang

Date	Type	N°Ref	Nom	Organisme	Observateur	Commune	Massif	Nb	Espèce	Fiabilité
N°Dpt 06										
08/12/2018	F	F0618176	RAYBAUD	Lieutenant de	ZIZZO	PIERREFEU	GOURDAN			R
08/12/2018	F	F0618184	RAYBAUD	Lieutenant de	RIMUNICCI JE	PIERREFEU	GOURDAN			NR
10/12/2018	H	H0618006	RAYBAUD	Lieutenant de	VALTIER	ASCROS	GOURDAN	1		R
11/12/2018	E	E0618002	RAYBAUD	Lieutenant de	VALTIER	ASCROS	GOURDAN			R
12/12/2018	F	F0618187	KRAMMER	PNM		ST SAUVEUR SUR	VESUBIE TINEE			
13/12/2018	F	F0618185	ARCHIMBAUD	PNM	ARCHIMBAUD	VALDEBLORE	VESUBIE TINEE			
13/12/2018	F	F0618186	ARCHIMBAUD	PNM	ARCHIMBAUD	VALDEBLORE	VESUBIE TINEE			
13/12/2018	V	V0618157	RAYBAUD	Lieutenant de	GASTAUD	CUEBRIS	GOURDAN	2		R
15/12/2018	H	H0618007	RAYBAUD	Lieutenant de	VALTIER	ASCROS	GOURDAN	1		R
15/12/2018	V	V0618170	RAYBAUD	Lieutenant de	RAYBAUD S	ST ANTONIN	GOURDAN	3		R
16/12/2018	V	V0618171	RAYBAUD	Lieutenant de	RUF FABRICE	LE MAS	BERNARDE	1		R
17/12/2018	F	F0618188	COMBEAUD	PNM		LA BRIGUE	TANARO ROYA			
17/12/2018	F	F0618189	MALTHIEUX	PNM		LA BRIGUE	TANARO ROYA			
17/12/2018	F	F0618190	MALTHIEUX	PNM		LA BRIGUE	TANARO ROYA			
17/12/2018	F	F0618191	MALTHIEUX	PNM		LA BRIGUE	TANARO ROYA			
17/12/2018	V	V0618172	RAYBAUD	Lieutenant de	RAYBAUD S	ST ANTONIN	GOURDAN	1		R
17/12/2018	V	V0618173	RAYBAUD	Lieutenant de	RAYBAUD S	ST ANTONIN	GOURDAN	1		R
18/12/2018	F	F0618192	KRAMMER	PNM		ROUBION	MOYENNE TINEE			
18/12/2018	T	T0618058	COMBEAUD	PNM		TENDE	VESUBIE ROYA	5		R
18/12/2018	T	T0618059	KRAMMER	PNM	KRAMMER GUI	ROUBION	MOYENNE TINEE	5		R
18/12/2018	V	V0618174	KRAMMER	PNM		ROUBION	MOYENNE TINEE	1		R
21/12/2018	V	V0618175	RAYBAUD	Lieutenant de	RAYBAUD S	ST ANTONIN	GOURDAN	1		R
22/12/2018	V	V0618158	RAYBAUD	Lieutenant de	GASTAUD	ROQUESTERON	GOURDAN	1		R
23/12/2018	V	V0618176	RAYBAUD	Lieutenant de	GASTAUD OLI	CUEBRIS	GOURDAN	1		R
26/12/2018	F	F0618177	RAYBAUD	Lieutenant de	MARTIN	ASCROS	GOURDAN			R
26/12/2018	F	F0618193	CHAPELUT	PNM	CHAPELUT	TENDE	VESUBIE ROYA			
26/12/2018	V	V0618177	RAYBAUD	Lieutenant de	GASTAUD OLI	CUEBRIS	GOURDAN	1		R
27/12/2018	F	F0618195	RAYBAUD	Lieutenant de	RUF FABRICE	LE MAS	BERNARDE			
27/12/2018	F	F0618196	RAYBAUD	Lieutenant de	RUF FABRICE	LE MAS	BERNARDE			
27/12/2018	F	F0618197	RAYBAUD	Lieutenant de	RIMUNICCI JP	LE MAS	BERNARDE			
27/12/2018	F	F0618198	RAYBAUD	Lieutenant de	RUF FABRICE	LE MAS	BERNARDE			
27/12/2018	F	F0618199	RAYBAUD	Lieutenant de	RIMUNICCI JP	PIERREFEU	GOURDAN			
27/12/2018	T	T0618061	KRAMMER	PNM		ISOLA	HAUTE TINEE	1		R
27/12/2018	T	T0618062	MARTIN-DHER	PNM		ENTRAUNES	TROIS EVECHES BA	5		R
28/12/2018	F	F0618178	COSSU	ONCFS		ST AUBAN	TEILLON HAUT EST			R
28/12/2018	F	F0618200	RAYBAUD	Lieutenant de	RUF FABRICE	LE MAS	BERNARDE			R
28/12/2018	F	F0618201	RAYBAUD	Lieutenant de	RUF FABRICE	LE MAS	BERNARDE			R
28/12/2018	F	F0618202	ALIE	CNRS	ALIE	CONSEGUDES	CHEIRON			
28/12/2018	F	F0618203	ALIE	CNRS	ALIE	GREOLIERES	CHEIRON			
28/12/2018	F	F0618204	ALIE	CNRS	ALIE	COURSEGOULES	CHEIRON			
28/12/2018	T	T0618063	RAYBAUD	Lieutenant de	RIMUNICCI JP	PIERREFEU	GOURDAN	1		INV
30/12/2018	V	V0618179	RAYBAUD	Lieutenant de	GASTAUD O	CUEBRIS	GOURDAN	2		R
31/12/2018	V	V0618180	ALIE	CNRS	ALIE ALEXAN	BEZAUDUN LES A	CHEIRON	2		R
01/01/2019	V	V0619011	RAYBAUD	Lieutenant de	RUF FABRICE	LE MAS	BERNARDE	1		R
01/01/2019	V	V0619012	ALIE	CNRS	ALIE ALEXAN	BEZAUDUN LES A	CHEIRON	2		R
02/01/2019	V	V0619013	RAYBAUD	Lieutenant de	GASTAUD OLI	ROQUESTERON	GOURDAN	1		R
03/01/2019	F	F0619001	MALTHIEUX	PNM		BREIL SUR ROYA	TANARO ROYA			
03/01/2019	F	F0619002	MALTHIEUX	PNM		BREIL SUR ROYA	VESUBIE ROYA			
04/01/2019	F	F0619003	ALIE	CNRS	ALIE	GREOLIERES	CHEIRON			
04/01/2019	F	F0619004	ALIE	CNRS	ALIE	GREOLIERES	CHEIRON			
04/01/2019	T	T0619001	COMBEAUD	PNM		TENDE	VESUBIE ROYA	1		R
05/01/2019	F	F0619005	COMBEAUD	PNM		BREIL SUR ROYA	VESUBIE ROYA			
06/01/2019	F	F0619006	COMBEAUD	PNM		BREIL SUR ROYA	VESUBIE ROYA			
06/01/2019	F	F0619007	COMBEAUD	PNM		BREIL SUR ROYA	VESUBIE ROYA			
06/01/2019	F	F0619008	COMBEAUD	PNM		BREIL SUR ROYA	VESUBIE ROYA			
06/01/2019	F	F0619009	COMBEAUD	PNM		BREIL SUR ROYA	VESUBIE ROYA			
06/01/2019	F	F0619010	RAYBAUD	Lieutenant de	LANOT NICOL	TOUET SUR VAR	GOURDAN			R
06/01/2019	V	V0619002	KRAMMER	PNM		ROURE	MOYENNE TINEE	1		R

Toute utilisation des données est soumise à autorisation de l'animateur du Réseau
Rappel des abréviations type d'indices : V=obs. visuelle, F=fèces, C= carcasse proie sauvage,
H=hurllement, P=poils, T=traces, U= urine, S= sang

Date	Type	N°Ref	Nom	Organisme	Observateur	Commune	Massif	Nb	Espèce	Fiabilité
N°Dpt 06										
06/01/2019	V	V0619014	RAYBAUD	Lieutenant de	JUGLARI NICO	ASCROS	GOURDAN	1		R
06/01/2019	V	V0619030	BERNARD	ONCFS	MARRONE	CARROS	CHEIRON	1		R
07/01/2019	F	F0619011	MALTHIEUX	PNM		SAORGE	TANARO ROYA			
07/01/2019	F	F0619012	MALTHIEUX	PNM		SAORGE	TANARO ROYA			
07/01/2019	F	F0619013	MALTHIEUX	PNM		SAORGE	TANARO ROYA			
07/01/2019	F	F0619014	MALTHIEUX	PNM		SAORGE	TANARO ROYA			
07/01/2019	F	F0619015	MALTHIEUX	PNM		SAORGE	TANARO ROYA			
07/01/2019	F	F0619016	MALTHIEUX	PNM		SAORGE	TANARO ROYA			
07/01/2019	F	F0619017	MALTHIEUX	PNM		SAORGE	TANARO ROYA			
07/01/2019	F	F0619018	COMBEAUD	PNM		BREIL SUR ROYA	VESUBIE ROYA			
07/01/2019	F	F0619019	MANDINE	PNM	MANDINE JEA	ENTRAUNES	TROIS EVECHES BA			
07/01/2019	F	F0619181	COMBEAUD	PNM		TENDE	VESUBIE ROYA			
07/01/2019	H	H0619001	TURPAUD	PNM	TURPAUD ANT	ST ETIENNE DE T	HAUTE TINEE	2		R
08/01/2019	V	V0619015	RAYBAUD	Lieutenant de	JUGLARI NIC	ASCROS	GOURDAN	1		R
09/01/2019	F	F0619020	MARTIN-DHER	PNM	MARTIN-DHER	BEUIL	MOYENNE TINEE			
09/01/2019	T	T0619002	MARTIN-DHER	PNM	MARTINE-DHE	BEUIL	MOYENNE TINEE	3		R
09/01/2019	V	V0619016	RAYBAUD	Lieutenant de	RAYBAUD S	ST ANTONIN	GOURDAN	1		R
10/01/2019	F	F0619021	DOVA	ONCFS	PELET STEPHA	COLLONGUES	BERNARDE			NR
10/01/2019	F	F0619022	DOVA	ONCFS		ST AUBAN	BERNARDE			
10/01/2019	F	F0619023	COSSU	ONCFS		ST AUBAN	BERNARDE			R
10/01/2019	F	F0619024	COSSU	ONCFS		ST AUBAN	BERNARDE			R
10/01/2019	V	V0619008	KRAMMER	PNM		ST SAUVEUR SUR	VESUBIE TINEE	2		R
10/01/2019	V	V0619017	MARTIN-DHER	PNM		PEONE	MOYENNE TINEE	3		R
11/01/2019	F	F0619025	COMBEAUD	PNM		TENDE	VESUBIE ROYA			
11/01/2019	F	F0619026	COMBEAUD	PNM		TENDE	VESUBIE ROYA			
11/01/2019	F	F0619027	COMBEAUD	PNM		TENDE	VESUBIE ROYA			
11/01/2019	F	F0619028	COMBEAUD	PNM		TENDE	VESUBIE ROYA			
11/01/2019	F	F0619029	COMBEAUD	PNM		TENDE	VESUBIE ROYA			
11/01/2019	V	V0619031	MARTIN-DHER	PNM	DEMONToux	ENTRAUNES	ASPRES	8		R
12/01/2019	V	V0619023	MARTIN-DHER	PNM		BEUIL	MOYENNE TINEE	7		R
13/01/2019	D	D0619001	GARDANNE	Lieutenant de		LA CROIX SUR RO	COULOMP DALUIS			R
14/01/2019	V	V0619009	KRAMMER	PNM		ST SAUVEUR SUR	VESUBIE TINEE	2		R
15/01/2019	F	F0619030	COMBEAUD	PNM		LA BRIGUE	TANARO ROYA			
15/01/2019	F	F0619031	BROSIUS	PNM		ST ETIENNE DE T	HAUTE TINEE			INV
15/01/2019	F	F0619032	ARCHIMBAUD	PNM		BELVEDERE	VESUBIE ROYA			
15/01/2019	F	F0619033	ARCHIMBAUD	PNM		BELVEDERE	VESUBIE ROYA			
15/01/2019	F	F0619034	ARCHIMBAUD	PNM		BELVEDERE	VESUBIE ROYA			
15/01/2019	F	F0619035	ARCHIMBAUD	PNM		BELVEDERE	VESUBIE ROYA			
15/01/2019	V	V0619003	GIRARDIN	Lieutenant de		ST VALLIER DE T	THIEY CAUSSOLS	2		R
15/01/2019	V	V0619032	COSSU	ONCFS		ST AUBAN	BERNARDE	1		R
15/01/2019	V	V0619033	COSSU	ONCFS		ST AUBAN	BERNARDE	2		R
16/01/2019	F	F0619036	KRAMMER	PNM		ISOLA	HAUTE TINEE			
16/01/2019	V	V0619024	MARTIN-DHER	PNM		BEUIL	MOYENNE TINEE	3		R
16/01/2019	V	V0619034	COSSU	ONCFS		ST AUBAN	BERNARDE	4		R
16/01/2019	V	V0619035	RAYBAUD	Lieutenant de	RAYBAUD S	ST ANTONIN	GOURDAN	1		R
17/01/2019	F	F0619037	DOVA	ONCFS	DOVA EMMAN	ST MARTIN VESUB	VESUBIE TINEE			NR
17/01/2019	F	F0619038	DOVA	ONCFS	DOVA EMMAN	ST MARTIN VESUB	VESUBIE TINEE			R
17/01/2019	F	F0619039	MARTIN-DHER	PNM	MARTIN-DHER	ST MARTIN D ENT	ASPRES			
17/01/2019	F	F0619040	MARTIN-DHER	PNM	MARTIN-DHER	ENTRAUNES	ASPRES			
17/01/2019	F	F0619041	MARTIN-DHER	PNM	MARTIN-DHER	ENTRAUNES	ASPRES			
17/01/2019	T	T0619003	MARTIN-DHER	PNM	MARTIN-DHER	ENTRAUNES	ASPRES	8		R
19/01/2019	V	V0619018	MARTIN-DHER	PNM		PEONE	MOYENNE TINEE	1		R
19/01/2019	V	V0619054	MOLINS	ONCFS	LEMARCHAND	GUILLAUMES	COULOMP DALUIS	1		R
20/01/2019	V	V0619037	COSSU	ONCFS		COLLONGUES	BERNARDE	1		R
21/01/2019	V	V0619010	KRAMMER	PNM		ST SAUVEUR SUR	VESUBIE TINEE	2		R
24/01/2019	F	F0619042	COMBEAUD	PNM		TENDE	VESUBIE ROYA			
24/01/2019	F	F0619043	COMBEAUD	PNM		TENDE	VESUBIE ROYA			
24/01/2019	F	F0619044	COMBEAUD	PNM		TENDE	VESUBIE ROYA			

Toute utilisation des données est soumise à autorisation de l'animateur du Réseau
Rappel des abréviations type d'indices : V=obs. visuelle, F=fèces, C= carcasse proie sauvage,
H=hurllement, P= poils, T=traces, U= urine, S= sang

Date	Type	N°Ref	Nom	Organisme	Observateur	Commune	Massif	Nb	Espèce	Fiabilité
N°Dpt 06										
24/01/2019	F	F0619045	COMBEAUD	PNM		TENDE	VESUBIE ROYA			
24/01/2019	V	V0619055	MOLINS	ONCFS	LEMARCHAND	GUILLAUMES	COULOMP DALUIS	2		R
25/01/2019	V	V0619025	MARTIN-DHER	PNM		BEUIL	MOYENNE TINEE	5		R
26/01/2019	V	V0619004	KRAMMER	PNM		ST SAUVEUR SUR	HAUTE TINEE	1		R
26/01/2019	V	V0619038	RAYBAUD	Lieutenant de	RIMUNICCI JP	PIERREFEU	GOURDAN	1		R
27/01/2019	F	F0619116	CHAPELUT	PNM		TENDE	VESUBIE ROYA			
27/01/2019	V	V0619039	COSSU	ONCFS		COLLONGUES	BERNARDE	1		R
28/01/2019	F	F0619046	MILLISCHER	Particulier		VALDEBLORE	VESUBIE TINEE			
28/01/2019	F	F0619047	MILLISCHER	Particulier		VALDEBLORE	VESUBIE TINEE			INV
28/01/2019	F	F0619048	ARCHIMBAUD	PNM	LURION	ST MARTIN VESUB	VESUBIE TINEE			
28/01/2019	V	V0619026	MARTIN-DHER	PNM		BEUIL	MOYENNE TINEE	5		R
29/01/2019	F	F0619049	MILLISCHER	Particulier		VALDEBLORE	VESUBIE TINEE			
29/01/2019	F	F0619080	BROSIUS	PNM		ST ETIENNE DE T	HAUTE TINEE			
29/01/2019	F	F0619081	BROSIUS	PNM		ST ETIENNE DE T	HAUTE TINEE			
29/01/2019	T	T0619004	MARTIN-DHER	PNM	MARTIN-DHER	BEUIL	MOYENNE TINEE	5		R
29/01/2019	V	V0619040	COSSU	ONCFS		COLLONGUES	BERNARDE	2		R
30/01/2019	V	V0619005	KRAMMER	PNM		ST SAUVEUR SUR	HAUTE TINEE	5		R
31/01/2019	F	F0619050	COSSU	ONCFS		LES MUJOULS	BERNARDE			R
31/01/2019	F	F0619051	COSSU	ONCFS		LES MUJOULS	BERNARDE			R
31/01/2019	V	V0619041	RAYBAUD	Lieutenant de	RAYBAUD S	ST ANTONIN	GOURDAN	1		R
01/02/2019	V	V0619056	MOLINS	ONCFS	LEMARCHAND	GUILLAUMES	COULOMP DALUIS	1		R
03/02/2019	P	P0619001	ALIE	CNRS	ALIE	COURSEGOULES	CHEIRON			
03/02/2019	S	S0619001	ALIE	CNRS	ALIE ALEXAN	CONSEGUDES	CHEIRON			
03/02/2019	T	T0619006	GIRARDIN	Lieutenant de	GIRARDIN FRE	SERANON	AUDIBERGUE	3		INV
03/02/2019	T	T0619007	ALIE	CNRS	ALIE ALEXAN	CONSEGUDES	CHEIRON	3		R
03/02/2019	U	U0619001	ALIE	CNRS	ALIE ALEXAN	CONSEGUDES	CHEIRON			
03/02/2019	V	V0619047	BERNARD	ONCFS	MARRONE	BEZAUDUN LES A	CHEIRON	2		R
03/02/2019	V	V0619144	CLAIRIN	Chasseur		LE MAS	BERNARDE	1		R
04/02/2019	C	C0619001	KRAMMER	PNM	KRAMMER / G	ST ETIENNE DE T	HAUTE TINEE		Cerf	R
04/02/2019	D	D0619002	CADIERE	ONCFS	PIERRE COURR	ST VALLIER DE T	THIEY CAUSSOLS			R
04/02/2019	F	F0619082	BROSIUS	PNM		ST ETIENNE DE T	HAUTE TINEE			
04/02/2019	T	T0619008	KRAMMER	PNM	KRAMMER / G	ST ETIENNE DE T	HAUTE TINEE	3		R
04/02/2019	V	V0619042	RAYBAUD	Lieutenant de	RIMUNICCI JP	PIERREFEU	GOURDAN	2		R
04/02/2019	V	V0619043	RAYBAUD	Lieutenant de	RAYBAUD S	ST ANTONIN	GOURDAN	2		R
04/02/2019	V	V0619044	RAYBAUD	Lieutenant de	RIMUNICCI JP	PIERREFEU	GOURDAN	3		R
05/02/2019	V	V0619059	MOLINS	ONCFS	LEMARCHAND	GUILLAUMES	COULOMP DALUIS	3		R
06/02/2019	V	V0619027	MARTIN-DHER	PNM		BEUIL	MOYENNE TINEE	1		R
06/02/2019	V	V0619045	RAYBAUD	Lieutenant de	RIMUNICCI JP	PIERREFEU	GOURDAN	1		R
06/02/2019	V	V0619057	MOLINS	ONCFS	LEMARCHAND	GUILLAUMES	COULOMP DALUIS	1		R
06/02/2019	V	V0619062	SIMÉON	FDC	SIMÉON DANI	GUILLAUMES	ASPRES	2		R
07/02/2019	D	D0619003	VILLARD	ONCFS		PEILLE	PREALPES DE MEN			R
07/02/2019	F	F0619083	BROSIUS	PNM		ST ETIENNE DE T	HAUTE TINEE			
07/02/2019	V	V0619063	SIMÉON	FDC	SIMÉON DANI	SAUZE	ASPRES	1		R
08/02/2019	V	V0619019	MARTIN-DHER	PNM		PEONE	MOYENNE TINEE	3		R
10/02/2019	T	T0619009	ALIE	CNRS	ALIE	COURSEGOULES	CHEIRON	1		R
11/02/2019	F	F0619052	MARTIN-DHER	PNM	MARTIN-DHER	BEUIL	MOYENNE TINEE			
11/02/2019	F	F0619084	MILLISCHER	Particulier	MILLISCHER	ST MARTIN VESUB	VESUBIE TINEE			
11/02/2019	T	T0619010	MARTIN-DHER	PNM	MARTIN-DHER	BEUIL	MOYENNE TINEE	1		R
12/02/2019	F	F0619054	MARTIN-DHER	PNM	MARTIN-DHER	GUILLAUMES	ASPRES			
12/02/2019	F	F0619117	COMBEAUD	PNM		BREIL SUR ROYA	VESUBIE ROYA			
12/02/2019	V	V0619001	RAYBAUD	Lieutenant de	MALVA PATRIC	ASCROS	GOURDAN	1		R
13/02/2019	F	F0619053	MARTIN-DHER	PNM	MARTIN-DHER	GUILLAUMES	ASPRES			
13/02/2019	F	F0619055	MARTIN-DHER	PNM	MARTIN-DHER	GUILLAUMES	ASPRES			
13/02/2019	F	F0619056	MARTIN-DHER	PNM	MARTIN-DHER	GUILLAUMES	ASPRES			
13/02/2019	F	F0619057	MARTIN-DHER	PNM	MARTIN-DHER	PEONE	ASPRES			
13/02/2019	F	F0619085	ARCHIMBAUD	PNM	ARCHIMBAUD	BELVEDERE	VESUBIE TINEE			
13/02/2019	T	T0619011	DOVA	ONCFS		ST AUBAN	BERNARDE	1		INV
13/02/2019	T	T0619012	MARTIN-DHER	PNM	MARTIN-DHER	GUILLAUMES	ASPRES	2		R

Toute utilisation des données est soumise à autorisation de l'animateur du Réseau
Rappel des abréviations type d'indices : V=obs. visuelle, F=fèces, C= carcasse proie sauvage,
H=hurllement, P=poils, T=traces, U= urine, S= sang

Date	Type	N°Ref	Nom	Organisme	Observateur	Commune	Massif	Nb	Espèce	Fiabilité
N°Dpt 06										
13/02/2019	T	T0619013	MARTIN-DHER	PNM	MARTIN-DHER	GUILLAUMES	ASPRES	5		R
13/02/2019	T	T0619021	ARCHIMBAUD	PNM		BELVEDERE	VESUBIE TINEE	2		R
14/02/2019	F	F0619058	BERNARD	ONCFS	MARRONE	BEZAUDUN LES A	CHEIRON			NR
14/02/2019	F	F0619086	ARCHIMBAUD	PNM	ORMEA	LA BOLLENE VES	VESUBIE TINEE			
14/02/2019	F	F0619118	COMBEAUD	PNM		LA BRIGUE	TANARO ROYA			
14/02/2019	T	T0619014	BERNARD	ONCFS	MARRONE F	BEZAUDUN LES A	CHEIRON	4		INV
14/02/2019	T	T0619015	MARTIN-DHER	PNM	DENTZ CLEME	PEONE	MOYENNE TINEE	5		R
14/02/2019	T	T0619022	ARCHIMBAUD	PNM	ORMEA	LA BOLLENE VES	VESUBIE TINEE	2		R
14/02/2019	V	V0619048	RAYBAUD	Lieutenant de	RIMUNICCI JP	PIERREFEU	GOURDAN	2		R
15/02/2019	V	V0619060	MOLINS	ONCFS	LEMARCHAND	GUILLAUMES	COULOMP DALUIS	2		R
16/02/2019	D	D0619004	CHAPELUT	PNM	DANIEL COTT	TENDE	VESUBIE ROYA			R
16/02/2019	V	V0619006	KRAMMER	PNM		ST SAUVEUR SUR	HAUTE TINEE	2		R
16/02/2019	V	V0619049	RAYBAUD	Lieutenant de	RIMUNICCI JP	PIERREFEU	GOURDAN	2		R
16/02/2019	V	V0619050	RAYBAUD	Lieutenant de	RIMUNICCI JP	PIERREFEU	GOURDAN	1		R
17/02/2019	F	F0619059	ALIE	CNRS	ALIE ALEXAN	CARROS	CHEIRON			
17/02/2019	T	T0619016	MARTIN-DHER	PNM	MARTIN-DHER	ENTRAUNES	ASPRES	1		R
17/02/2019	V	V0619020	MARTIN-DHER	PNM		PEONE	MOYENNE TINEE	6		R
18/02/2019	F	F0619060	MARTIN-DHER	PNM	MARTIN-DHER	ENTRAUNES	TROIS EVECHES BA			
18/02/2019	F	F0619061	KRAMMER	PNM		ST SAUVEUR SUR	MOYENNE TINEE			
18/02/2019	T	T0619017	MARTIN-DHER	PNM	MARTIN-DHER	ENTRAUNES	TROIS EVECHES BA	1		R
18/02/2019	T	T0619018	MARTIN-DHER	PNM	MARTIN-DHER	ENTRAUNES	TROIS EVECHES BA	1		R
18/02/2019	V	V0619051	RAYBAUD	Lieutenant de	RIMUNICCI	PIERREFEU	GOURDAN	1		R
19/02/2019	V	V0619064	SIMÉON	FDC	BAMBINI PHILI	CONSEGUDES	CHEIRON	1		R
20/02/2019	V	V0619058	MOLINS	ONCFS	LEMARCHAND	GUILLAUMES	COULOMP DALUIS	1		R
21/02/2019	F	F0619065	DOVA	ONCFS	MARRONE	DURANUS	TOURNAIRET			R
21/02/2019	F	F0619066	DOVA	ONCFS	MARRONE	DURANUS	TOURNAIRET			R
21/02/2019	V	V0619021	MARTIN-DHER	PNM		PEONE	MOYENNE TINEE	4		R
21/02/2019	V	V0619052	RAYBAUD	Lieutenant de	RIMUNICCI JP	PIERREFEU	GOURDAN	1		R
21/02/2019	V	V0619061	MOLINS	ONCFS	LEMARCHAND	GUILLAUMES	COULOMP DALUIS	1		R
23/02/2019	V	V0619028	MARTIN-DHER	PNM		BEUIL	MOYENNE TINEE	1		R
23/02/2019	V	V0619065	SIMÉON	FDC	TOFANELLI JE	AIGLUN	BERNARDE	6		R
24/02/2019	F	F0619087	ALIE	CNRS	ALIE	BEZAUDUN LES A	CHEIRON			
24/02/2019	F	F0619149	ALIE	CNRS		BEZAUDUN LES A	CHEIRON			
24/02/2019	V	V0619068	RAYBAUD	Lieutenant de	RIMUNICCI JP	PIERREFEU	GOURDAN	1		R
25/02/2019	D	D0619006	CADIERE	ONCFS	PIERRE COURR	GOURDON	THIEY CAUSSOLS			R
25/02/2019	F	F0619062	HONORE	ONCFS		ST ETIENNE DE T	HAUTE TINEE			
25/02/2019	F	F0619063	HONORE	ONCFS		ST ETIENNE DE T	HAUTE TINEE			
25/02/2019	F	F0619064	HONORE	ONCFS		ST ETIENNE DE T	HAUTE TINEE			
25/02/2019	F	F0619119	MALTHIEUX	PNM		FONTAN	VESUBIE ROYA			
25/02/2019	F	F0619120	MALTHIEUX	PNM		FONTAN	VESUBIE ROYA			
25/02/2019	V	V0619022	MARTIN-DHER	PNM		PEONE	MOYENNE TINEE	1		R
25/02/2019	V	V0619029	MARTIN-DHER	PNM		BEUIL	MOYENNE TINEE	3		R
25/02/2019	V	V0619046	BERNARD	ONCFS	MARRONE	BEZAUDUN LES A	CHEIRON	2		R
26/02/2019	F	F0619067	BENOAHAB	ONCFS		GUILLAUMES	ASPRES			R
26/02/2019	F	F0619068	BENOAHAB	ONCFS		SAUZE	COULOMP DALUIS			
26/02/2019	F	F0619069	DOVA	ONCFS	TCHA J	SAUZE	ASPRES			R
26/02/2019	F	F0619070	DOVA	ONCFS	TCHA	SAUZE	ASPRES			R
26/02/2019	F	F0619071	DOVA	ONCFS	TCHA	SAUZE	ASPRES			R
26/02/2019	F	F0619121	ZIMMERMANN	ONF		TENDE	VESUBIE ROYA			
26/02/2019	F	F0619122	BELLEVRAT	ONCFS		CIPIERES	THIEY CAUSSOLS			
26/02/2019	V	V0619066	SIMÉON	FDC	TOFANELLI JE	AIGLUN	BERNARDE	7		R
27/02/2019	F	F0619072	MARTIN-DHER	PNM	MARTIN-DHER	PEONE	MOYENNE TINEE			
27/02/2019	V	V0619053	COSSU	ONCFS		AMIRAT	BERNARDE	1		R
28/02/2019	F	F0619123	BRASLERET	ONCFS		ST JEANNET	CHEIRON			
28/02/2019	V	V0619007	KRAMMER	PNM		ST SAUVEUR SUR	HAUTE TINEE	1		R
28/02/2019	V	V0619069	RAYBAUD	Lieutenant de	RIMUNICCI JP	PIERREFEU	GOURDAN	2		R
01/03/2019	F	F0619124	ZIMMERMANN	ONF		SAORGE	VESUBIE ROYA			
01/03/2019	F	F0619125	ZIMMERMANN	ONF		SAORGE	VESUBIE ROYA			

Toute utilisation des données est soumise à autorisation de l'animateur du Réseau
Rappel des abréviations type d'indices : V=obs. visuelle, F=fèces, C= carcasse proie sauvage,
H=hurllement, P=poils, T=traces, U= urine, S= sang

Date	Type	N°Ref	Nom	Organisme	Observateur	Commune	Massif	Nb	Espèce	Fiabilité
N°Dpt 06										
01/03/2019	F	F0619126	ZIMMERMANN	ONF		SAORGE	VESUBIE ROYA			
01/03/2019	T	T0619024	MANDINE	PNM		ENTRAUNES	ASPRES	3		INV
01/03/2019	V	V0619070	RAYBAUD	Lieutenant de	RIMUCCI JP	PIERREFEU	GOURDAN	1		R
01/03/2019	V	V0619085	MARTIN-DHER	PNM		BEUIL	MOYENNE TINEE	1		R
03/03/2019	V	V0619067	SIMÉON	FDC	TOFANELLI JE	AIGLUN	BERNARDE	5		R
03/03/2019	V	V0619095	DOVA	ONCFS		DURANUS	TOURNAIRET	1		R
04/03/2019	C	C0619002	MARTIN-DHER	PNM		GUILLAUMES	ASPRES		Chevreuil	INV
04/03/2019	F	F0619073	KRAMMER	PNM		ROUBION	MOYENNE TINEE			
04/03/2019	F	F0619074	KRAMMER	PNM		ROUBION	MOYENNE TINEE			
04/03/2019	F	F0619075	KRAMMER	PNM		ROUBION	MOYENNE TINEE			
04/03/2019	F	F0619076	HONORE	ONCFS		ST DALMAS LE SE	HAUTE TINEE			
04/03/2019	F	F0619088	MILLISCHER	Particulier	MILLISCHER	VALDEBLORE	VESUBIE TINEE			
04/03/2019	F	F0619089	MILLISCHER	Particulier	MILLISCHER	VALDEBLORE	VESUBIE TINEE			
04/03/2019	F	F0619090	MILLISCHER	Particulier	MILLISCHER	VALDEBLORE	VESUBIE TINEE			
04/03/2019	F	F0619091	MILLISCHER	Particulier	MILLISCHER	ST MARTIN VESUB	VESUBIE TINEE			
04/03/2019	F	F0619127	CHAPELUT	PNM		MOULINET	VESUBIE ROYA			
04/03/2019	F	F0619128	MARTIN-DHER	PNM		GUILLAUMES	ASPRES			
04/03/2019	F	F0619129	MARTIN-DHER	PNM		GUILLAUMES	ASPRES			
04/03/2019	T	T0619019	KRAMMER	PNM		ROUBION	MOYENNE TINEE	4		R
04/03/2019	T	T0619025	MARTIN-DHER	PNM		GUILLAUMES	ASPRES	2		R
04/03/2019	V	V0619143	CLAIRIN	Chasseur		LE MAS	BERNARDE	2		R
05/03/2019	F	F0619077	KRAMMER	PNM		ISOLA	HAUTE TINEE			
05/03/2019	F	F0619130	MALTHIEUX	PNM		TENDE	VESUBIE ROYA			
05/03/2019	T	T0619020	KRAMMER	PNM		ISOLA	HAUTE TINEE	1		R
05/03/2019	V	V0619086	MARTIN-DHER	PNM		BEUIL	MOYENNE TINEE	5		R
06/03/2019	F	F0619078	KRAMMER	PNM		ST ETIENNE DE T	HAUTE TINEE			
06/03/2019	F	F0619131	BENSA	PNM		ENTRAUNES	ASPRES			
06/03/2019	F	F0619132	MALTHIEUX	PNM		LA BRIGUE	TANARO ROYA			
06/03/2019	F	F0619133	MALTHIEUX	PNM		LA BRIGUE	TANARO ROYA			
06/03/2019	F	F0619134	BELLEVRAT	ONCFS		BELVEDERE	VESUBIE TINEE			
06/03/2019	T	T0619023	RAYBAUD	Lieutenant de	MALUA PATRI	ASCROS	GOURDAN	1		INV
06/03/2019	V	V0619071	COSSU	ONCFS		LES MUJOLS	BERNARDE	1		R
06/03/2019	V	V0619072	SIMÉON	FDC	SIMÉON DANI	ST AUBAN	BERNARDE	4		R
06/03/2019	V	V0619088	MARTIN-DHER	PNM		PEONE	MOYENNE TINEE	1		R
07/03/2019	F	F0619079	BERNARD	ONCFS	MARRONE FRA	BEZAUDUN LES A	CHEIRON			
08/03/2019	F	F0619135	MALTHIEUX	PNM		BREIL SUR ROYA	VESUBIE ROYA			INV
08/03/2019	F	F0619136	MALTHIEUX	PNM		BREIL SUR ROYA	VESUBIE ROYA			INV
08/03/2019	F	F0619137	MALTHIEUX	PNM		BREIL SUR ROYA	TANARO ROYA			
08/03/2019	F	F0619138	MALTHIEUX	PNM		BREIL SUR ROYA	VESUBIE ROYA			INV
08/03/2019	F	F0619139	MALTHIEUX	PNM		BREIL SUR ROYA	VESUBIE ROYA			INV
08/03/2019	F	F0619140	MALTHIEUX	PNM		BREIL SUR ROYA	VESUBIE ROYA			INV
08/03/2019	V	V0619073	SIMÉON	FDC	SIMÉON DANI	GREOLIERES	BERNARDE	5		R
09/03/2019	F	F0619092	ALIE	CNRS	ALIE	LES FERRES	CHEIRON			
09/03/2019	F	F0619093	ALIE	CNRS	ALIE	LES FERRES	CHEIRON			
09/03/2019	F	F0619094	ALIE	CNRS	ALIE	COURSEGOULES	CHEIRON			
09/03/2019	F	F0619095	ALIE	CNRS	ALIE	CONSEGUDES	CHEIRON			
09/03/2019	F	F0619096	ALIE	CNRS	ALIE	CONSEGUDES	CHEIRON			
09/03/2019	F	F0619097	MILLISCHER	Particulier	MILLISCHER	BELVEDERE	VESUBIE ROYA			
09/03/2019	F	F0619098	MILLISCHER	Particulier	MILLISCHER	BELVEDERE	VESUBIE ROYA			
09/03/2019	F	F0619099	MILLISCHER	Particulier	MILLISCHER	BELVEDERE	VESUBIE ROYA			
09/03/2019	F	F0619150	ALIE	CNRS		COURSEGOULES	CHEIRON			
09/03/2019	F	F0619151	ALIE	CNRS		CONSEGUDES	CHEIRON			
09/03/2019	F	F0619152	ALIE	CNRS		LES FERRES	CHEIRON			
10/03/2019	F	F0619100	MILLISCHER	Particulier	MILLISCHER	ST MARTIN VESUB	VESUBIE TINEE			
10/03/2019	F	F0619101	MILLISCHER	Particulier	MILLISCHER	ST MARTIN VESUB	VESUBIE TINEE			
11/03/2019	V	V0619074	FOSSET	ONCFS		GUILLAUMES	COULOMP DALUIS	2		R
11/03/2019	V	V0619087	MARTIN-DHER	PNM		BEUIL	MOYENNE TINEE	2		R
11/03/2019	V	V0619135	CLAIRIN	Chasseur		LE MAS	BERNARDE	5		R

Toute utilisation des données est soumise à autorisation de l'animateur du Réseau
Rappel des abréviations type d'indices : V=obs. visuelle, F=fèces, C= carcasse proie sauvage,
H=hurllement, P=poils, T=traces, U= urine, S= sang

Date	Type	N°Ref	Nom	Organisme	Observateur	Commune	Massif	Nb	Espèce	Fiabilité
N°Dpt	06									
12/03/2019	F	F0619102	KRAMMER	PNM		ROUBION	MOYENNE TINEE			
12/03/2019	V	V0619076	SIMÉON	FDC	BERENGER	LES FERRES	CHEIRON	5		R
12/03/2019	V	V0619089	MARTIN-DHER	PNM		PEONE	MOYENNE TINEE	5		R
13/03/2019	F	F0619103	ARCHIMBAUD	PNM	ARCHIMBAUD	BELVEDERE	VESUBIE TINEE			
13/03/2019	F	F0619104	ARCHIMBAUD	PNM	ARCHIMBAUD	BELVEDERE	VESUBIE TINEE			
13/03/2019	F	F0619105	ARCHIMBAUD	PNM	ARCHIMBAUD	BELVEDERE	VESUBIE TINEE			INV
13/03/2019	F	F0619106	ARCHIMBAUD	PNM	ARCHIMBAUD	BELVEDERE	VESUBIE TINEE			INV
13/03/2019	V	V0619077	ALIE	CNRS	ALIE	CONSEGUDES	CHEIRON	2		R
15/03/2019	F	F0619107	COMBEAUD	PNM		TENDE	VESUBIE ROYA			
15/03/2019	F	F0619108	COMBEAUD	PNM		TENDE	VESUBIE ROYA			
15/03/2019	F	F0619109	MALTHIEUX	PNM		TENDE	VESUBIE ROYA			
15/03/2019	F	F0619110	MALTHIEUX	PNM		TENDE	VESUBIE ROYA			
15/03/2019	F	F0619111	MALTHIEUX	PNM		TENDE	VESUBIE ROYA			
15/03/2019	F	F0619112	MALTHIEUX	PNM		TENDE	VESUBIE ROYA			
16/03/2019	V	V0619078	ALIE	CNRS	ALIE	CONSEGUDES	CHEIRON	1		R
17/03/2019	D	D0619007	TCHA	ONCFS	GIRARDIN	ESCRAGNOLLES	AUDIBERGUE			R
17/03/2019	F	F0619113	ALIE	CNRS	ALIE ALEXAN	CIPIERES	CHEIRON			
17/03/2019	F	F0619114	ALIE	CNRS	ALIE ALEXAN	CIPIERES	CHEIRON			
17/03/2019	V	V0619098	GIRARDIN	Lieutenant de		ST VALLIER DE T	THIEY CAUSSOLS	1		R
18/03/2019	D	D0619008	PISI	ONCFS		ESCRAGNOLLES	AUDIBERGUE			R
18/03/2019	F	F0619115	MALTHIEUX	PNM		BREIL SUR ROYA	VESUBIE ROYA			
19/03/2019	V	V0619080	ALIE	CNRS	ALIE	CONSEGUDES	CHEIRON	1		R
21/03/2019	V	V0619075	FOSSET	ONCFS		GUILLAUMES	COULOMP DALUIS	2		R
21/03/2019	V	V0619081	ALIE	CNRS	ALIE	CONSEGUDES	CHEIRON	3		R
22/03/2019	V	V0619082	RAYBAUD	Lieutenant de	JUGLARIS NIC	ASCROS	GOURDAN	1		R
22/03/2019	V	V0619083	COSSU	ONCFS		LES MUJOLS	BERNARDE	1		R
22/03/2019	V	V0619090	MARTIN-DHER	PNM		PEONE	MOYENNE TINEE	3		R
26/03/2019	F	F0619141	COSSU	ONCFS		ST AUBAN	BERNARDE			
26/03/2019	V	V0619079	MARTIN-DHER	PNM		ST MARTIN D ENT	ASPRES	1		R
26/03/2019	V	V0619084	COSSU	ONCFS		ST AUBAN	BERNARDE	2		R
27/03/2019	E	E0619001	RAYBAUD	Lieutenant de		LA PENNE	GOURDAN			R
27/03/2019	F	F0619142	DOVA	ONCFS	GIRAUD MARC	DURANUS	TOURNAIRET			
28/03/2019	F	F0619143	COMBEAUD	PNM		TENDE	VESUBIE ROYA			
28/03/2019	F	F0619144	COMBEAUD	PNM		TENDE	VESUBIE ROYA			
28/03/2019	V	V0619091	MARTIN-DHER	PNM		PEONE	MOYENNE TINEE	1		R
30/03/2019	F	F0619203	ALIE	CNRS		BEZAUDUN LES A	CHEIRON			
30/03/2019	V	V0619123	ALIE	CNRS		CONSEGUDES	CHEIRON	1		R
31/03/2019	V	V0619124	ALIE	CNRS		CONSEGUDES	CHEIRON	1		R
01/04/2019	F	F0619145	MILLISCHER	Particulier		VALDEBLORE	VESUBIE TINEE			
01/04/2019	F	F0619146	MILLISCHER	Particulier		VALDEBLORE	VESUBIE TINEE			
01/04/2019	F	F0619147	COSSU	ONCFS		BRIANCONNET	TEILLON HAUT EST			
02/04/2019	V	V0619101	RAYBAUD	Lieutenant de	PASCAL	ASCROS	GOURDAN	1		R
02/04/2019	V	V0619154	TURPAUD	PNM	AMBROSI J	ST DALMAS LE SE	HAUTE TINEE	1		INV
03/04/2019	F	F0619148	MILLISCHER	Particulier		ST SAUVEUR SUR	VESUBIE TINEE			
04/04/2019	V	V0619116	FOSSET	ONCFS		ST LEGER	COULOMP DALUIS	1		R
09/04/2019	F	F0619153	COSSU	ONCFS		ANDON	THIEY CAUSSOLS			
09/04/2019	F	F0619154	COSSU	ONCFS		ANDON	THIEY CAUSSOLS			
09/04/2019	F	F0619155	COSSU	ONCFS		ANDON	THIEY CAUSSOLS			
09/04/2019	V	V0619102	RAYBAUD	Lieutenant de	JUGLARIS	ASCROS	GOURDAN	3		R
09/04/2019	V	V0619113	COSSU	ONCFS	PIERRISNARD	BRIANCONNET	TEILLON HAUT EST	2		R
10/04/2019	F	F0619188	CHAPELUT	PNM	GALLICE M	SAORGE	VESUBIE ROYA			
12/04/2019	F	F0619167	BROSIUS	PNM		ST ETIENNE DE T	HAUTE TINEE			
12/04/2019	F	F0619168	BROSIUS	PNM		ST DALMAS LE SE	HAUTE TINEE			
12/04/2019	F	F0619169	BROSIUS	PNM		ST DALMAS LE SE	HAUTE TINEE			
13/04/2019	V	V0619111	COSSU	ONCFS		LES MUJOLS	BERNARDE			R
15/04/2019	V	V0619104	VILLARD	ONCFS		COURSEGOULES	CHEIRON	1		R
16/04/2019	F	F0619162	AUBERGIER	ONCFS		GREOLIERES	CHEIRON			
16/04/2019	V	V0619110	COSSU	ONCFS		ST AUBAN	BERNARDE	1		R

Toute utilisation des données est soumise à autorisation de l'animateur du Réseau
Rappel des abréviations type d'indices : V=obs. visuelle, F=fèces, C= carcasse proie sauvage,
H=hurllement, P=poils, T=traces, U= urine, S= sang

Date	Type	N°Ref	Nom	Organisme	Observateur	Commune	Massif	Nb	Espèce	Fiabilité
N°Dpt 06										
17/04/2019	F	F0619163	VILLARD	ONCFS		ESCRAGNOLLES	AUDIBERGUE			
17/04/2019	F	F0619164	VILLARD	ONCFS		ESCRAGNOLLES	AUDIBERGUE			
17/04/2019	F	F0619165	AUBERGIER	ONCFS		ESCRAGNOLLES	AUDIBERGUE			
17/04/2019	V	V0619112	COSSU	ONCFS		LES MUJOLS	TEILLON HAUT EST	3		R
18/04/2019	F	F0619166	AUBERGIER	ONCFS		GREOLIERES	CHEIRON			
18/04/2019	V	V0619139	ALIE	CNRS	CASSAR M	BOUYON	CHEIRON	1		INV
19/04/2019	V	V0619136	ALIE	CNRS		BOUYON	CHEIRON	1		R
24/04/2019	V	V0619105	BRASLERET	ONCFS		UTELLE	TOURNAIRET	2		R
25/04/2019	F	F0619195	ALIE	CNRS		CONSEGUDES	CHEIRON			
25/04/2019	F	F0619196	ALIE	CNRS		CONSEGUDES	CHEIRON			
25/04/2019	F	F0619197	ALIE	CNRS		LES FERRES	CHEIRON			
25/04/2019	F	F0619198	ALIE	CNRS		LES FERRES	CHEIRON			
26/04/2019	D	D0619018	BERNARD	ONCFS		PEILLE	PREALPES DE MEN			R
28/04/2019	V	V0619137	ALIE	CNRS		BOUYON	CHEIRON	2		R
30/04/2019	D	D0619019	MARRONE	ONCFS		COURSEGOULES	CHEIRON			R
30/04/2019	D	D0619034	BERNARD	ONCFS		COURSEGOULES	CHEIRON			R
30/04/2019	V	V0619117	OLIVIER	ONCFS		COURSEGOULES	CHEIRON	1		R
01/05/2019	D	D0619020	MARRONE	ONCFS		COURSEGOULES	CHEIRON			R
04/05/2019	V	V0619138	ALIE	CNRS		BOUYON	CHEIRON	1		R
05/05/2019	D	D0619021	VIGUIER	ONCFS	COURRON J	GOURDON	THIEY CAUSSOLS			R
05/05/2019	V	V0619106	COSSU	ONCFS		BRIANCONNET	CHEIRON	2		R
05/05/2019	V	V0619134	ALIE	CNRS		LES FERRES	CHEIRON	1		R
06/05/2019	V	V0619118	RAYBAUD	Lieutenant de	Y. JUGLATIS	REVEST LES ROC	MONT BRUNE	1		R
09/05/2019	D	D0619031	MARTIN-DHER	PNM		PEONE	ASPRES			R
15/05/2019	F	F0619160	DOVA	ONCFS		ST ETIENNE DE T	MOYENNE TINEE			
15/05/2019	V	V0619147	GEORGE	Chasseur		SERANON	AUDIBERGUE	1		R
16/05/2019	D	D0619013	VILLARD	ONCFS		PEILLE	PREALPES DE MEN			R
17/05/2019	D	D0619022	TCHA	ONCFS	MEGE JM	BREIL SUR ROYA	VESUBIE ROYA			R
17/05/2019	F	F0619187	COMBEAUD	PNM		TENDE	VESUBIE ROYA			
17/05/2019	F	F0619200	ALIE	CNRS		BOUYON	CHEIRON			
19/05/2019	F	F0619174	BROSIUS	PNM		ST ETIENNE DE T	HAUTE TINEE			
19/05/2019	F	F0619175	BROSIUS	PNM		ST ETIENNE DE T	HAUTE TINEE			
19/05/2019	V	V0619119	GASTAUD	Lieutenant de		CUEBRIS	GOURDAN	1		R
20/05/2019	D	D0619026	MALFATTO	Assoc. des Lo		GREOLIERES	BERNARDE			R
20/05/2019	F	F0619186	COMBEAUD	PNM		TENDE	VESUBIE ROYA			
22/05/2019	F	F0619176	BROSIUS	PNM		ST ETIENNE DE T	HAUTE TINEE			
24/05/2019	F	F0619184	COMBEAUD	PNM	MASSEGLIA R	TENDE	VESUBIE ROYA			
24/05/2019	F	F0619185	COMBEAUD	PNM	MASSEGLIA R	TENDE	VESUBIE ROYA			
29/05/2019	F	F0619177	KRAMMER	PNM		ROUBION	MOYENNE TINEE			
31/05/2019	V	V0619142	CLAIRIN	Chasseur	MORTEN F	LE MAS	BERNARDE	4		R
02/06/2019	V	V0619120	FOSSET	ONCFS		DALUIS	COULOMP DALUIS	1		R
06/06/2019	F	F0619205	DOVA	ONCFS		LA CROIX SUR RO	COULOMP DALUIS			
07/06/2019	D	D0619027	BENSA	PNM		BEUIL	MOYENNE TINEE			R
08/06/2019	P	P0619161	COSSU	ONCFS	VARONNE JD	ANDON	AUDIBERGUE			NR
12/06/2019	V	V0619121	DOVA	ONCFS	R. BONO ONCF	ST LEGER	COULOMP DALUIS	1		R
13/06/2019	D	D0619010	BERNARD	ONCFS	COURRON J	ST VALLIER DE T	THIEY CAUSSOLS			R
13/06/2019	V	V0619107	AUBERGIER	ONCFS		ASCROS	MONT BRUNE	1		R
15/06/2019	V	V0619148	GEORGE	Chasseur		SERANON	AUDIBERGUE	1		R
18/06/2019	D	D0619032	AUBERT	ONCFS		BELVEDERE	VESUBIE ROYA			R
18/06/2019	V	V0619108	AUBERT	ONCFS		BELVEDERE	VESUBIE ROYA	3		R
25/06/2019	V	V0619109	CALI	ONCFS		BELVEDERE	VESUBIE ROYA	1		R
27/06/2019	V	V0619122	GASTAUD	Lieutenant de	C. BOUCHITÉ	GREOLIERES	CHEIRON			R
12/07/2019	V	V0619115	FOSSET	ONCFS		ASCROS	GOURDAN	2		
18/07/2019	V	V0619114	FOSSET	ONCFS		PIERREFEU	GOURDAN	1		
23/07/2019	D	D0619014	TCHA	ONCFS		ENTRAUNES	ASPRES			R
29/07/2019	F	F0619178	KRAMMER	PNM		ROUBION	MOYENNE TINEE			
31/07/2019	V	V0619125	ALIE	CNRS		CONSEGUDES	CHEIRON	2		R
02/08/2019	D	D0619012	BENOAHAB	ONCFS	GARDANNE G	AUVARE	MOYENNE TINEE			R

Toute utilisation des données est soumise à autorisation de l'animateur du Réseau
Rappel des abréviations type d'indices : V=obs. visuelle, F=fèces, C= carcasse proie sauvage,
H=hurllement, P= poils, T=traces, U= urine, S= sang

Date	Type	N°Ref	Nom	Organisme	Observateur	Commune	Massif	Nb	Espèce	Fiabilité
N°Dpt 06										
02/08/2019	D	D0619017	TCHA	ONCFS	PERREY G	BELVEDERE	VESUBIE ROYA			R
05/08/2019	V	V0619126	ALIE	CNRS		CONSEGUDES	CHEIRON	2		R
06/08/2019	D	D0619033	OLIVIER	ONCFS		BELVEDERE	VESUBIE ROYA			R
07/08/2019	V	V0619103	RAYBAUD	Lieutenant de		ASCROS	GOURDAN	1		R
09/08/2019	F	F0619179	KRAMMER	PNM		ISOLA	MOYENNE TINEE			
10/08/2019	F	F0619161	RAYBAUD	Lieutenant de	TOSELLO C	ASCROS	GOURDAN			
12/08/2019	D	D0619028	BERNARD	ONCFS		PUGET THENIERS	GOURDAN			R
15/08/2019	D	D0619035	CONOR	ONCFS		BELVEDERE	VESUBIE TINEE			R
15/08/2019	V	V0619155	CONOR	ONCFS		BELVEDERE	VESUBIE ROYA	1		R
16/08/2019	D	D0619015	MARRONE	ONCFS	MANGIN	MARIE	VESUBIE TINEE			R
16/08/2019	D	D0619016	MARRONE	ONCFS	MANGIN	MARIE	VESUBIE TINEE			R
22/08/2019	V	V0619127	ALIE	CNRS		CONSEGUDES	CHEIRON	1		R
24/08/2019	V	V0619156	BISOTTO-BOIS	Agriculteur - E		BELVEDERE	VESUBIE ROYA	6		R
25/08/2019	D	D0619023	MANGIN	UNUCR	AUTHIER M	LA BRIGUE	TANARO ROYA			R
27/08/2019	V	V0619157	BISOTTO-BOIS	Agriculteur - E		BELVEDERE	VESUBIE ROYA	1		R
31/08/2019	V	V0619128	ALIE	CNRS		CONSEGUDES	CHEIRON	2		R
01/09/2019	D	D0619029	BERNARD	ONCFS		GUILLAUMES	MOYENNE TINEE			R
03/09/2019	F	F0619204	MILLISCHER	Particulier		ST MARTIN VESUB	VESUBIE ROYA			
05/09/2019	V	V0619129	ALIE	CNRS		CONSEGUDES	CHEIRON	3		R
05/09/2019	V	V0619149	GEORGE	Chasseur		SERANON	AUDIBERGUE	2		R
08/09/2019	F	F0619183	COMBEAUD	PNM		TENDE	VESUBIE ROYA			
09/09/2019	D	D0619024	FOSSET	ONCFS	BLANCHI	GUILLAUMES	MOYENNE TINEE			R
09/09/2019	D	D0619025	FOSSET	ONCFS	BLANCHI	GUILLAUMES	MOYENNE TINEE			R
13/09/2019	V	V0619130	ALIE	CNRS		CONSEGUDES	CHEIRON	3		R
14/09/2019	F	F0619180	KRAMMER	PNM		ST DALMAS LE SE	HAUTE TINEE			
16/09/2019	V	V0619131	ALIE	CNRS		CONSEGUDES	CHEIRON	3		R
17/09/2019	F	F0619182	CANUT	PNM	ORMEA P.	VALDEBLORE	VESUBIE TINEE			
20/09/2019	F	F0619191	KRAMMER	PNM		ISOLA	BASSE STURA			
21/09/2019	H	H0619002	CONIL	ONCFS	CONIL JP	VILLENEUVE D E	ASPRES	2		R
25/09/2019	V	V0619150	GEORGE	Chasseur		SERANON	AUDIBERGUE	2		R
26/09/2019	F	F0619192	KRAMMER	PNM		ISOLA	BASSE STURA			
26/09/2019	F	F0619193	KRAMMER	PNM		ISOLA	BASSE STURA			
26/09/2019	F	F0619194	KRAMMER	PNM		ISOLA	BASSE STURA			
27/09/2019	D	D0619030	MARRONE	ONCFS	MEGE	BEUIL	MOYENNE TINEE			R
29/09/2019	V	V0619140	MARRONE	ONCFS		MARIE	VESUBIE TINEE	2		R
02/10/2019	V	V0619151	GEORGE	Chasseur		SERANON	AUDIBERGUE	2		R
04/10/2019	V	V0619141	MARRONE	ONCFS		UTELLE	TOURNAIRET	2		R
07/10/2019	H	H0619004	BISOTTO-BOIS	Agriculteur - E		BELVEDERE	VESUBIE ROYA	4		R
07/10/2019	V	V0619132	ALIE	CNRS		CONSEGUDES	CHEIRON	3		R
09/10/2019	V	V0619158	BISOTTO-BOIS	Agriculteur - E		BELVEDERE	VESUBIE ROYA	1		R
13/10/2019	V	V0619133	ALIE	CNRS		CONSEGUDES	CHEIRON	2		R
14/10/2019	H	H0619003	RAIBAUT	Chasseur		BELVEDERE	VESUBIE ROYA	5		R
14/10/2019	V	V0619159	BISOTTO-BOIS	Agriculteur - E		BELVEDERE	VESUBIE ROYA	5		R
18/10/2019	F	F0619189	MARRONE	ONCFS		CLANS	TOURNAIRET			
18/10/2019	F	F0619190	MARRONE	ONCFS		UTELLE	TOURNAIRET			
27/10/2019	F	F0619201	CLAIRIN	Chasseur		LE MAS	BERNARDE			
27/10/2019	F	F0619202	CLAIRIN	Chasseur		LE MAS	BERNARDE			
28/10/2019	V	V0619152	GEORGE	Chasseur		SERANON	AUDIBERGUE	2		R
N°Dpt 07										
19/11/2018	P	P0718001	MARIJON	ONCFS	RACAMIER	TALENCIEUX	Exterieur zone			NR
N°Dpt 08										
06/11/2018	F	F0818001	DEMISSY	ONCFS	LELONG	CHEMERY-SUR-BA	Exterieur zone			NR
N°Dpt 09										
24/01/2019	P	P0919001	BAYO	ONCFS		MONTEGUT-PLAN	Exterieur zone			NR
27/01/2019	C	C0919001	BUFFARD	ONCFS	ESTREME M	SENTEIN	Exterieur zone		Cerf	INV

Toute utilisation des données est soumise à autorisation de l'animateur du Réseau
Rappel des abréviations type d'indices : V=obs. visuelle, F=fèces, C= carcasse proie sauvage,
H=hurllement, P= poils, T=traces, U= urine, S= sang

Date	Type	N°Ref	Nom	Organisme	Observateur	Commune	Massif	Nb	Espèce	Fiabilité
N°Dpt 09										
27/01/2019	V	V0919001	BUFFARD	ONCFS	ESTREME M	SENTEIN	Exterieur zone	1		INV
17/02/2019	P	P0919002	BAYO	ONCFS		SAINT-JEAN-DE-V	Exterieur zone			NR
17/02/2019	T	T0919001	BAYO	ONCFS		SAINT-JEAN-DE-V	Exterieur zone			NR
27/03/2019	V	V0919002	CORONA	ONCFS		CAZALS-DES-BAY	RAZES	1		R
08/04/2019	F	F0919001	CORONA	ONCFS		CAZALS-DES-BAY	RAZES			NR
04/06/2019	V	V0919004	DILLENSEGER	ONCFS	SANTINI G	GOULIER	Exterieur zone	1		INV
10/07/2019	V	V0919003	COUTU	ONCFS		CARLA-BAYLE	Exterieur zone	1		NR
11/10/2019	F	F0919002	CORONA	ONCFS		BURRET	Exterieur zone			
N°Dpt 10										
21/11/2018	F	F1018001	ELARIF	ONCFS	PRESSE T.	MAROLLES-SOUS-	Exterieur zone			NR
21/11/2018	P	P1018002	ELARIF	ONCFS	PRESSE T.	MAROLLES-SOUS-	Exterieur zone			NR
21/11/2018	P	P1018003	ELARIF	ONCFS	PRESSE T.	MAROLLES-SOUS-	Exterieur zone			NR
03/03/2019	V	V1019001	MIGOUT	ONCFS	HONNET RICH	JAVERNANT	Exterieur zone	1		NR
11/03/2019	V	V1019002	BEGAT	ONF		LIREY	Exterieur zone	1		INV
06/05/2019	V	V1019003	JURION	ONCFS	SIMON BIAGIG	MAILLY-LE-CAMP	Exterieur zone	1		NR
14/05/2019	T	T1019001	CUISINIER	FDC	CERACI LORE	ECHEMINES	Exterieur zone	1		R
17/05/2019	P	P1019001	MONCHATRE	FDC	CERACI LORE	ECHEMINES	Exterieur zone			INV
27/08/2019	C	C1019001	MIGOUT	ONCFS	JESSIONESSE J	ETOURVY	Exterieur zone		Chevreuil	NR
N°Dpt 11										
28/01/2019	V	V1119005	GLEIZES	FDC		ST JULIEN DE BRI	RAZES	1		R
02/02/2019	V	V1119002	GLEIZES	FDC		ST JULIEN DE BRI	RAZES	1		INV
07/02/2019	V	V1119001	PETIT	ONCFS	FRANOT J. - RO	ST GAUDERIC	RAZES	1		R
07/02/2019	V	V1119003	GLEIZES	FDC		ST JULIEN DE BRI	RAZES	1		INV
12/02/2019	V	V1119004	GLEIZES	FDC		ST JULIEN DE BRI	RAZES	1		R
14/02/2019	T	T1119001	LEMAITRE	ONCFS	TISSOT X.	FONTERS DU RAZ	RAZES	1		INV
19/02/2019	V	V1119006	GLEIZES	FDC		LIGNAIROLLES	RAZES	1		R
01/04/2019	V	V1119007	LEMAITRE	ONCFS	GIRBAL	RIBOUISSE	RAZES	1		INV
07/04/2019	V	V1119008	LORENZATO	ONCFS	MARTY C	MONTHAUT	RAZES	1		INV
09/04/2019	T	T1119002	PETIT	ONCFS	FRANOT J - RA	TREZIERS	RAZES	1		NR
13/05/2019	F	F1119001	VASLIN	Agriculteur - E	OUVRARD	LAROQUE DE FA	RAZES			NR
13/05/2019	V	V1119009	NEGRE	ONCFS		PLAVILLA	RAZES	1		INV
21/05/2019	C	C1119001	NEGRE	ONCFS		PUIVERT	MADRE BOUCHEVI		Cerf	INV
31/05/2019	T	T1119003	FOURNIER	ONCFS	BONNAFOUS	BROUSSES ET VIL	Exterieur zone	1		INV
18/06/2019	V	V1119010	ANDRES	FDC	MARTIGNOLL	VILLENEUVE LA C	Exterieur zone	1		INV
N°Dpt 12										
05/11/2018	F	F1218025	BIDRON	ONCFS		CORNUS	LARZAC			NR
05/11/2018	T	T1218016	BIDRON	ONCFS		CORNUS	LARZAC	1		NR
08/11/2018	F	F1218026	BIDRON	ONCFS		THERONDELS	AUBRAC			NR
08/11/2018	P	P1218008	BIDRON	ONCFS		THERONDELS	AUBRAC			NR
08/11/2018	P	P1218009	BIDRON	ONCFS		THERONDELS	AUBRAC			NR
08/11/2018	P	P1218010	BIDRON	ONCFS		MONTPEYROUX	AUBRAC			INV
08/11/2018	P	P1218011	BIDRON	ONCFS		MONTPEYROUX	AUBRAC			NR
11/11/2018	C	C1218007	ENJERLIC	Assoc. des Lo		TOURNEMIRE	LARZAC		Chevreuil	INV
17/11/2018	P	P1218015	CABAILH	ONCFS		LAGUIOLE	AUBRAC			INV
17/11/2018	P	P1218016	CABAILH	ONCFS		LAGUIOLE	AUBRAC			NR
17/11/2018	V	V1218023	BIDRON	ONCFS		LAGUIOLE	AUBRAC	1		R
07/12/2018	V	V1218025	BIDRON	ONCFS		LAGUIOLE	AUBRAC	1		R
08/12/2018	P	P1218017	PEERS	ONCFS		SOULAGES-BONN	AUBRAC			NR
05/01/2019	V	V1219001	BIDRON	ONCFS		SOULAGES-BONN	AUBRAC	1		INV
17/01/2019	V	V1219002	BIDRON	ONCFS		SOULAGES-BONN	AUBRAC	1		INV
26/01/2019	T	T1219001	BIDRON	ONCFS	DIAZ G	SAINT-CHELY-D'A	AUBRAC	1		INV
21/02/2019	V	V1219003	FASTRE	Gendarmerie	SERRES G	PRADES-D'AUBRA	AUBRAC	1		INV
03/03/2019	F	F1219001	MINICI	ONCFS		SAINT-SATURNIN-	Exterieur zone			NR
03/03/2019	P	P1219001	BIDRON	ONCFS		SAINT-SATURNIN-	Exterieur zone			INV
05/03/2019	V	V1219004	BIDRON	ONCFS		SOULAGES-BONN	AUBRAC	1		R

Toute utilisation des données est soumise à autorisation de l'animateur du Réseau
Rappel des abréviations type d'indices : V=obs. visuelle, F=fèces, C= carcasse proie sauvage,
H=hurllement, P= poils, T=traces, U= urine, S= sang

Date	Type	N°Ref	Nom	Organisme	Observateur	Commune	Massif	Nb	Espèce	Fiabilité
N°Dpt 12										
08/03/2019	F	F1219002	BIDRON	ONCFS		SOULAGES-BONN	AUBRAC			NR
08/03/2019	P	P1219002	BIDRON	ONCFS		SOULAGES-BONN	AUBRAC			NR
08/03/2019	P	P1219003	BIDRON	ONCFS		SOULAGES-BONN	AUBRAC			NR
07/04/2019	P	P1219004	PEERS	ONCFS	LOUBETY B	VEZINS-DE-LEVE	Exterieur zone			NR
07/04/2019	T	T1219002	PEERS	ONCFS	LOUBETY B	VEZINS-DE-LEVE	Exterieur zone	1		INV
09/04/2019	T	T1219003	BIDRON	ONCFS		VERRIERES	Exterieur zone	1		INV
04/06/2019	C	C1219001	MINICI	ONCFS	AGRINIER	ROQUE-SAINTE-M	Exterieur zone		Chevreuil	INV
17/06/2019	V	V1219006	PEERS	ONCFS		CONDOM-D'AUBR	AUBRAC	1		INV
25/06/2019	V	V1219005	PEERS	ONCFS		SOULAGES-BONN	AUBRAC	1		R
19/07/2019	F	F1219003	CAZABONNE	ONCFS		MONTPEYROUX	AUBRAC			NR
20/07/2019	F	F1219004	CAZABONNE	ONCFS		MONTPEYROUX	AUBRAC			NR
23/07/2019	P	P1219005	CABAILH	ONCFS		MUROLS	Exterieur zone			NR
20/08/2019	P	P1219006	MINICI	ONCFS		VEYREAU	Exterieur zone			NR
03/09/2019	V	V1219007	PEERS	ONCFS		CONDOM-D'AUBR	AUBRAC	1		R
04/09/2019	V	V1219008	PEERS	ONCFS		CONDOM-D'AUBR	AUBRAC	1		R
27/09/2019	C	C1219002	PEERS	ONCFS		LAGUIOLE	AUBRAC		Cerf	R
27/09/2019	V	V1219009	PEERS	ONCFS	MOISSET C	LAGUIOLE	AUBRAC	1		INV
27/10/2019	V	V1219010	CAYLUS	ONCFS	DOULS S	CAVALERIE	LARZAC	1		R
29/10/2019	F	F1219005	CAYLUS	ONCFS	CHAUCHARD	LAPANOUSE-DE-C	LARZAC			

N°Dpt 13

26/11/2018	F	F1318009	TOMEI	GSSV	COSTERASTE	PEYROLLES-EN-P	SAINTE VICTOIRE			NR
29/11/2018	F	F1318011	RODA	ONCFS		TRETS	MONT AURELIEN			R
29/11/2018	F	F1318012	RODA	ONCFS	NEWT	TRETS	MONT AURELIEN			R
29/11/2018	F	F1318013	RODA	ONCFS	NEWT	TRETS	MONT AURELIEN			NR
29/11/2018	F	F1318014	RODA	ONCFS	NEWT	TRETS	MONT AURELIEN			R
29/11/2018	F	F1318015	RODA	ONCFS	NEWT	TRETS	MONT AURELIEN			R
29/11/2018	F	F1318016	RODA	ONCFS	NEWT	TRETS	MONT AURELIEN			R
29/11/2018	F	F1318017	RODA	ONCFS	RODA	TRETS	MONT AURELIEN			R
05/12/2018	F	F1318018	RODA	ONCFS	RODA	TRETS	MONT AURELIEN			NR
05/12/2018	F	F1318019	RODA	ONCFS	NEWT	TRETS	MONT AURELIEN			R
05/12/2018	F	F1318020	RODA	ONCFS	NEWT	TRETS	MONT AURELIEN			R
05/12/2018	F	F1318021	RODA	ONCFS	NEWT	TRETS	MONT AURELIEN			NR
05/12/2018	F	F1318022	RODA	ONCFS	NEWT	TRETS	MONT AURELIEN			NR
05/12/2018	F	F1318023	RODA	ONCFS	NEWT	TRETS	MONT AURELIEN			R
05/12/2018	V	V1318022	TOMEI	GSSV	COSTERASTE	VAUVENARGUES	SAINTE VICTOIRE	1		R
06/12/2018	F	F1318010	TOMEI	GSSV	COSTERASTE	VAUVENARGUES	SAINTE VICTOIRE			R
06/12/2018	F	F1318024	RODA	ONCFS	RODA	TRETS	MONT AURELIEN			NR
06/12/2018	F	F1318025	RODA	ONCFS	RODA	TRETS	MONT AURELIEN			R
06/12/2018	F	F1318026	RODA	ONCFS	RODA	TRETS	MONT AURELIEN			NR
09/12/2018	F	F1318029	POULARD	CD		PEYNIER	MONT AURELIEN			
09/12/2018	F	F1318030	POULARD	CD		PEYNIER	MONT AURELIEN			
19/12/2018	F	F1318027	POULARD	CD		TRETS	MONT AURELIEN			
23/12/2018	F	F1318028	POULARD	CD		TRETS	MONT AURELIEN			
01/01/2019	V	V1319001	AUBERT	ONCFS		AIX-EN-PROVENC	SAINTE VICTOIRE	1		R
03/01/2019	V	V1319002	TOMEI	GSSV	COSTERASTE	VAUVENARGUES	SAINTE VICTOIRE	1		R
09/01/2019	V	V1319003	TOMEI	GSSV	COSTERASTE	VAUVENARGUES	SAINTE VICTOIRE	1		R
10/01/2019	V	V1319004	TOMEI	GSSV	COSTERASTE	VAUVENARGUES	SAINTE VICTOIRE	1		R
13/01/2019	F	F1319007	POULARD	CD		PUYLOUBIER	SAINTE VICTOIRE			
17/01/2019	V	V1319005	TOMEI	GSSV	COSTERASTE	VAUVENARGUES	SAINTE VICTOIRE	2		R
19/01/2019	V	V1319006	TOMEI	GSSV	COSTERASTE	PEYROLLES-EN-P	SAINTE VICTOIRE	1		R
19/01/2019	V	V1319007	TOMEI	GSSV	COSTERASTE	PEYROLLES-EN-P	SAINTE VICTOIRE	1		R
21/01/2019	F	F1319001	TOMEI	GSSV	COSTERASTE	SAINT-MARC-JAU	SAINTE VICTOIRE			R
28/01/2019	F	F1319010	TOMEI	GSSV	CAMBEROQUE	BEAURECUEIL	SAINTE VICTOIRE			
30/01/2019	T	T1319001	TOMEI	GSSV	COSTERASTE	MEYRARGUES	SAINTE VICTOIRE	2		R
30/01/2019	T	T1319002	TOMEI	GSSV	COSTERASTE	VAUVENARGUES	SAINTE VICTOIRE	1		R
01/02/2019	V	V1319008	COVO	ONCFS		ARLES	COSTIERES	1		INV
11/02/2019	V	V1319009	TOMEI	GSSV	COSTERASTE	VAUVENARGUES	SAINTE VICTOIRE	2		R

Toute utilisation des données est soumise à autorisation de l'animateur du Réseau
Rappel des abréviations type d'indices : V=obs. visuelle, F=fèces, C= carcasse proie sauvage,
H=hurllement, P= poils, T=traces, U= urine, S= sang

Date	Type	N°Ref	Nom	Organisme	Observateur	Commune	Massif	Nb	Espèce	Fiabilité
N°Dpt 13										
12/02/2019	F	F1319002	TOMEI	GSSV	COSTERASTE	MEYRARGUES	SAINTE VICTOIRE			
21/02/2019	F	F1319008	POULARD	CD		TRETS	MONT AURELIEN			
25/02/2019	T	T1319003	COVO	ONCFS		ARLES	COSTIERES	1		INV
18/03/2019	H	H1319001	LOISON	Berger		PEYROLLES-EN-P	SAINTE VICTOIRE	1		R
18/03/2019	V	V1319010	MOREL	CD		VAUVENARGUES	SAINTE VICTOIRE	1		R
20/03/2019	F	F1319003	RODA	ONCFS	NEWT	ARLES	COSTIERES			NR
24/03/2019	F	F1319004	MOREL	CD		SAINT-MARC-JAU	SAINTE VICTOIRE			
24/03/2019	V	V1319011	POULARD	CD		TRETS	MONT AURELIEN	2		R
25/03/2019	F	F1319005	LOISON	Berger	GOUZY	PEYROLLES-EN-P	SAINTE VICTOIRE			
27/03/2019	V	V1319013	TOMEI	GSSV	COSTERASTE	VAUVENARGUES	SAINTE VICTOIRE	1		R
29/03/2019	F	F1319006	LOISON	Berger	GOUZY	PEYROLLES-EN-P	SAINTE VICTOIRE			
29/03/2019	V	V1319012	TOMEI	GSSV	COSTERASTE	MEYRARGUES	SAINTE VICTOIRE	2		R
30/03/2019	H	H1319002	LOISON	Berger		PEYROLLES-EN-P	SAINTE VICTOIRE	1		R
01/04/2019	V	V1319021	TOMEI	GSSV	P. COSTERATE	VAUVENARGUES	SAINTE VICTOIRE	4		R
06/04/2019	V	V1319018	TOMEI	GSSV		MEYRARGUES	SAINTE VICTOIRE	5		R
08/04/2019	V	V1319019	TOMEI	GSSV	M. COSTERATE	MEYRARGUES	SAINTE VICTOIRE	2		R
09/04/2019	H	H1319003	LOISON	Berger		PEYROLLES-EN-P	SAINTE VICTOIRE	1		R
09/04/2019	V	V1319020	TOMEI	GSSV	M. COSTERATE	MEYRARGUES	SAINTE VICTOIRE	2		R
05/05/2019	V	V1319023	COLLART	FDC	SUPPA C	MARSEILLE	Exterieur zone	1		INV
02/06/2019	V	V1319014	COLLART	FDC	MAZZOLI L	BERRE-L'ETANG	Exterieur zone	1		R
19/06/2019	P	P1319001	TOURRETTE	FDC		BERRE-L'ETANG	Exterieur zone			
23/07/2019	T	T1319004	COLLART	FDC		BERRE-L'ETANG	Exterieur zone	2		R
04/08/2019	H	H1319004	SAVARY	ONF		SAINT-PAUL-LES-	OUEST VAR	4		R
08/09/2019	V	V1319022	SAVARY	ONF		SAINT-PAUL-LES-	OUEST VAR	2		R
11/09/2019	F	F1319011	COLLART	FDC	POTART	JOUQUES	SAINTE VICTOIRE			
11/09/2019	F	F1319012	COLLART	FDC	POTART	JOUQUES	SAINTE VICTOIRE			
11/09/2019	F	F1319013	COLLART	FDC	POTART	JOUQUES	SAINTE VICTOIRE			
13/09/2019	F	F1319014	COLLART	FDC	POTART	JOUQUES	SAINTE VICTOIRE			
26/09/2019	F	F1319009	COLLART	FDC	AUBERGIER	VAUVENARGUES	SAINTE VICTOIRE			
27/09/2019	V	V1319017	COLLART	FDC		VAUVENARGUES	SAINTE VICTOIRE	1		R
28/09/2019	V	V1319016	COLLART	FDC		VAUVENARGUES	SAINTE VICTOIRE	1		
03/10/2019	V	V1319015	COLLART	FDC		VAUVENARGUES	SAINTE VICTOIRE	1		
04/10/2019	D	D1319001	BICHATON	ONCFS	VALERO JR	EYGUIERES	Exterieur zone			
N°Dpt 15										
03/11/2018	T	T1518010	MARQUET	FDC	GAILLARD A	MANDAILLES-SAI	MONTS_CANTAL_2	1		INV
10/11/2018	T	T1518009	KRILOFF	ONCFS		MANDAILLES-SAI	MONTS_CANTAL_2	1		INV
16/11/2018	V	V1518020	FAURE	ONCFS	CHAVANON A	CELLES	MONTS_CANTAL_2	1		INV
22/11/2018	V	V1518022	SAINT-JEAN	ONCFS		FALGOUX	MONTS_CANTAL_2	1		NR
02/12/2018	C	C1518012	SAINT-JEAN	ONCFS	BORNE M	SAINT-PAUL-DE-S	MONTS_CANTAL_2		Mouflon	INV
02/12/2018	V	V1518023	LASSERRE	ONCFS	LAMOUREOU A	SAINT-MAMET-LA-	Exterieur zone	1		NR
03/12/2018	P	P1518006	LASSERRE	ONCFS	LMOUROUX A	SAINT-MAMET-LA-	Exterieur zone			NR
03/12/2018	V	V1518021	LASSERRE	ONCFS	LMOUROUX A	SAINT-MAMET-LA-	Exterieur zone	1		INV
05/12/2018	C	C1518013	MARQUET	FDC	LAUNAY K	LAVEISSIERE	MONTS_CANTAL_2	1	Cerf	INV
09/12/2018	V	V1518024	FAURE	ONCFS	ESTIVAL M	CHAVAGNAC	MONTS_CANTAL_2	1		R
09/12/2018	V	V1518025	MARQUET	FDC	DANIEL	THIEZAC	MONTS_CANTAL_2	2		R
12/12/2018	F	F1518009	KRILOFF	ONCFS		SAINT-PAUL-DE-S	MONTS_CANTAL_2			INV
15/12/2018	T	T1518011	MARQUET	FDC	SIMON	FALGOUX	MONTS_CANTAL_2	1		R
15/12/2018	T	T1518012	MARQUET	FDC	LAUNAY	LAVEISSIERE	MONTS_CANTAL_2	1		INV
15/12/2018	T	T1518013	MARQUET	FDC	DUBOIS	LAVEISSIERE	MONTS_CANTAL_2	1		INV
23/12/2018	C	C1518014	FAURE	ONCFS	BORNE M	SAINT-PAUL-DE-S	MONTS_CANTAL_2		Mouflon	R
05/01/2019	F	F1519001	REYGADE	PNRVA	PASQUER JP	CHAVAGNAC	MONTS_CANTAL_2			R
06/01/2019	F	F1519002	SAINT-JEAN	ONCFS		DRUGEAC	Exterieur zone			NR
18/01/2019	T	T1519001	REYGADE	PNRVA		ALBEPierre-BRE	MONTS_CANTAL_2	1		R
18/01/2019	U	U1519001	FAURE	ONCFS		ALBEPierre-BRE	MONTS_CANTAL_2			INV
18/01/2019	U	U1519002	REYGADE	PNRVA		ALBEPierre-BRE	MONTS_CANTAL_2			R
18/01/2019	U	U1519003	FAURE	ONCFS		ALBEPierre-BRE	MONTS_CANTAL_2			R
18/01/2019	U	U1519007	REYGADE	PNRVA		ALBEPierre-BRE	MONTS_CANTAL_2			R

Toute utilisation des données est soumise à autorisation de l'animateur du Réseau
Rappel des abréviations type d'indices : V=obs. visuelle, F=fèces, C= carcasse proie sauvage,
H=hurllement, P=poils, T=traces, U= urine, S= sang

Date	Type	N°Ref	Nom	Organisme	Observateur	Commune	Massif	Nb	Espèce	Fiabilité
N°Dpt 15										
18/01/2019	U	U1519008	FAURE	ONCFS		ALBEPierre-BRE	MONTs_CANTAL_2			R
18/01/2019	U	U1519009	FAURE	ONCFS		ALBEPierre-BRE	MONTs_CANTAL_2			R
18/01/2019	U	U1519010	REYGADE	PNRVA		ALBEPierre-BRE	MONTs_CANTAL_2			NR
21/01/2019	F	F1519003	MARQUET	FDC		ANGLARDS-DE-SA	MONTs_CANTAL_2			INV
21/01/2019	T	T1519002	MARQUET	FDC		ANGLARDS-DE-SA	MONTs_CANTAL_2	1		R
21/01/2019	U	U1519004	MARQUET	FDC		ANGLARDS-DE-SA	MONTs_CANTAL_2			NR
21/01/2019	U	U1519005	MARQUET	FDC		ANGLARDS-DE-SA	MONTs_CANTAL_2			NR
21/01/2019	U	U1519006	MARQUET	FDC		ANGLARDS-DE-SA	MONTs_CANTAL_2			NR
21/01/2019	V	V1519001	MARQUET	FDC		ANGLARDS-DE-SA	MONTs_CANTAL_2	1		R
23/01/2019	C	C1519001	FAURE	ONCFS	SOULHAC M	SIRAN	Exterieur zone		Chevreuil	INV
12/02/2019	T	T1519003	LALO	DDT	MONDOR TOU	FAU	MONTs_CANTAL_2	1		NR
12/02/2019	V	V1519002	LALO	DDT	MONDOR J	FAU	MONTs_CANTAL_2	1		INV
13/02/2019	C	C1519002	REYGADE	PNRVA		LAVEISSIERE	MONTs_CANTAL_2	1	Cerf	R
13/02/2019	T	T1519007	REYGADE	PNRVA	LAUNAY K	LAVEISSIERE	MONTs_CANTAL_2	1		R
14/02/2019	F	F1519004	FAURE	ONCFS		LAVEISSIERE	MONTs_CANTAL_2			NR
14/02/2019	T	T1519006	FAURE	ONCFS		LAVEISSIERE	MONTs_CANTAL_2	1		R
15/02/2019	C	C1519003	REYGADE	PNRVA	TERRISSE D	LAVEISSIERE	MONTs_CANTAL_2	1	Mouflon	R
16/02/2019	T	T1519004	LASSERRE	ONCFS		DIENNE	MONTs_CANTAL_2	1		R
16/02/2019	T	T1519005	FAURE	ONCFS		ALLANCHE	MONTs_CANTAL_2	1		INV
17/02/2019	C	C1519004	AUBERT	ONCFS	VISY P	THIEZAC	MONTs_CANTAL_2	1	Mouflon	R
17/02/2019	C	C1519005	AUBERT	ONCFS	VISY P	THIEZAC	MONTs_CANTAL_2	1	Mouflon	R
17/02/2019	C	C1519006	AUBERT	ONCFS	VISY P	THIEZAC	MONTs_CANTAL_2	1	Mouflon	R
21/03/2019	P	P1519003	LAUNAY	Chasseur		LAVEISSIERE	MONTs_CANTAL_2			NR
25/03/2019	C	C1519008	DAUB	AEM		LAVEISSIERE	MONTs_CANTAL_2		Cerf	R
25/03/2019	V	V1519003	CREPSE	Gendarmerie	MERLE J	LAVEISSIERE	MONTs_CANTAL_2	1		R
06/04/2019	C	C1519007	LAUNAY	Chasseur		LAVEISSIERE	MONTs_CANTAL_2		Cerf	R
06/04/2019	T	T1519008	LAUNAY	Chasseur		LAVEISSIERE	MONTs_CANTAL_2	1		R
08/04/2019	C	C1519009	REYGADE	PNRVA		LAVEISSIERE	MONTs_CANTAL_2		Cerf	R
08/04/2019	C	C1519010	GAGNIER	ONF		CONDAT	Exterieur zone		Chevreuil	INV
08/04/2019	U	U1519011	REYGADE	PNRVA		LAVEISSIERE	MONTs_CANTAL_2			NR
11/04/2019	P	P1519004	LAUNAY	Chasseur		LAVEISSIERE	MONTs_CANTAL_2			NR
12/04/2019	C	C1519011	REYGADE	PNRVA		LAVEISSIERE	MONTs_CANTAL_2		Cerf	R
15/04/2019	V	V1519015	FAURE	ONCFS	RAYMOND DE	LEYVAUX	Exterieur zone	1		INV
20/04/2019	F	F1519009	SAINT-JEAN	ONCFS	JOZE JP	THIEZAC	MONTs_CANTAL_2			NR
20/04/2019	V	V1519004	SAINT-JEAN	ONCFS	TIRAVY T	SAINT-PAUL-DE-S	MONTs_CANTAL_2	1		INV
20/04/2019	V	V1519005	SAINT-JEAN	ONCFS	RITAPAV	SAINT-PAUL-DE-S	MONTs_CANTAL_2	1		INV
20/04/2019	V	V1519006	SAINT-JEAN	ONCFS	BORNE M	SAINT-PAUL-DE-S	MONTs_CANTAL_2	1		INV
22/04/2019	P	P1519001	SAINT-JEAN	ONCFS		SAINT-PAUL-DE-S	MONTs_CANTAL_2			NR
01/05/2019	V	V1519008	LASSERRE	ONCFS	DOUILLARD J	LAVEISSIERE	MONTs_CANTAL_2	1		R
05/05/2019	F	F1519010	LASSERRE	ONCFS	CHAMBON G	VIC-SUR-CERE	MONTs_CANTAL_2			INV
05/05/2019	P	P1519002	LASSERRE	ONCFS	CHAMBON G	VIC-SUR-CERE	MONTs_CANTAL_2			INV
07/05/2019	F	F1519005	RODA	ONCFS	NEWT	LAVEISSIERE	MONTs_CANTAL_2			R
07/05/2019	F	F1519006	RODA	ONCFS	NEWT	LAVEISSIERE	MONTs_CANTAL_2			R
07/05/2019	F	F1519007	RODA	ONCFS	NEWT	LAVEISSIERE	MONTs_CANTAL_2			R
07/05/2019	V	V1519007	LAUNAY	Chasseur	GIC MONTS D	LAVEISSIERE	MONTs_CANTAL_2	1		INV
08/05/2019	F	F1519008	RODA	ONCFS	NEWT	SAINT-PAUL-DE-S	MONTs_CANTAL_2			R
08/05/2019	F	F1519011	FAURE	ONCFS		LAVEISSIERE	MONTs_CANTAL_2			R
28/05/2019	V	V1519009	LAUNAY	Chasseur	GIC DES MON	LAVEISSIERE	MONTs_CANTAL_2	1		R
30/05/2019	F	F1519012	DAUB	AEM		ALBEPierre-BRE	MONTs_CANTAL_2			NR
30/05/2019	F	F1519013	DAUB	AEM		LAVEISSIERE	MONTs_CANTAL_2			NR
03/06/2019	C	C1519012	CREPSE	Gendarmerie		LAVEISSIERE	MONTs_CANTAL_2		Cerf	INV
03/06/2019	P	P1519005	DAUB	AEM		SAINT-JACQUES-D	MONTs_CANTAL_2			R
24/07/2019	F	F1519014	REYGADE	PNRVA	BOUSQUET AL	LAVEISSIERE	MONTs_CANTAL_2			R
24/07/2019	V	V1519010	DAUB	AEM	VESCHAMBRE	FALGOUX	MONTs_CANTAL_2	1		INV
28/07/2019	V	V1519013	FAURE	ONCFS	SERRE JEAN C	MARCHASTEL	Exterieur zone	1		R
06/08/2019	V	V1519012	MARQUET	FDC	JEAN MARC RI	LAVEISSIERE	MONTs_CANTAL_2	1		R
10/08/2019	C	C1519015	SAINT-JEAN	ONCFS	DEGOUL	THIEZAC	MONTs_CANTAL_2		Chevreuil	INV
10/08/2019	V	V1519011	LAUNAY	Chasseur	FARGES VINCE	LAVEISSIERE	MONTs_CANTAL_2	1		INV

Toute utilisation des données est soumise à autorisation de l'animateur du Réseau
Rappel des abréviations type d'indices : V=obs. visuelle, F=fèces, C=carcasse proie sauvage,
H=hurllement, P=poils, T=traces, U=urine, S=sang

Date	Type	N°Ref	Nom	Organisme	Observateur	Commune	Massif	Nb	Espèce	Fiabilité
N°Dpt 15										
05/09/2019	V	V1519014	FAURE	ONCFS	VERDIER R	VEZE	Exterieur zone	1		R
08/09/2019	F	F1519015	MARQUET	FDC		SAINT-PAUL-DE-S	MONTS_CANTAL_2			
22/09/2019	F	F1519016	REYGADE	PNRVA	CHANTAL JEA	LAVEISSIERE	MONTS_CANTAL_2			
23/09/2019	H	H1519001	BAZIREAU	ONCFS		LAVEISSIERE	MONTS_CANTAL_2	1		INV
25/09/2019	V	V1519016	REYGADE	PNRVA		SAINT-PAUL-DE-S	MONTS_CANTAL_2	1		R
29/09/2019	F	F1519017	LAUNAY	Chasseur		ALBEPIERRE-BRE	MONTS_CANTAL_2			
29/09/2019	F	F1519018	LAUNAY	Chasseur		ALBEPIERRE-BRE	MONTS_CANTAL_2			
14/10/2019	V	V1519017	AUBERT	ONCFS	REVERSAC JM	VIRARGUES	MONTS_CANTAL_2	1		R
24/10/2019	C	C1519013	LAUNAY	Chasseur	DUBOIS B	LAVEISSIERE	MONTS_CANTAL_2		Cerf	R

N°Dpt 16

22/12/2018	E	E1618001	RUVEN	Particulier	DANGLES JM	VITRAC-SAINT-VI	Exterieur zone			INV
22/12/2018	V	V1618002	RUVEN	Particulier	COMPIN J	SAINT-ADJUTORY	Exterieur zone	1		INV
27/12/2018	T	T1618001	RUVEN	Particulier	BOUILLOT A	SAINT-ADJUTORY	Exterieur zone			INV
24/04/2019	E	E1619001	DE BEAULIEU	DREAL	GAUTHIER E	MANOT	Exterieur zone			NR

N°Dpt 18

19/01/2019	V	V1819001	RENAUD	ONCFS	MARECHAL W	TROUY	Exterieur zone	1		NR
------------	---	----------	--------	-------	------------	-------	----------------	---	--	----

N°Dpt 19

05/11/2018	E	E1918007	REYMONDOUX	ONCFS	GAEC	NEUVIC	Exterieur zone			NR
20/11/2018	C	C1918003	RUVEN	Particulier	DILLENCHNE	SAINT-PARDOUX-	Exterieur zone		Cerf	INV
20/11/2018	E	E1918004	MERCIER	ONCFS		NEUVIC	Exterieur zone			NR
09/12/2018	E	E1918008	CALVET	ONCFS	CHAUMEIL P	SAINT-MARTIN-LA	Exterieur zone			NR
08/02/2019	V	V1919001	PRESSET	FDC	JUIN J	BEYNAT	Exterieur zone	1		NR
08/02/2019	V	V1919001	PRESSET	ONF	JUIN J	BEYNAT	Exterieur zone	1		NR
11/02/2019	E	E1919001	CALVET	ONCFS	JOFFRE C	GOURDON-MURA	Exterieur zone			INV
14/02/2019	V	V1919002	PRESSET	FDC	TABEL G	GOULLES	Exterieur zone	3		NR
14/02/2019	V	V1919002	PRESSET	ONF	TABEL G	GOULLES	Exterieur zone	3		NR
08/03/2019	E	E1919002	REYMONDOUX	ONCFS	BESSE D	SAINT-FREJOUX	Exterieur zone			NR
08/03/2019	E	E1919004	REYMONDOUX	ONCFS	BESSE D	SAINT-FREJOUX	Exterieur zone			NR
22/03/2019	E	E1919003	REYMONDOUX	ONCFS	BAUGUIERES F	VIAM	Exterieur zone			NR
22/03/2019	F	F1919001	REYMONDOUX	ONCFS	BRUGUIERE F	VIAM	Exterieur zone			NR
22/03/2019	T	T1919001	REYMONDOUX	ONCFS	BRUGUIERE F	VIAM	Exterieur zone	1		NR
29/03/2019	E	E1919005	BESSON	CEN	MOUSSARD F	SARROUX	Exterieur zone			INV
29/03/2019	E	E1919005	BESSON	ONCFS	MOUSSARD F	SARROUX	Exterieur zone			INV
21/04/2019	E	E1919007	REYMONDOUX	ONCFS	FOURNET D	SAINT-HILAIRE-P	Exterieur zone			NR
09/05/2019	E	E1919010	DILLENCHNEI	ONCFS	SOULIER J	SAINT-PANTALEO	Exterieur zone			INV
09/05/2019	E	E1919010	DILLENCHNEI	PNRBV	SOULIER J	SAINT-PANTALEO	Exterieur zone			INV
17/05/2019	E	E1919006	SEMBLAT	ONCFS	FREYSSINEL M	PUY-D'ARNAC	Exterieur zone			NR
23/05/2019	E	E1919008	MERCIER	ONCFS	JACQUINET	SAINT-YRIEIX-LE-	Exterieur zone			INV
11/06/2019	E	E1919009	REYMONDOUX	ONCFS	GAEC CHANT	AMBRUGEAT	Exterieur zone			NR
08/07/2019	E	E1919011	CALVET	ONCFS	JACQUINET V	SAINT-YRIEIX-LE-	Exterieur zone			INV
10/07/2019	E	E1919012	CALVET	ONCFS	JUILLARD G	SAINT-PANTALEO	Exterieur zone			NR
29/07/2019	E	E1919013	DILLENCHNEI	ONCFS	DE BOIGOLIE	AMBRUGEAT	Exterieur zone			NR
29/07/2019	E	E1919013	DILLENCHNEI	PNRBV	DE BOIGOLIE	AMBRUGEAT	Exterieur zone			NR
02/08/2019	E	E1919014	REYMONDOUX	ONCFS	DE BOIGROLI	AMBRUGEAT	Exterieur zone			INV
06/08/2019	V	V1919003	MAURY	Assoc. Les Piv	BRUERE A	SAINT-HILAIRE-L	Exterieur zone	3		INV
06/08/2019	V	V1919003	MAURY	FDC	BRUERE A	SAINT-HILAIRE-L	Exterieur zone	3		INV
20/08/2019	E	E1919015	SEMBLAT	ONCFS	CHABRERIE	SAINT-YRIEIX-LE-	Exterieur zone			INV
30/08/2019	E	E1919019	DILLENCHNEI	ONCFS	FREYSSINEL X	GOULLES	Exterieur zone			NR
30/08/2019	E	E1919019	DILLENCHNEI	PNRBV	FREYSSINEL X	GOULLES	Exterieur zone			NR
04/09/2019	E	E1919016	COLOMB	ONCFS	DE BOIGROLI	AMBRUGEAT	Exterieur zone			NR
09/09/2019	E	E1919017	CALVET	ONCFS	GORSE F	ROSIERS-D'EGLET	Exterieur zone			NR
12/09/2019	E	E1919018	REYMONDOUX	ONCFS	DE BOIGROLI	AMBRUGEAT	Exterieur zone			NR

N°Dpt 21

27/11/2018	V	V2118011	FOULETEL	ONCFS	LEGUAY J	SELONGEY	Exterieur zone	2		INV
------------	---	----------	----------	-------	----------	----------	----------------	---	--	-----

Toute utilisation des données est soumise à autorisation de l'animateur du Réseau
Rappel des abréviations type d'indices : V=obs. visuelle, F=fèces, C=carcasse proie sauvage,
H=hurllement, P=poils, T=traces, U=urine, S=sang

Date	Type	N°Ref	Nom	Organisme	Observateur	Commune	Massif	Nb	Espèce	Fiabilité
N°Dpt 21										
30/11/2018	F	F2118004	FOULETEL	ONCFS	LEGUAY J	SELONGEY	Exterieur zone			NR
30/11/2018	F	F2118005	FOULETEL	ONCFS	LEGUAY J	SELONGEY	Exterieur zone			NR
30/11/2018	P	P2118002	FOULETEL	ONCFS	LEGUAY J	SELONGEY	Exterieur zone			NR
16/01/2019	V	V2119001	CHENESSEAU	ONCFS	PLAIDY A	DAROIS	Exterieur zone	1		INV
24/01/2019	P	P2119001	GHEERAERT	ONCFS	NICOLAS	VANVEY	Exterieur zone			NR
24/01/2019	T	T2119001	GHEERAERT	ONCFS	NICOLAS	VANVEY	Exterieur zone	1		NR
04/05/2019	V	V2119002	GHEERAERT	ONCFS	MARS D	TOUILLON	Exterieur zone	1		INV
06/05/2019	P	P2119002	FOULETEL	ONCFS		VOUDENAY	Exterieur zone			NR
21/08/2019	P	P2119003	CHETTA	ONCFS	CAVAILLE G	SAINT-ROMAIN	Exterieur zone			
N°Dpt 23										
25/11/2018	V	V2318001	MASSON	FDC	BOUCHET C	GIOUX	Exterieur zone	1		INV
05/12/2018	V	V2318002	RUVEN	Particulier	JUNIAT F	SAINTE-FEYRE	Exterieur zone	1		NR
10/12/2018	V	V2318003	DE BEAULIEU	DREAL	CANCE L	SAINTE-GOUSSAUD	Exterieur zone	1		INV
20/01/2019	V	V2319003	MASSON	FDC	BEAUJON JF	CHAMPAGNAT	Exterieur zone	1		R
26/01/2019	T	T2319002	LABLONDE	ONCFS		NOUHANT	Exterieur zone	1		NR
26/01/2019	V	V2319001	LABLONDE	ONCFS	BEAUFILS V	NOUHANT	Exterieur zone	1		NR
26/01/2019	V	V2319002	LABLONDE	ONCFS	BONNAUD JH	NOUHANT	Exterieur zone	1		NR
03/02/2019	E	E2319001	ROLLION	ONCFS	MARTINOT D	SAINTE-SILVAIN-BE	Exterieur zone			NR
04/02/2019	T	T2319001	ROLLION	ONCFS	MARTINOT D	SAINTE-SILVAIN-BE	Exterieur zone			NR
N°Dpt 24										
07/11/2018	E	E2418004	MALASSAGNE	ONCFS	BRETON K	SAINTE-PRIEST-LES	Exterieur zone			NR
26/11/2018	E	E2418006	FERRANDON	ONCFS	CHIROL PB	BELVES	Exterieur zone			NR
16/12/2018	V	V2418006	LABADIE	ONCFS	AMETEAU P	CHAMPS-ROMAIN	Exterieur zone	1		R
16/12/2018	V	V2418007	LABADIE	ONCFS	ETOURNEAU A	CHAMPS-ROMAIN	Exterieur zone	1		R
17/12/2018	E	E2418007	FERRANDON	ONCFS	MARTIN R	SAINTE-SAUD-LAC	Exterieur zone			R
17/12/2018	F	F2418003	LABADIE	ONCFS		CHAMPS-ROMAIN	Exterieur zone			NR
17/12/2018	F	F2418004	LABADIE	ONCFS		CHAMPS-ROMAIN	Exterieur zone			INV
17/12/2018	F	F2418005	LABADIE	ONCFS		CHAMPS-ROMAIN	Exterieur zone			NR
17/12/2018	V	V2418005	LABADIE	ONCFS	BOISSAT JP	CHAMPS-ROMAIN	Exterieur zone	1		R
25/12/2018	T	T2418001	FERRANDON	ONCFS	GADEAU G	SAINTE-SAUD-LAC	Exterieur zone	1		INV
27/12/2018	E	E2418008	BETOULLE	ONCFS	ROBY B	SAINTE-FRONT-SUR	Exterieur zone			NR
12/01/2019	C	C2419001	HISPIWACK	ONCFS	DESSEIX	SAINTE-PIERRE-DE	Exterieur zone		Cerf	INV
31/01/2019	E	E2419001	HISPIWACK	ONCFS	KONIKOWSI	COQUILLE	Exterieur zone			NR
02/02/2019	C	C2419002	HISPIWACK	ONCFS	MELLIER	SAINTE-SEVERIN-D'	Exterieur zone		Chevreuril	NR
02/02/2019	E	E2419007	HISPIWACK	ONCFS	BISSON	AGONAC	Exterieur zone			INV
17/02/2019	T	T2419001	HISPIWACK	ONCFS	GORSE	SAINTE-JORY-DE-C	Exterieur zone	1		NR
19/02/2019	E	E2419002	HISPIWACK	ONCFS	GORSE	SAINTE-JORY-DE-C	Exterieur zone			INV
19/02/2019	P	P2419001	HISPIWACK	ONCFS	GORSE	SAINTE-JORY-DE-C	Exterieur zone			
19/02/2019	P	P2419002	HISPIWACK	ONCFS	GORSE	SAINTE-JORY-DE-C	Exterieur zone			
25/02/2019	V	V2419001	BETOULLE	ONCFS	LOUCHE S	SAINTE-MEDARD-D	Exterieur zone	1		INV
25/02/2019	V	V2419004	BETOULLE	ONCFS	LOUCHE S	SAINTE-MEDARD-D	Exterieur zone	1		NR
02/03/2019	E	E2419009	LABADIE	ONCFS	BOUSSAT	SAINTE-PARDOUX-	Exterieur zone			NR
13/03/2019	V	V2419002	HISPIWACK	ONCFS	PRIEURET	MILHAC-DE-NON	Exterieur zone	1		NR
18/03/2019	E	E2419010	FERRANDON	ONCFS	MARCHIER A	PLAZAC	Exterieur zone			INV
02/04/2019	E	E2419004	HISPIWACK	ONCFS	BREGERAS	NANTHEUIL	Exterieur zone			NR
05/04/2019	E	E2419011	BETOULLE	ONCFS		VILLARS	Exterieur zone			NR
06/04/2019	P	P2419003	SIX	Parc naturel ré	CHÂTEAU F	AUGIGNAC	Exterieur zone			NR
24/04/2019	E	E2419012	FERRANDON	ONCFS	RIBEIRO B	CARVES	Exterieur zone			NR
02/05/2019	E	E2419008	HISPIWACK	ONCFS	GEOFFRE JP	LANOUAILLE	Exterieur zone			INV
02/05/2019	F	F2419001	HISPIWACK	ONCFS		LANOUAILLE	Exterieur zone			
03/05/2019	V	V2419005	HISPIWACK	ONCFS		COURSAC	Exterieur zone	1		NR
08/05/2019	E	E2419003	FERRANDON	ONCFS	BRETON K	JUMILHAC-LE-GR	Exterieur zone			NR
13/05/2019	E	E2419005	HISPIWACK	ONCFS	CHAUSSADAS	SAINTE-PRIEST-LES	Exterieur zone			NR
15/05/2019	V	V2419003	BETOULLE	ONCFS	LAROUMAGNE	MILHAC-D'AUBER	Exterieur zone	1		R
17/05/2019	E	E2419006	BRANDT	ONCFS	MARCILLAUD	SAINTE-PAUL-LA-R	Exterieur zone			NR
17/05/2019	F	F2419002	BRANDT	ONCFS		SAINTE-PAUL-LA-R	Exterieur zone			NR

Toute utilisation des données est soumise à autorisation de l'animateur du Réseau
Rappel des abréviations type d'indices : V=obs. visuelle, F=fèces, C= carcasse proie sauvage,
H=hurllement, P=poils, T=traces, U= urine, S= sang

Date	Type	N°Ref	Nom	Organisme	Observateur	Commune	Massif	Nb	Espèce	Fiabilité
N°Dpt 24										
17/05/2019	F	F2419003	BRANDT	ONCFS		SAINT-PAUL-LA-R	Exterieur zone			
20/05/2019	E	E2419013	MALASSAGNE	ONCFS	BOTTER E	PAYZAC	Exterieur zone			NR
29/05/2019	V	V2419006	LABADIE	ONCFS	LYCOINE JN	FIRBEIX	Exterieur zone	1		INV
30/05/2019	P	P2419004	LABADIE	ONCFS	LYCOINE JN	FIRBEIX	Exterieur zone			
31/05/2019	E	E2419014	BRANDT	ONCFS	SERRE L	SAINT-PAUL-LA-R	Exterieur zone			NR
08/06/2019	E	E2419015	FERRANDON	ONCFS	DELPECH T	ORLIAGUET	Exterieur zone			NR
23/06/2019	P	P2419005	LABADIE	ONCFS		SAINT-PRIEST-LES	Exterieur zone			
01/07/2019	V	V2419007	FERRANDON	ONCFS	DURIEUX E	ROUFFIGNAC-SAI	Exterieur zone	1		NR
09/07/2019	E	E2419016	HISPIWACK	ONCFS	LAGORCE MP	NAILHAC	Exterieur zone			NR
N°Dpt 25										
04/11/2018	F	F2518001	BONNEFOY	ONCFS		CHAPELLE-DES-B	MARCHAIRUZ			NR
31/12/2018	F	F2518002	CHESNAIS	ONCFS	LETHIER H	CHAUX-NEUVE	MARCHAIRUZ			
19/02/2019	V	V2519010	DAL PAN	ONCFS	GENEIX JP	FONTENELLES	Exterieur zone	6		INV
14/03/2019	V	V2519001	BAHADUR THA	Particulier	SAURET A	BIANS-LES-USIERS	Exterieur zone	1		R
14/04/2019	V	V2519002	POIRIER	ONCFS	DHOTE J	PETITE-CHAUX	MARCHAIRUZ	1		R
15/04/2019	T	T2519001	POIRIER	ONCFS	DHOTE J	PETITE-CHAUX	MARCHAIRUZ			R
15/04/2019	U	U2519001	POIRIER	ONCFS	DHOTE J	PETITE-CHAUX	MARCHAIRUZ			INV
29/04/2019	V	V2519003	POIRIER	ONCFS	DEFRASNE C	BOUVERANS	Exterieur zone			R
26/06/2019	V	V2519004	GUINCHARD	ONCFS	LEONARD R	OYE-ET-PALLET	Exterieur zone			R
13/07/2019	P	P2519001	BARD	ONCFS		DAMPJOUX	Exterieur zone			
23/08/2019	V	V2519005	POIRIER	ONCFS		CHAUX-NEUVE	MARCHAIRUZ	1		R
29/08/2019	V	V2519006	POIRIER	ONCFS		MOUTHE	MARCHAIRUZ	1		R
18/09/2019	V	V2519007	POIRIER	ONCFS		CHAUX-NEUVE	MARCHAIRUZ			R
19/09/2019	V	V2519008	MAIROT	FDC	CRETIN G	CHAPELLE-DES-B	MARCHAIRUZ	1		INV
13/10/2019	V	V2519012	POIRIER	ONCFS		CHAUX-NEUVE	MARCHAIRUZ			R
N°Dpt 26										
01/11/2018	D	D2618002	BLACHIER	ONCFS	LOUVETERIE	BARBIERES	VERCORS OUEST			R
01/11/2018	V	V2618049	MANCIP	ONF		EYGALAYES	LURE	1		R
05/11/2018	D	D2618003	DENIZEAU	ONCFS	CHARMET S	MENGLON	HAUT DIOIS			R
09/11/2018	V	V2618050	BODIN	ONCFS		GIGORS ET LOZE	LA RAYE	1		R
10/11/2018	V	V2618033	BODIN	ONCFS	DIDIER ALAIN	OURCHES	LA RAYE	1		INV
10/11/2018	V	V2618051	BODIN	ONCFS	DIDIER ALAIN	OURCHES	LA RAYE	1		INV
11/11/2018	D	D2618004	BLACHIER	ONCFS		OURCHES	LA RAYE			R
13/11/2018	T	T2618027	FOURGOUS	PNRVercors		TRESCHEU CRE	VERCORS HAUTS P	2		INV
13/11/2018	V	V2618038	TOURNIER	PNRVercors		ST AGNAN EN VE	VERCORS HAUTS P	7		R
15/11/2018	D	D2618007	BRUN	ONCFS	LEJEUNE F	VASSIEUX EN VER	VERCORS OUEST			NR
20/11/2018	C	C2618007	BRUN	ONCFS		VASSIEUX EN VER	VERCORS OUEST		Chevreuil	R
20/11/2018	T	T2618025	BRUN	ONCFS		VASSIEUX EN VER	VERCORS OUEST	1		R
20/11/2018	V	V2618045	BLACHIER	ONCFS	GRIMAUD C	GIGORS ET LOZE	LA RAYE	1		R
23/11/2018	T	T2618028	FOURGOUS	PNRVercors		ST AGNAN EN VE	VERCORS HAUTS P	2		R
25/11/2018	T	T2618029	FOURGOUS	PNRVercors		ST AGNAN EN VE	VERCORS HAUTS P	5		R
01/12/2018	C	C2618008	THOMAS	ONCFS	M GILLES	SAOU	ROUBION SAOU		Chevreuil	NR
04/12/2018	T	T2618023	BRUN	ONCFS		BOUVANTE	VERCORS OUEST	2		R
05/12/2018	T	T2618030	PALHEC	PNRVercors		ST AGNAN EN VE	VERCORS HAUTS P	2		R
05/12/2018	T	T2618031	FOURGOUS	PNRVercors		ST AGNAN EN VE	VERCORS HAUTS P	6		R
06/12/2018	V	V2618054	FALLAIS	FDC		CHALANCON	ROANNE	13		R
08/12/2018	C	C2618009	PALHEC	PNRVercors		ST AGNAN EN VE	VERCORS HAUTS P		Cerf	R
11/12/2018	T	T2618032	FOURGOUS	PNRVercors		LA CHAPELLE EN	VERCORS HAUTS P	2		INV
12/12/2018	F	F2618046	BRUN	ONCFS		BOUVANTE	VERCORS OUEST			R
12/12/2018	T	T2618024	BRUN	ONCFS		BOUVANTE	VERCORS OUEST	2		R
17/12/2018	T	T2618026	MAILE	CG		SAOU	ROUBION SAOU	2		R
17/12/2018	V	V2618052	BEBERT	ONF		SAOU	ROUBION SAOU	1		R
19/12/2018	F	F2618050	MAILE	CG		SAOU	ROUBION SAOU			R
21/12/2018	T	T2618033	PALHEC	PNRVercors		ST AGNAN EN VE	VERCORS HAUTS P	2		R
24/12/2018	F	F2618048	MANCIP	ONF	AGLIER M. ET	ROUSSIEUX	BARONNIES			NR
26/12/2018	D	D2618005	CHABANNE	ONCFS	D'HEROUVILL	ORIOLE EN ROYAN	VERCORS OUEST			R

Toute utilisation des données est soumise à autorisation de l'animateur du Réseau
Rappel des abréviations type d'indices : V=obs. visuelle, F=fèces, C= carcasse proie sauvage,
H=hurllement, P=poils, T=traces, U= urine, S= sang

Date	Type	N°Ref	Nom	Organisme	Observateur	Commune	Massif	Nb	Espèce	Fiabilité
N°Dpt 26										
26/12/2018	T	T2618034	TOURNIER	PNRVercors		ST AGNAN EN VE	VERCORS HAUTS P	4		R
27/12/2018	T	T2618035	PALHEC	PNRVercors		ST AGNAN EN VE	VERCORS HAUTS P	5		R
27/12/2018	T	T2618036	PALHEC	PNRVercors		ST AGNAN EN VE	VERCORS HAUTS P	3		R
28/12/2018	C	C2618010	FOURGOUS	PNRVercors		LA CHAPELLE EN	VERCORS HAUTS P		Cerf	INV
28/12/2018	C	C2618011	PALHEC	PNRVercors		ST AGNAN EN VE	VERCORS HAUTS P		Chamois	INV
28/12/2018	T	T2618037	TOURNIER	PNRVercors		ST AGNAN EN VE	VERCORS HAUTS P	2		R
28/12/2018	T	T2618038	FOURGOUS	PNRVercors		LA CHAPELLE EN	VERCORS HAUTS P	4		R
29/12/2018	V	V2618053	BEBERT	ONF		SAOU	ROUBION SAOU	1		R
31/12/2018	T	T2618039	TOURNIER	PNRVercors		LA CHAPELLE EN	VERCORS HAUTS P	2		R
03/01/2019	F	F2619001	MASSE	CG		SAOU	ROUBION SAOU			R
05/01/2019	C	C2619004	FOURGOUS	PNRVercors		ST AGNAN EN VE	VERCORS HAUTS P		Cerf	INV
05/01/2019	T	T2619024	FOURGOUS	PNRVercors		ST AGNAN EN VE	VERCORS HAUTS P	5		R
06/01/2019	V	V2619001	MANCIP	ONF	RIGEADE SYL	EYGALAYES	LURE	1		R
06/01/2019	V	V2619002	MANCIP	ONF	RIGEADE	EYGALAYES	LURE	1		R
11/01/2019	T	T2619019	CHAUDERON	FDC		GLANDAGE	JOCOUC_2	3		R
19/01/2019	V	V2619003	BERINGER	DDT	VINCENT JÉRÉ	TRESCHEU CRE	VERCORS HAUTS P	5		R
19/01/2019	V	V2619004	MANCIP	ONF	RIGEADE SYL	EYGALAYES	LURE	1		R
19/01/2019	V	V2619005	BEBERT	ONF		SAOU	ROUBION SAOU	2		R
19/01/2019	V	V2619021	BERINGER	DDT	VINCENT J	TRESCHEU CRE	TRIEVES	1		R
21/01/2019	C	C2619006	BRUN	ONCFS		BOUVANTE	VERCORS OUEST		Chevreuil	INV
21/01/2019	T	T2619006	ROZAND	ONF	FRELPHILIPPE	BOUVANTE	VERCORS OUEST	2		INV
21/01/2019	T	T2619007	BRUN	ONCFS		BOUVANTE	VERCORS OUEST	2		INV
21/01/2019	T	T2619008	BRUN	ONCFS		LEONCEL	VERCORS OUEST	2		R
21/01/2019	V	V2619006	MANCIP	ONF	RIGEADE SYL	EYGALAYES	LURE	1		R
22/01/2019	T	T2619009	DEHARO	ONCFS		LEONCEL	VERCORS OUEST	3		R
22/01/2019	T	T2619010	DEHARO	ONCFS		LEONCEL	VERCORS OUEST	1		R
23/01/2019	F	F2619003	DEHARO	ONCFS		MARSANNE	MARSANNE			
23/01/2019	F	F2619004	DEHARO	ONCFS		MARSANNE	MARSANNE			
23/01/2019	T	T2619011	ROZAND	ONF	FREL PHILIPPE	BOUVANTE	VERCORS OUEST	2		R
24/01/2019	F	F2619005	MANCIP	ONF	MAJOREL A	LA ROCHE SUR LE	MONT SEREIN			NR
24/01/2019	V	V2619015	ESCOFFIER	ONCFS	DESESTRETS M	OURCHES	LA RAYE	1		R
24/01/2019	V	V2619016	ESCOFFIER	ONCFS	COURTIAL R	OURCHES	LA RAYE	1		R
26/01/2019	P	P2619002	ESCOFFIER	ONCFS		BEZAUDUN SUR B	ROUBION SAOU			NR
27/01/2019	C	C2619001	THOMAS	ONCFS	DUBOURG JC	SAUZET	MARSANNE		Chevreuil	NR
28/01/2019	P	P2619001	PEREZ	ONCFS		COMBOVIN	LA RAYE			NR
28/01/2019	T	T2619001	PEREZ	ONCFS		COMBOVIN	LA RAYE	2		R
28/01/2019	T	T2619012	BRUN	ONCFS		GIGORS ET LOZE	LA RAYE	1		R
28/01/2019	U	U2619001	PEREZ	ONCFS		COMBOVIN	LA RAYE			R
29/01/2019	F	F2619006	MANCIP	ONF		BARRET DE LIOU	VENTOURET			R
29/01/2019	F	F2619007	MANCIP	ONF		BARRET DE LIOU	VENTOURET			R
29/01/2019	F	F2619008	MANCIP	ONF		BARRET DE LIOU	VENTOURET			R
29/01/2019	T	T2619002	MANCIP	ONF		BARRET DE LIOU	VENTOURET	5		R
29/01/2019	U	U2619002	MANCIP	ONF		BARRET DE LIOU	VENTOURET			R
30/01/2019	T	T2619003	NARDIN	Particulier		COMBOVIN	LA RAYE	2		R
30/01/2019	U	U2619003	NARDIN	Particulier		COMBOVIN	LA RAYE			R
05/02/2019	F	F2619009	CALI	ONCFS		LES TONILS	ROUBION SAOU			R
05/02/2019	F	F2619010	CALI	ONCFS		LES TONILS	ROUBION SAOU			R
05/02/2019	T	T2619004	CALI	ONCFS		LES TONILS	ROUBION SAOU	2		R
05/02/2019	T	T2619013	CHASTAN	Agriculteur - E		GUMIANE	ROANNE	2		R
05/02/2019	T	T2619014	MANCIP	ONF		MEVOUILLON	BARONNIES	2		R
05/02/2019	T	T2619015	VANHULLE	ONF		VILLEPERDRIX	Exterieur zone	2		NR
05/02/2019	U	U2619004	CALI	ONCFS		LES TONILS	ROUBION SAOU			R
05/02/2019	U	U2619005	CALI	ONCFS		BOURDEAUX	ROUBION SAOU			R
06/02/2019	F	F2619037	CHAUDERON	FDC		GLANDAGE	JOCOUC_2			NR
06/02/2019	T	T2619020	CHAUDERON	FDC		GLANDAGE	JOCOUC_2	2		R
09/02/2019	F	F2619011	PEREZ	ONCFS		BEAUFORT SUR G	LA RAYE			NR
09/02/2019	V	V2619020	PALHEC	PNRVercors		TRESCHEU CRE	TRIEVES	1		R
12/02/2019	T	T2619028	NARDIN	Particulier		COMBOVIN	LA RAYE	2		R

Toute utilisation des données est soumise à autorisation de l'animateur du Réseau
Rappel des abréviations type d'indices : V=obs. visuelle, F=fèces, C= carcasse proie sauvage,
H=hurllement, P=poils, T=traces, U= urine, S= sang

Date	Type	N°Ref	Nom	Organisme	Observateur	Commune	Massif	Nb	Espèce	Fiabilité
N°Dpt 26										
13/02/2019	T	T2619021	CHAUDERON	FDC		GLANDAGE	JOCOUC_2	2		INV
14/02/2019	T	T2619016	ROZAND	ONF	FREL P	BOUVANTE	VERCORS OUEST	4		INV
16/02/2019	T	T2619017	ROZAND	ONF	FREL P	BOUVANTE	VERCORS OUEST	2		R
17/02/2019	F	F2619012	BRUN	ONCFS	FREL P	BOUVANTE	VERCORS OUEST			
17/02/2019	F	F2619013	MANCIP	ONF	RIGEADE S	EYGALAYES	LURE			R
17/02/2019	F	F2619014	MANCIP	ONF	RIGEADE S	EYGALAYES	LURE			R
17/02/2019	T	T2619005	BRUN	ONCFS	FREL P	BOUVANTE	VERCORS OUEST	2		INV
17/02/2019	U	U2619006	BRUN	ONCFS	FREL P	BOUVANTE	VERCORS OUEST			
17/02/2019	U	U2619007	BRUN	ONCFS	FREL P	BOUVANTE	VERCORS OUEST			
18/02/2019	T	T2619025	TOURNIER	PNRVercors		LA CHAPELLE EN	VERCORS HAUTS P	2		R
21/02/2019	F	F2619015	MAILE	CG	LLORET	AUCELON	ROANNE			R
21/02/2019	F	F2619016	MAILE	CG	LLORET	AUCELON	ROANNE			R
21/02/2019	T	T2619026	FOURGOUS	PNRVercors		ST AGNAN EN VE	VERCORS HAUTS P	1		INV
21/02/2019	V	V2619007	BEBERT	ONF		SAOU	ROUBION SAOU	1		R
22/02/2019	T	T2619018	NARDIN	Particulier		COMBOVIN	LA RAYE	1		INV
23/02/2019	V	V2619012	BERRUYER	FDC	FERLIN K	COMBOVIN	LA RAYE	2		INV
26/02/2019	F	F2619035	TOURNIER	PNRVercors		LAVAL D AIX	VERCORS HAUTS P			
26/02/2019	F	F2619036	TOURNIER	PNRVercors		ROMEYER	VERCORS HAUTS P			
27/02/2019	C	C2619005	CHARRON	PNRVercors		LA CHAPELLE EN	VERCORS HAUTS P		Cerf	INV
28/02/2019	V	V2619017	ESCOFFIER	ONCFS	PONOT D	OURCHES	LA RAYE	1		R
28/02/2019	V	V2619018	ESCOFFIER	ONCFS	CHASTAGNER	OURCHES	LA RAYE	1		R
02/03/2019	V	V2619008	ESCOFFIER	ONCFS	ARNAUD REM	BOURDEAUX	ROUBION SAOU	1		R
04/03/2019	V	V2619009	DENIZEAU	ONCFS		COMBOVIN	LA RAYE	1		R
06/03/2019	V	V2619019	CHASTAN	Agriculteur - E		VESC	ROUBION SAOU	1		R
08/03/2019	T	T2619022	CHAUDERON	FDC		GLANDAGE	JOCOUC_2	1		R
10/03/2019	F	F2619055	MANCIP	ONF	DELHOMME A	FERRASSIERES	VENTOURET			
10/03/2019	F	F2619056	MANCIP	ONF	DELHOMME A	MONTBRUN LES B	VENTOURET			
10/03/2019	F	F2619057	MANCIP	ONF	DELHOMME A	MONTBRUN LES B	VENTOURET			
10/03/2019	V	V2619013	CHASTAN	Agriculteur - E		VESC	ROUBION SAOU	2		R
11/03/2019	C	C2619002	DENIZEAU	ONCFS	NAUDOT A	TRESCHEU CRE	TRIEVES		Cerf	INV
11/03/2019	T	T2619023	DENIZEAU	ONCFS	NAUDOT A	TRESCHEU CRE	TRIEVES	1		INV
14/03/2019	C	C2619003	BONNARD	Assoc. des Lo	MAGNAN P	ST NAZAIRE LE D	ROANNE		Cerf	R
15/03/2019	V	V2619014	CHASTAN	Agriculteur - E		VESC	ROUBION SAOU	1		R
16/03/2019	T	T2619027	TOURNIER	PNRVercors		LA CHAPELLE EN	VERCORS HAUTS P	4		R
18/03/2019	V	V2619022	ROZAND	ONF		BOUVANTE	VERCORS OUEST	2		R
27/03/2019	V	V2619023	ROZAND	ONF		BOUVANTE	VERCORS OUEST	1		INV
28/03/2019	V	V2619010	ESCOFFIER	ONCFS	POINT JD	CLEON D ANDRA	MARSANNE	2		INV
28/03/2019	V	V2619011	VERGES	ONCFS		MARSANNE	MARSANNE	1		R
30/03/2019	F	F2619034	BOUTIN	Vercors Natur		ST MARTIN EN VE	VERCORS HAUTS P			R
01/04/2019	F	F2619017	RODA	ONCFS	NEWT	BRETTE	ROANNE			R
01/04/2019	F	F2619018	RODA	ONCFS	NEWT	BRETTE	ROANNE			NR
01/04/2019	F	F2619019	RODA	ONCFS	NEWT	AUCELON	ROANNE			R
01/04/2019	F	F2619020	RODA	ONCFS	NEWT	AUCELON	ROANNE			R
01/04/2019	F	F2619021	RODA	ONCFS	NEWT	AUCELON	ROANNE			R
01/04/2019	F	F2619022	RODA	ONCFS	NEWT	AUCELON	ROANNE			R
01/04/2019	F	F2619023	RODA	ONCFS	NEWT	AUCELON	ROANNE			R
01/04/2019	F	F2619024	RODA	ONCFS	NEWT	AUCELON	ROANNE			NR
01/04/2019	V	V2619024	BLACHIER	ONCFS	LOUVETIER 26	ST MARTIN LE CO	VERCORS OUEST	4		R
02/04/2019	F	F2619025	RODA	ONCFS	NEWT	CHALANCON	ROANNE			R
02/04/2019	F	F2619026	RODA	ONCFS	NEWT	CHALANCON	ROANNE			R
02/04/2019	F	F2619027	RODA	ONCFS	NEWT	CHALANCON	ROANNE			NR
02/04/2019	F	F2619028	RODA	ONCFS	NEWT	CHALANCON	ROANNE			R
02/04/2019	F	F2619029	RODA	ONCFS	NEWT	CHALANCON	ROANNE			R
02/04/2019	F	F2619030	RODA	ONCFS	NEWT	CHALANCON	ROANNE			NR
02/04/2019	F	F2619031	RODA	ONCFS	NEWT	CHALANCON	ROANNE			R
03/04/2019	D	D2619001	BLACHIER	ONCFS	FOURRIER	VALDROME	OULE			R
03/04/2019	F	F2619032	RODA	ONCFS	NEWT	VOLVENT	ROANNE			R
03/04/2019	F	F2619033	RODA	ONCFS	NEWT	VOLVENT	ROANNE			

Toute utilisation des données est soumise à autorisation de l'animateur du Réseau
Rappel des abréviations type d'indices : V=obs. visuelle, F=fèces, C=carcasse proie sauvage,
H=hurllement, P=poils, T=traces, U=urine, S=sang

Date	Type	N°Ref	Nom	Organisme	Observateur	Commune	Massif	Nb	Espèce	Fiabilité
N°Dpt 26										
04/04/2019	V	V2619025	BLACHIER	ONCFS	VIVION FRAN	BARBIERES	VERCORS OUEST	1		R
06/04/2019	V	V2619026	BLACHIER	ONCFS	GENDARMERI	LA BAUME CORNI	Exterieur zone	1		R
07/04/2019	V	V2619027	RANDON	FDC	CLARFOND PA	ST MARCEL LES V	Exterieur zone	1		INV
07/04/2019	V	V2619028	RANDON	FDC	BOBICHON NI	CHABEUIL	Exterieur zone	1		INV
21/04/2019	C	C2619031	CHAUDERON	FDC	PONSON J-M	ESTABLET	OULE		Cerf	INV
21/04/2019	V	V2619085	CHASTAN	Agriculteur - E		VESC	ROUBION SAOU	1		R
25/04/2019	F	F2619039	CHAUDERON	FDC		ESTABLET	OULE			
26/04/2019	D	D2619002	BLACHIER	ONCFS		ST JEAN EN ROYA	VERCORS OUEST			INV
27/04/2019	F	F2619038	PICART	ONCFS		ST JEAN EN ROYA	VERCORS OUEST			R
27/04/2019	S	S2619001	PICART	ONCFS		ST JEAN EN ROYA	VERCORS OUEST			R
02/05/2019	C	C2619030	BARBIER	Particulier	COMI M	REMUZAT	BARONNIES		Chevreuril	R
19/05/2019	V	V2619035	DENIZEAU	ONCFS	THIBAUT LAC	ST JULIEN EN QUI	VERCORS OUEST	1		R
19/05/2019	V	V2619043	CHASTAN	Agriculteur - E		VESC	ROUBION SAOU	1		INV
28/05/2019	V	V2619030	BARBIER	ONF	SAISSE	MONTBRUN LES B	VENTOURET	1		INV
29/05/2019	V	V2619060	DUBOSC	FDC	AUBERT A	SAUZET	MARSANNE	1		INV
01/06/2019	V	V2619044	CHAUDERON	FDC	HEYRAUD DID	LESCHE EN DIOI	HAUT DIOIS	1		R
02/06/2019	V	V2619031	BARBIER	Particulier		LA CHAPELLE EN	VERCORS HAUTS P	1		R
04/06/2019	F	F2619052	BOUTIN	Vercors Natur		ST AGNAN EN VE	VERCORS HAUTS P			
04/06/2019	V	V2619045	CHASTAN	Agriculteur - E		VESC	ROUBION SAOU	1		R
06/06/2019	V	V2619046	FALLAIS	FDC		LEMPS	BARONNIES	2		R
08/06/2019	V	V2619047	CHASTAN	Agriculteur - E		VESC	ROUBION SAOU	1		R
12/06/2019	F	F2619058	FALLAIS	FDC	EYSSERIS DAN	LEMPS	BARONNIES			
13/06/2019	V	V2619036	CHASTAN	Agriculteur - E		VESC	ROUBION SAOU	1		R
14/06/2019	F	F2619053	JOANNIN	ONF		LEONCEL	VERCORS OUEST			R
14/06/2019	F	F2619054	JOANNIN	ONF		LEONCEL	VERCORS OUEST			
14/06/2019	V	V2619037	BARBIER	Particulier	ANOUC COUR	MARSANNE	MARSANNE	1		R
19/06/2019	V	V2619048	BERINGER	DDT	GUILLAUMON	MONTMEYRAN	Exterieur zone	1		NR
19/06/2019	V	V2619095	BERINGER	DDT	LAMBERTI DE	BOULC	HAUT DIOIS	1		INV
20/06/2019	V	V2619038	BARBIER	Particulier		MARSANNE	MARSANNE	1		INV
24/06/2019	F	F2619040	RODA	ONCFS	NEWT	VILLEBOIS LES PI	BARONNIES			R
24/06/2019	F	F2619041	RODA	ONCFS	NEWT	VILLEBOIS LES PI	BARONNIES			R
24/06/2019	F	F2619042	RODA	ONCFS	NEXT	VILLEBOIS LES PI	BARONNIES			R
24/06/2019	F	F2619043	RODA	ONCFS	NEWT	VILLEBOIS LES PI	BARONNIES			R
24/06/2019	F	F2619044	RODA	ONCFS	NEWT	VILLEBOIS LES PI	BARONNIES			INV
24/06/2019	F	F2619045	RODA	ONCFS	NEWT	VILLEBOIS LES PI	BARONNIES			R
24/06/2019	F	F2619046	RODA	ONCFS	NEWT	VILLEBOIS LES PI	BARONNIES			R
25/06/2019	F	F2619047	RODA	ONCFS	NEWT	CHAUVAC	BARONNIES			R
25/06/2019	F	F2619048	RODA	ONCFS	NEWT	CHAUVAC	BARONNIES			R
25/06/2019	F	F2619049	RODA	ONCFS	NEWT	CHAUVAC	BARONNIES			R
26/06/2019	F	F2619050	RODA	ONCFS	NEWT	LEMPS	BARONNIES			R
26/06/2019	F	F2619051	RODA	ONCFS	NEWT	MONTFERRAND L	BARONNIES			R
28/06/2019	V	V2619049	CHAUDERON	FDC	ARCHAMBAUL	MARIGNAC EN DI	VERCORS HAUTS P	1		R
01/07/2019	V	V2619050	CHASTAN	Agriculteur - E		VESC	ROUBION SAOU	1		R
04/07/2019	V	V2619051	BARBIER	Particulier		ROUSSAS	Exterieur zone	1		INV
11/07/2019	V	V2619097	DESCHAMPS	Agriculteur - E	PARATTE C	CHAUDEBONNE	ROUBION SAOU	1		R
12/07/2019	H	H2619002	GOUJON	ONCFS	LAMBERT	LA ROCHETTE DU	BARONNIES			INV
12/07/2019	V	V2619032	ESCOFFIER	ONCFS	GRANGEON P	MONTMEYRAN	Exterieur zone	1		INV
14/07/2019	F	F2619069	CHASTAN	Agriculteur - E		VESC	ROUBION SAOU			
19/07/2019	V	V2619033	BARBIER	Particulier		MONTMEYRAN	Exterieur zone	1		R
20/07/2019	F	F2619059	MANCIP	ONF	GRASSET GUÉ	MONTAUBAN SUR	BARONNIES			
20/07/2019	F	F2619060	MANCIP	ONF	GRASSET GUÉ	MONTAUBAN SUR	BARONNIES			
20/07/2019	V	V2619042	CHASTAN	Agriculteur - E		VESC	ROUBION SAOU	9		R
21/07/2019	V	V2619034	BARBIER	Particulier		MONTMEYRAN	Exterieur zone	1		R
21/07/2019	V	V2619061	DUBOSC	FDC		MIRMANDE	MARSANNE	1		R
22/07/2019	D	D2619003	BLACHIER	ONCFS		MONTBRUN LES B	VENTOURET			R
22/07/2019	V	V2619039	BARBIER	Particulier	PEYSSON	MARSANNE	MARSANNE	1		INV
22/07/2019	V	V2619040	BARBIER	Particulier		MONTMEYRAN	Exterieur zone	2		R
22/07/2019	V	V2619052	BARBIER	Particulier		ROUSSAS	Exterieur zone	1		INV

Toute utilisation des données est soumise à autorisation de l'animateur du Réseau
Rappel des abréviations type d'indices : V=obs. visuelle, F=fèces, C= carcasse proie sauvage,
H=hurllement, P= poils, T=traces, U= urine, S= sang

Date	Type	N°Ref	Nom	Organisme	Observateur	Commune	Massif	Nb	Espèce	Fiabilité
N°Dpt 26										
23/07/2019	V	V2619086	DENIZEAU	ONCFS	LACOMBE THI	ST JULIEN EN QUI	VERCORS OUEST	1		R
26/07/2019	V	V2619062	DUBOSC	FDC		CONDILLAC	MARSANNE	1		R
27/07/2019	V	V2619041	BRUN	ONCFS	GIRARDET CL	BOUVANTE	VERCORS OUEST	1		R
30/07/2019	V	V2619053	CHASTAN	Agriculteur - E		VESC	ROUBION SAOU	1		R
30/07/2019	V	V2619054	MANCIP	ONF		IZON LA BRUISSE	BARONNIES	1		R
01/08/2019	V	V2619055	BARBIER	Particulier	LAROCHE X	MEVOUILLON	BARONNIES	1		R
01/08/2019	V	V2619063	BRUN	ONCFS		VASSIEUX EN VER	VERCORS OUEST	1		R
03/08/2019	F	F2619061	MANCIP	ONF	GRASSET GUÉ	MONTAUBAN SUR	BARONNIES			
03/08/2019	V	V2619087	DENIZEAU	ONCFS	LACOMBE THI	ST JULIEN EN QUI	VERCORS OUEST	1		R
04/08/2019	V	V2619088	DENIZEAU	ONCFS	LACOMBE THI	ST JULIEN EN QUI	VERCORS OUEST	1		R
05/08/2019	F	F2619062	BLACHIER	ONCFS		VESC	ROUBION SAOU			INV
08/08/2019	D	D2619004	BLACHIER	ONCFS		MONTMEYRAN	Exterieur zone			R
09/08/2019	C	C2619032	THOUMAS	ONCFS	CAVALLUCCI P	ESTABLET	OULE			INV
10/08/2019	F	F2619063	JOANNIN	ONF	FREL P	ST LAURENT EN R	VERCORS OUEST			
12/08/2019	D	D2619005	BLACHIER	ONCFS		GLANDAGE	JOCOUC_2			R
13/08/2019	F	F2619064	RYSIEWICZ	ONF		ST AGNAN EN VE	VERCORS HAUTS P			
13/08/2019	H	H2619001	ESCOFFIER	ONCFS		AUCELON	ROANNE	5		R
14/08/2019	F	F2619070	CHASTAN	Agriculteur - E		VESC	ROUBION SAOU			
14/08/2019	F	F2619071	CHASTAN	Agriculteur - E		VESC	ROUBION SAOU			
14/08/2019	P	P2619003	CHASTAN	Agriculteur - E		VESC	ROUBION SAOU			R
15/08/2019	C	C2619033	BONNARD	Assoc. des Lo		ST NAZAIRE LE D	ROANNE		Cerf	R
16/08/2019	V	V2619073	CHASTAN	Agriculteur - E		VESC	ROUBION SAOU	2		R
17/08/2019	D	D2619006	BLACHIER	ONCFS		COMBOVIN	LA RAYE			R
17/08/2019	F	F2619065	GOUJON	ONCFS		AUCELON	ROANNE			
17/08/2019	V	V2619056	MANCIP	ONF		MONTAUBAN SUR	BARONNIES	1		INV
17/08/2019	V	V2619098	DESCHAMPS	Agriculteur - E	BRIAUD J	ST FERREOL TRE	Exterieur zone	1		R
18/08/2019	V	V2619057	BLACHIER	ONCFS	JL FLEURY	LES TONILS	ROUBION SAOU	2		R
20/08/2019	F	F2619067	BODIN	ONCFS		BALLONS	BARONNIES			
22/08/2019	V	V2619064	DUBOSC	FDC		MIRMANDE	MARSANNE	1		R
23/08/2019	F	F2619068	BLACHIER	ONCFS	DUMINY	AUCELON	ROANNE			
24/08/2019	F	F2619066	ROZAND	ONF		ST LAURENT EN R	VERCORS OUEST			
25/08/2019	C	C2619035	BLACHIER	ONCFS	CHARMET STE	MENGLON	HAUT DIOIS		Chevreuil	R
25/08/2019	V	V2619058	MANCIP	ONF		MONTAUBAN SUR	BARONNIES	2		R
26/08/2019	V	V2619099	MASSE	CG		BEAURIERES	HAUT DIOIS	2		INV
27/08/2019	V	V2619065	DENIZEAU	ONCFS	LACOMBE T	ST JULIEN EN QUI	VERCORS OUEST	1		R
28/08/2019	H	H2619004	BARBIER	Particulier		BARCELONNE	LA RAYE	3		R
28/08/2019	H	H2619005	BARBIER	Particulier	PERRIER	COMBOVIN	LA RAYE	1		R
28/08/2019	H	H2619006	BARBIER	Particulier	ANDRE BOSCH	GIGORS ET LOZE	LA RAYE	1		R
28/08/2019	H	H2619007	BARBIER	Particulier	CYRIL CHAUVI	GIGORS ET LOZE	LA RAYE	1		R
28/08/2019	H	H2619008	BARBIER	Particulier	JOANNIN PHIL	LEONCEL	VERCORS OUEST	2		R
28/08/2019	H	H2619009	BARBIER	Particulier	PICART BENOI	LEONCEL	VERCORS OUEST	1		R
28/08/2019	H	H2619010	BARBIER	Particulier	THOUMAS PHI	BOUVANTE	VERCORS OUEST	2		R
28/08/2019	H	H2619011	BARBIER	Particulier	ROUZAND SUZ	OMBLEZE	VERCORS OUEST	1		R
28/08/2019	H	H2619012	BARBIER	Particulier	FERLIN JEREM	ORIOLE EN ROYAN	VERCORS OUEST	1		R
30/08/2019	V	V2619080	DUMINY	Particulier	SCHMITT	LA MOTTE CHALA	ROANNE	1		INV
31/08/2019	H	H2619003	BARBIER	Particulier	MARIE	BEZAUDUN SUR B	ROUBION SAOU	2		INV
31/08/2019	V	V2619096	DUBOSC	FDC	POLMARD STE	MARSANNE	MARSANNE	1		INV
04/09/2019	V	V2619066	DENIZEAU	ONCFS	LACOMBE T	ST JULIEN EN QUI	VERCORS OUEST	1		R
05/09/2019	C	C2619036	BARBIER	Particulier	DIDIER A	OURCHES	LA RAYE		Sanglier	R
05/09/2019	V	V2619067	DUBOSC	FDC		GRANE	MARSANNE	1		R
08/09/2019	V	V2619081	BRUN	ONCFS	RUEL MARCEL	ST JEAN EN ROYA	VERCORS OUEST	1		INV
09/09/2019	C	C2619034	DUMINY	Particulier	ALLIO	LA ROCHELETTE DU	BARONNIES		Cerf	INV
09/09/2019	V	V2619059	BARBIER	Particulier	GAEC GRANG	ST NAZAIRE LE D	ROANNE	3		INV
10/09/2019	V	V2619068	DUBOSC	FDC		MARSANNE	MARSANNE	1		R
12/09/2019	V	V2619074	MANCIP	ONF		MONTAUBAN SUR	BARONNIES	1		R
15/09/2019	V	V2619069	CHAUDERON	FDC	VIDALIE C	LAVAL D AIX	VERCORS HAUTS P	6		R
18/09/2019	V	V2619076	MANCIP	ONF		IZON LA BRUISSE	BARONNIES	2		R
19/09/2019	V	V2619070	BARBIER	Particulier	TARDIEU	BOUVIERES	ROUBION SAOU	1		INV

Toute utilisation des données est soumise à autorisation de l'animateur du Réseau
Rappel des abréviations type d'indices : V=obs. visuelle, F=fèces, C=carcasse proie sauvage,
H=hurllement, P=poils, T=traces, U=urine, S=sang

Date	Type	N°Ref	Nom	Organisme	Observateur	Commune	Massif	Nb	Espèce	Fiabilité
N°Dpt 26										
21/09/2019	V	V2619075	MANCIP	ONF		MONTAUBAN SUR	BARONNIES	3		R
30/09/2019	V	V2619082	CHASTAN	Agriculteur - E		VESC	ROUBION SAOU	1		R
04/10/2019	V	V2619077	MANCIP	ONF		IZON LA BRUISSE	BARONNIES	1		R
04/10/2019	V	V2619083	CHASTAN	Agriculteur - E		VESC	ROUBION SAOU	1		INV
04/10/2019	V	V2619084	CHASTAN	Agriculteur - E		VESC	ROUBION SAOU	1		R
05/10/2019	V	V2619071	TOURNIER	PNRVercors	MAILLOT, PUT	ST AGNAN EN VE	VERCORS HAUTS P	1		INV
05/10/2019	V	V2619072	MAILE	CG		SAOU	ROUBION SAOU	4		R
07/10/2019	F	F2619072	CHASTAN	Agriculteur - E		VESC	ROUBION SAOU			
07/10/2019	V	V2619078	MANCIP	ONF	RIGEADE S	EYGALAYES	LURE	1		R
08/10/2019	V	V2619089	MANCIP	ONF		IZON LA BRUISSE	BARONNIES	1		R
12/10/2019	V	V2619090	CHASTAN	Agriculteur - E		VESC	ROUBION SAOU	1		R
14/10/2019	V	V2619100	DESCHAMPS	Agriculteur - E	MARC MARIE	ST FERREOL TRE	Exterieur zone	1		R
20/10/2019	V	V2619091	MANCIP	ONF	RIGEADE S	EYGALAYES	LURE	1		R
22/10/2019	V	V2619092	VINCENT	FDC	NAUDOT A	CHATILLON EN D	HAUT DIOIS	1		R
23/10/2019	V	V2619093	CHASTAN	Agriculteur - E		VESC	ROUBION SAOU	1		R
24/10/2019	V	V2619094	MANCIP	ONF		MONTAUBAN SUR	BARONNIES	1		R
24/10/2019	V	V2619101	MANCIP	ONF		IZON LA BRUISSE	BARONNIES	2		R
26/10/2019	V	V2619079	BARBIER	Particulier	MAZEL P	SAOU	ROUBION SAOU	4		R
31/10/2019	V	V2619102	MANCIP	ONF		IZON LA BRUISSE	BARONNIES	2		R
31/10/2019	V	V2619109	MANCIP	ONF		BARRET DE LIOU	LURE	1		R

N°Dpt 27

18/03/2019	V	V2719001	LESAGE	ONCFS	DECULCOT P	NOYER-EN-OUCH	Exterieur zone	1		INV
12/10/2019	E	E2719001	MESSAGGIO	ONCFS	GUILBERT	MARAIS-VERNIER	Exterieur zone			INV
12/10/2019	T	T2719002	MESSAGGIO	ONCFS		MARAIS-VERNIER	Exterieur zone	1		INV
13/10/2019	V	V2719002	LESAGE	ONCFS	TRICHEUR D	PORTES	Exterieur zone	1		INV
14/10/2019	T	T2719001	LESAGE	ONCFS		PORTES	Exterieur zone	1		R
24/10/2019	V	V2719003	MESSAGGIO	ONCFS	CHAPUIS	RADEPONT	Exterieur zone	1		NR

N°Dpt 28

01/06/2019	V	V2819008	CARLIER	ONCFS	MARIGNIER	CHAUDON	Exterieur zone	1		NR
27/08/2019	V	V2819004	LAUNAY	ONCFS	PERFETTI E	ABONDANT	Exterieur zone	3		NR
28/08/2019	V	V2819005	LAUNAY	ONCFS	LEMONNIER G	SAINT-ANGE-ET-T	Exterieur zone	1		NR
28/08/2019	V	V2819006	LAUNAY	ONCFS	ALBERT C	FONTAINE-LES-RI	Exterieur zone	1		INV
28/08/2019	V	V2819009	HUREL	ONCFS	AMI S	SAINT-JEAN-DE-R	Exterieur zone	1		INV
29/08/2019	V	V2819001	JEAN	ONCFS	RAIMBAUX T	CRUCEY-VILLAGE	Exterieur zone	1		R
31/08/2019	E	E2819001	LAUNAY	ONCFS	CINTRAT	SAINT-VICTOR-DE	Exterieur zone			NR
31/08/2019	V	V2819002	LAUNAY	ONCFS	FATOUX C	GASVILLE-OISEM	Exterieur zone	1		NR
01/09/2019	V	V2819003	LAUNAY	ONCFS	GRIFFOND A	SAINT-PREST	Exterieur zone	1		NR
05/09/2019	V	V2819010	CARLIER	ONCFS	MARIGNIER	ROUVRES	Exterieur zone	1		NR
05/09/2019	V	V2819011	CARLIER	ONCFS	MONTES	SAINT-PREST	Exterieur zone			NR
29/09/2019	V	V2819007	LAUNAY	ONCFS	LEGOUPIL E	CRUCEY-VILLAGE	Exterieur zone	1		INV
08/10/2019	E	E2819002	LAUNAY	ONCFS		SENONCHES	Exterieur zone			NR
17/10/2019	V	V2819012	HUREL	ONCFS	BERTHEAU A	BEVILLE-LE-COM	Exterieur zone	1		NR
28/10/2019	E	E2819003	LAUNAY	ONCFS	POIVRE B	MONTIREAU	Exterieur zone			INV

N°Dpt 30

01/11/2018	V	V3018005	AGULLO	ONCFS	CASTRO JOHA	VAUVERT	COSTIERES	2		NR
11/11/2018	T	T3018004	RESSOUCHE	ONCFS		CAILAR	COSTIERES	1		INV
15/11/2018	V	V3018020	LOMBARDI	ONCFS	DURAND	SOUSTELLE	CEVENNES	1		R
21/11/2018	V	V3018022	ROMBAUT	PNC	DAVID R.	AUMESSAS	CEVENNES	1		NR
29/12/2018	V	V3018021	AGULLO	ONCFS	GARCIA N.	SAINT-LAURENT-	Exterieur zone	1		INV
30/12/2018	P	P3018003	AGULLO	ONCFS	GRANCHI	VAUVERT	COSTIERES			NR
08/01/2019	V	V3019002	BOUNIOL	ONCFS	VEZINHET L.	AUBORD	COSTIERES	1		INV
10/01/2019	V	V3019003	AGULLO	ONCFS	MAXIA	VAUVERT	COSTIERES	1		INV
13/01/2019	P	P3019001	BROS	ONCFS	CUILLE	GENERAC	COSTIERES			NR
14/01/2019	V	V3019001	PETIT	ONCFS	PAIX P. - BRAH	SAINT-GILLES	COSTIERES	1		INV
21/01/2019	C	C3019002	AGULLO	ONCFS	VANIN JP.	SAINT-GILLES	COSTIERES			INV

Toute utilisation des données est soumise à autorisation de l'animateur du Réseau
Rappel des abréviations type d'indices : V=obs. visuelle, F=fèces, C=carcasse proie sauvage,
H=hurllement, P=poils, T=traces, U=urine, S=sang

Date	Type	N°Ref	Nom	Organisme	Observateur	Commune	Massif	Nb	Espèce	Fiabilité
N°Dpt 30										
24/01/2019	V	V3019004	MONTPELLIER	ONCFS	CAVALIER S.	SAINT-JEAN-DE-M	Exterieur zone	4		NR
13/02/2019	V	V3019006	AGULLO	ONCFS	GUICHARD JG	SAINT-GILLES	COSTIERES	1		INV
21/02/2019	V	V3019005	AGULLO	ONCFS		CAILAR	COSTIERES	1		R
22/05/2019	F	F3019001	RODA	ONCFS	NEWT	SAINT-GILLES	COSTIERES			
22/05/2019	F	F3019002	RODA	ONCFS	NEWT	SAINT-GILLES	COSTIERES			
23/05/2019	F	F3019003	RODA	ONCFS	NEWT	VAUVERT	COSTIERES			
26/05/2019	D	D3019001	BROS	ONCFS	INESTA	NIMES	COSTIERES			R
14/06/2019	V	V3019007	AGULLO	ONCFS	MANIAS J	VAUVERT	COSTIERES	1		NR
15/07/2019	V	V3019008	BENOIT	DDTM	SAUMADE AL	PLANTIERS	CEVENNES	1		INV
07/08/2019	V	V3019009	PETIT	ONCFS	HANAPPE N A	MONOBLET	Exterieur zone	1		INV
26/08/2019	F	F3019005	ROMBAUT	PNC	VERRU S	MANDAGOUT	CEVENNES			NR
28/08/2019	F	F3019004	ROMBAUT	PNC	VERRU S	MANDAGOUT	CAUSSES MONT LO			
25/10/2019	V	V3019010	AGULLO	ONCFS	JANSSENS C	SAINT-PRIVAT-DE	CEVENNES	1		INV
N°Dpt 31										
04/03/2019	V	V3119001	STEINMETZ	ONCFS	PIRONNET J	TOUTENS	Exterieur zone	1		NR
N°Dpt 34										
28/11/2018	F	F3418009	VUITON	ONCFS		FRAISSE-SUR-AGO	Exterieur zone			NR
28/11/2018	P	P3418002	VUITON	ONCFS		FRAISSE-SUR-AGO	Exterieur zone			NR
05/12/2018	C	C3418006	ITYY	ONCFS	LARUE M.	ROSI	CAROUX			R
01/01/2019	F	F3419001	PETIT	ONCFS	SCHER O.	ROQUEREDONDE	LARZAC			NR
10/01/2019	V	V3419001	GUENNEGAN	ONCFS	SAMOS V	SAINT-PARGOIRE	Exterieur zone	1		NR
29/01/2019	T	T3419001	ITYY	ONCFS		CAMBON-ET-SALV	CAROUX	1		INV
13/02/2019	V	V3419002	ROUZET	ONCFS		ROSI	CAROUX	1		R
15/02/2019	V	V3419010	ARNAUD	ONCFS	MURET J	RIVES	LARZAC	1		INV
29/03/2019	P	P3419001	PETIT	ONCFS	SALERY C.	ROUET	Exterieur zone			NR
03/04/2019	V	V3419003	PETIT	ONCFS	FROONINCIX	MARSILLARGUES	COSTIERES	1		R
08/04/2019	V	V3419004	ROUZET	ONCFS		ROSI	CAROUX	1		R
10/04/2019	C	C3419001	ROUZET	ONCFS		CASTANET-LE-HA	CAROUX		Chevreuil	NR
24/04/2019	P	P3419002	VALLIER	ONCFS	CORINNE ROS	SAINT-MATHIEU-	Exterieur zone			NR
27/04/2019	V	V3419005	ROUZET	ONCFS		ROSI	CAROUX	1		R
09/05/2019	V	V3419006	ROUZET	ONCFS		ROSI	CAROUX	1		R
09/05/2019	V	V3419007	ROUZET	ONCFS		ROSI	CAROUX	1		R
15/05/2019	V	V3419016	VUITON	ONCFS	GRANEL D	SIRAN	Exterieur zone	1		R
22/05/2019	V	V3419008	ROUZET	ONCFS		ROSI	CAROUX	1		R
02/06/2019	V	V3419009	ROUZET	ONCFS		CAMBON-ET-SALV	CAROUX	1		R
19/06/2019	V	V3419012	ROUZET	ONCFS		CAMBON-ET-SALV	CAROUX	1		R
21/06/2019	F	F3419002	GUENNEGAN	ONCFS	FUSTER J	GRANDE-MOTTE	Exterieur zone			NR
21/06/2019	F	F3419003	GUENNEGAN	ONCFS	FUSTER J	GRANDE-MOTTE	Exterieur zone			NR
21/06/2019	F	F3419004	GUENNEGAN	ONCFS	FUSTER J	GRANDE-MOTTE	Exterieur zone			NR
21/06/2019	F	F3419005	GUENNEGAN	ONCFS	FUSTER J	GRANDE-MOTTE	Exterieur zone			NR
21/06/2019	V	V3419017	VUITON	ONCFS	BOURHIM	RIOLS	Exterieur zone	1		INV
21/06/2019	V	V3419018	VUITON	ONCFS	AURIAC	RIOLS	Exterieur zone	1		NR
03/07/2019	V	V3419011	PETIT	ONCFS	JULLIAN A	BEZIERS	Exterieur zone	2		NR
04/07/2019	V	V3419020	ROUZET	ONCFS		CAMBON-ET-SALV	CAROUX	1		R
04/07/2019	V	V3419021	ROUZET	ONCFS		CAMBON-ET-SALV	CAROUX	1		INV
05/07/2019	V	V3419013	MELAC	FDC	GINER O	SAINT-AUNES	Exterieur zone	1		INV
06/07/2019	V	V3419015	ARNAUD	ONCFS	ORTI	BOSC	LARZAC	1		INV
08/07/2019	V	V3419014	PACHON	ONCFS	DECAENS	SUSSARGUES	Exterieur zone	1		INV
11/07/2019	F	F3419006	ROUZET	ONCFS		CAMBON-ET-SALV	CAROUX			
11/07/2019	V	V3419019	ROUZET	ONCFS		ROSI	CAROUX	1		R
13/08/2019	P	P3419003	VALLIER	ONCFS	ROSKAM C	RIEUSSEC	Exterieur zone			NR
13/08/2019	P	P3419004	VALLIER	ONCFS	ROSKAM C	RIEUSSEC	Exterieur zone			INV
25/08/2019	V	V3419030	ARNAUD	ONCFS	FERDIER F	PEZENES-LES-MI	Exterieur zone			INV
05/09/2019	V	V3419028	ARNAUD	ONCFS	FERDIER F	PEZENES-LES-MI	Exterieur zone	1		INV
13/09/2019	F	F3419007	ROUZET	ONCFS		ROSI	CAROUX			
13/09/2019	V	V3419024	MILHAU	ONCFS		CAMBON-ET-SALV	CAROUX			INV

Toute utilisation des données est soumise à autorisation de l'animateur du Réseau
Rappel des abréviations type d'indices : V=obs. visuelle, F=fèces, C=carcasse proie sauvage,
H=hurllement, P=poils, T=traces, U=urine, S=sang

Date	Type	N°Ref	Nom	Organisme	Observateur	Commune	Massif	Nb	Espèce	Fiabilité
N°Dpt 34										
13/09/2019	V	V3419029	ARNAUD	ONCFS	RIBEIRINHO J	MONTESQUIEU	Exterieur zone	1		INV
15/09/2019	V	V3419022	ITTY	ONCFS		ROSIS	CAROUX	1		R
16/09/2019	V	V3419025	ITTY	ONCFS		CAMBON-ET-SALV	CAROUX	1		INV
18/09/2019	V	V3419026	ITTY	ONCFS		CAMBON-ET-SALV	CAROUX	1		INV
24/10/2019	F	F3419008	ITTY	ONCFS		ROSIS	CAROUX			
31/10/2019	C	C3419002	ITTY	ONCFS	CHAUVET Y	ROSIS	CAROUX		Mouflon	R
N°Dpt 36										
03/01/2019	E	E3619001	DUPONT	ONCFS	LEFEBURE A	LIGNAC	Exterieur zone			INV
20/02/2019	C	C3619001	SOULAGNET	ONCFS	MOREL C	CHALAIS	Exterieur zone		Chevreuil	INV
20/02/2019	F	F3619001	SOULAGNET	ONCFS	OURLY L	CHALAIS	Exterieur zone			
30/05/2019	E	E3619002	HUREL	ONCFS	BARONNATS H	SAINT-HILAIRE-SU	Exterieur zone			NR
30/05/2019	E	E3619003	HUREL	ONCFS	BARONNATS H	SAINT-HILAIRE-SU	Exterieur zone			NR
30/05/2019	T	T3619001	HUREL	ONCFS	SOLLAGNET	SAINT-HILAIRE-SU	Exterieur zone	1		INV
17/06/2019	E	E3619004	SOULAGNET	ONCFS	BARRONNET	SAINT-HILAIRE-SU	Exterieur zone			NR
26/09/2019	V	V3619001	SOULAGNET	ONCFS	SAUVAGE	POINCONNET	Exterieur zone	2		NR
N°Dpt 38										
01/11/2018	F	F3818115	CHABOT	ONCFS	COLLOMB	CHAPAREILLAN	CHARTREUSE			
02/11/2018	T	T3818053	TOURNIER	PNRVercors		CHICHILIANNE	TRIEVES	2		R
03/11/2018	T	T3818070	FOURGOUS	PNRVercors		CHICHILIANNE	VERCORS HAUTS P	1		INV
10/11/2018	F	F3818132	GUINOT-GHES	ONCFS	GAREL M	THEYS	HAUT BREDA			R
11/11/2018	T	T3818054	TOURNIER	PNRVercors		CHICHILIANNE	TRIEVES	1		R
12/11/2018	V	V3818110	BRIAUDET	ONCFS	SCHWEIZER M	URIAGE	CHAMROUSSE	1		R
28/11/2018	F	F3818128	ORECCHIONI	ONF		MONTEYNARD	SENEPY CONEST			R
28/11/2018	F	F3818131	BENYOUB	PNE		CHANTELOUVE	VALBONNAIS			
28/11/2018	T	T3818062	TERREAU	PNE		VALJOUFFREY	VALBONNAIS	4		R
28/11/2018	U	U3818025	TERREAU	PNE		VALJOUFFREY	VALBONNAIS			R
28/11/2018	U	U3818026	TERREAU	PNE		VALJOUFFREY	VALBONNAIS			R
28/11/2018	V	V3818095	DURIX	PNE	VITTER P	LE BOURG D OISA	TAILLEFER OISANS	1		INV
28/11/2018	V	V3818109	DURIX	PNE	GRELIER P	ORNON	TAILLEFER OISANS	6		R
29/11/2018	T	T3818066	MAGNOLON	PNE		ST CHRISTOPHE E	VENEON	1		R
03/12/2018	V	V3818096	RUET	ONCFS	MENA E.	LE GUA	VERCORS DRAC	1		INV
04/12/2018	C	C3818039	BEGON	ONCFS	GARNIER JL	ST LAURENT EN B	TAILLEFER GRAND		Chevreuil	R
05/12/2018	C	C3818040	GUENARD	ONF		LA CHAPELLE DU	BELLEDONNE NOR		Cerf	R
05/12/2018	T	T3818067	GOYOT	Particulier		AUTRANS	VERCORS NORD	1		INV
06/12/2018	C	C3818041	RUET	ONCFS	BESSON JL	JARRIE	CHAMROUSSE		Chevreuil	INV
08/12/2018	V	V3818101	BRIAUDET	ONCFS	MATTEO CHEV	ST MARTIN D URI	CHAMROUSSE	1		R
11/12/2018	T	T3818055	BOYER	Particulier		VAULNAVEYS LE	CHAMROUSSE	3		R
11/12/2018	U	U3818024	BOYER	Particulier			OBIOU			R
12/12/2018	F	F3818116	POLA	ONF		STE AGNES	SEPT_LAUX			R
12/12/2018	T	T3818056	LEMOINE	ONF		ST MAURICE EN T	TRIEVES	1		R
12/12/2018	T	T3818057	POLA	ONF		STE AGNES	SEPT_LAUX	2		R
12/12/2018	T	T3818061	DAUMERGUE	IRSTEA		PRUNIERES	SENEPY CONEST	1		R
12/12/2018	T	T3818071	GOYOT	Particulier		AUTRANS	VERCORS NORD	2		R
12/12/2018	U	U3818022	POLA	ONF		STE AGNES	SEPT_LAUX			R
12/12/2018	U	U3818023	DAUMERGUE	IRSTEA		ST AREY	SENEPY CONEST			R
13/12/2018	F	F3818117	MANDRON	ONF		PERCY	TRIEVES			R
13/12/2018	F	F3818118	LEMOINE	ONF		LALLEY	JOCOUC_2			R
13/12/2018	F	F3818119	LEMOINE	ONF		LALLEY	JOCOUC_2			R
13/12/2018	T	T3818058	MANDRON	ONF		PERCY	TRIEVES	2		R
13/12/2018	V	V3818102	DURIX	PNE	HOLLEVILLE P	ST CHRISTOPHE E	VENEON	1		INV
16/12/2018	T	T3818059	BEGON	ONCFS		ST AREY	SENEPY CONEST	2		INV
16/12/2018	V	V3818103	DURIX	PNE	LEONHARD PA	ORNON	TAILLEFER OISANS	1		INV
17/12/2018	V	V3818104	DURIX	PNE	DANJARD SYL	VENOSC	VENEON	1		INV
18/12/2018	V	V3818105	CHEVALLIER	PNE	TURC MARIE C	ST CHRISTOPHE E	VENEON	1		R
20/12/2018	T	T3818068	BRIAUDET	ONCFS		VILLARD ST CHRIS	TAILLEFER GRAND	1		R
20/12/2018	V	V3818106	DURIX	PNE	FAURE NICOL	ORNON	TAILLEFER OISANS	1		R

Toute utilisation des données est soumise à autorisation de l'animateur du Réseau
Rappel des abréviations type d'indices : V=obs. visuelle, F=fèces, C=carcasse proie sauvage,
H=hurllement, P=poils, T=traces, U=urine, S=sang

Date	Type	N°Ref	Nom	Organisme	Observateur	Commune	Massif	Nb	Espèce	Fiabilité
N°Dpt 38										
23/12/2018	F	F3818120	BERTRAND	PNE		ST CHRISTOPHE E	VENEON			R
23/12/2018	F	F3818121	BERTRAND	PNE		ST CHRISTOPHE E	VENEON			R
23/12/2018	F	F3818122	BERTRAND	PNE		ST CHRISTOPHE E	VENEON			R
23/12/2018	T	T3818069	BERTRAND	PNE		ST CHRISTOPHE E	VENEON	2		R
26/12/2018	F	F3818123	BERTRAND	PNE		ST CHRISTOPHE E	VENEON			R
26/12/2018	T	T3818060	BERTRAND	PNE		ST CHRISTOPHE E	VENEON	2		R
27/12/2018	F	F3818124	BERTRAND	PNE		ST CHRISTOPHE E	VENEON			R
27/12/2018	V	V3818107	CHABOT	ONCFS	BRUGNERA JE	LA MOTTE ST MAR	SENEPY CONEST	2		INV
27/12/2018	V	V3818108	CHABOT	ONCFS	BRUGNERA JE	MAYRES SAVEL	SENEPY CONEST	1		R
28/12/2018	F	F3818129	GUINOT-GHES	ONCFS	ROHER	THEYS	HAUT BREDA			R
28/12/2018	F	F3818133	BENYOUB	PNE		CHANTELOUVE	VALBONNAIS			R
28/12/2018	T	T3818063	BENYOUB	PNE		CHANTELOUVE	VALBONNAIS	2		R
30/12/2018	F	F3818142	SEIGNEMARTI	PNE		ST CHRISTOPHE E	VENEON			R
30/12/2018	F	F3818143	SEIGNEMARTI	PNE		ST CHRISTOPHE E	VENEON			R
30/12/2018	F	F3818144	SEIGNEMARTI	PNE		ST CHRISTOPHE E	VENEON			R
30/12/2018	F	F3818145	SEIGNEMARTI	PNE		ST CHRISTOPHE E	VENEON			R
30/12/2018	F	F3818146	SEIGNEMARTI	PNE		ST CHRISTOPHE E	VENEON			R
30/12/2018	F	F3818147	SEIGNEMARTI	PNE		ST CHRISTOPHE E	VENEON			R
30/12/2018	F	F3818148	SEIGNEMARTI	PNE		ST CHRISTOPHE E	VENEON			R
30/12/2018	T	T3818072	SEIGNEMARTI	PNE		ST CHRISTOPHE E	VENEON	2		R
02/01/2019	F	F3819029	ICARDO	PNE		LE PERIER	VALBONNAIS			R
02/01/2019	P	P3819001	DUCHAMP	ONCFS		GIERES	Exterieur zone			NR
02/01/2019	V	V3819008	PATROUILLER	DDT		SECHILIENNE	CHAMROUSSE	1		R
03/01/2019	F	F3819001	BURGUN	Particulier		MONESTIER D AM	OBIOU			R
03/01/2019	F	F3819030	JENDOUBI	PNE		VALJOUFFREY	BEAUMONT VALGA			NR
03/01/2019	T	T3819009	JENDOUBI	PNE		VALJOUFFREY	BEAUMONT VALGA	1		R
03/01/2019	V	V3819029	SEIGNEMARTI	PNE		ST CHRISTOPHE E	VENEON	1		R
03/01/2019	V	V3819038	ICARDO	PNE	FAURE RAYMO	CHANTELOUVE	VALBONNAIS	6		INV
04/01/2019	F	F3819067	BURGUN	Particulier		MONESTIER D AM	OBIOU			R
05/01/2019	V	V3819039	BLANC	ONCFS	LIONEL BOGU	VAUJANY	SEPT_LAUX	2		R
07/01/2019	V	V3819009	DURIX	PNE	BENASSI G	VILLARD REYMO	TAILLEFER OISANS	2		INV
08/01/2019	F	F3819005	MANDRON	ONF		PERCY	TRIEVES			R
08/01/2019	F	F3819006	MANDRON	ONF		PERCY	TRIEVES			R
08/01/2019	F	F3819031	BENYOUB	PNE		VALJOUFFREY	VALBONNAIS			R
08/01/2019	T	T3819001	MANDRON	ONF		PERCY	TRIEVES	3		R
09/01/2019	F	F3819032	TERREAU	PNE		VALJOUFFREY	BEAUMONT VALGA			R
10/01/2019	T	T3819021	DURAND	ONF		PELLAFOL	OBIOU	3		R
10/01/2019	T	T3819059	MAGNAN	Particulier		STE AGNES	SEPT_LAUX	2		R
11/01/2019	F	F3819033	JENDOUBI	PNE		STE LUCE	BEAUMONT VALGA			R
11/01/2019	F	F3819036	GIRARDON	PNE		VALJOUFFREY	VALBONNAIS			R
11/01/2019	F	F3819037	GIRARDON	PNE		VALJOUFFREY	VALBONNAIS			R
11/01/2019	T	T3819010	JENDOUBI	PNE		STE LUCE	BEAUMONT VALGA	3		R
11/01/2019	T	T3819011	GIRARDON	PNE		VALJOUFFREY	VALBONNAIS	2		R
11/01/2019	U	U3819003	JENDOUBI	PNE		STE LUCE	BEAUMONT VALGA			R
11/01/2019	U	U3819004	JENDOUBI	PNE		STE LUCE	BEAUMONT VALGA			R
11/01/2019	V	V3819011	DURIX	PNE	ANTHONY DU	VILLARD RECLA	TAILLEFER OISANS	1		R
14/01/2019	T	T3819022	ORECCHIONI	ONF		MONTEYNARD	SENEPY CONEST	1		R
14/01/2019	V	V3819010	CHEVALLIER	PNE		ST CHRISTOPHE E	VENEON	1		R
16/01/2019	F	F3819050	ALGOUD	ONF		MEAUDRE	VERCORS NORD			
16/01/2019	V	V3819012	DURIX	PNE	BENMAMAR R	LE BOURG D OISA	TAILLEFER OISANS	1		INV
17/01/2019	C	C3819001	RUET	ONCFS	LEROY D	GRESSE EN VERC	VERCORS DRAC		Cerf	INV
17/01/2019	C	C3819003	DURIX	PNE		ALLEMONT	TAILLEFER OISANS		Mouflon	R
17/01/2019	F	F3819007	DURIX	PNE		ALLEMONT	TAILLEFER OISANS			R
17/01/2019	F	F3819008	DURIX	PNE		ALLEMONT	TAILLEFER OISANS			R
17/01/2019	F	F3819009	DURIX	PNE		ALLEMONT	TAILLEFER OISANS			NR
17/01/2019	F	F3819010	BERTRAND	PNE		ST CHRISTOPHE E	VENEON			R
17/01/2019	F	F3819011	BERTRAND	PNE		ST CHRISTOPHE E	VENEON			R
17/01/2019	F	F3819012	CHEVALLIER	PNE		ST CHRISTOPHE E	VENEON			R

Toute utilisation des données est soumise à autorisation de l'animateur du Réseau
Rappel des abréviations type d'indices : V=obs. visuelle, F=fèces, C= carcasse proie sauvage,
H=hurllement, P= poils, T=traces, U= urine, S= sang

Date	Type	N°Ref	Nom	Organisme	Observateur	Commune	Massif	Nb	Espèce	Fiabilité
N°Dpt 38										
17/01/2019	F	F3819013	CHEVALLIER	PNE		ST CHRISTOPHE E	VERNEON			R
17/01/2019	P	P3819002	RUET	ONCFS	LEROY D	GRESSE EN VERC	VERCORS DRAC			NR
17/01/2019	T	T3819002	BERTRAND	PNE		ST CHRISTOPHE E	VERNEON	2		R
17/01/2019	T	T3819003	RUET	ONCFS	LEROY D	GRESSE EN VERC	VERCORS DRAC	5		INV
17/01/2019	U	U3819001	RUET	ONCFS	LEROY D	GRESSE EN VERC	VERCORS DRAC			NR
18/01/2019	T	T3819015	DURIX	PNE	FAURE NICOL	ORNON	TAILLEFER OISANS	2		INV
18/01/2019	T	T3819023	DURAND	ONF		CORDEAC	OBIYOU	2		R
18/01/2019	V	V3819030	SEIGNEMARTI	PNE		VENOSC	VERNEON	1		INV
19/01/2019	C	C3819019	OLLIEU	PNE		ST CHRISTOPHE E	VERNEON		Chamois	INV
19/01/2019	F	F3819043	OLLIEU	PNE		ST CHRISTOPHE E	VERNEON			R
19/01/2019	F	F3819044	OLLIEU	PNE		ST CHRISTOPHE E	VERNEON			R
19/01/2019	F	F3819051	FAYOLLAT	PNR	Vercors	AUTRANS	VERCORS NORD			
19/01/2019	S	S3819001	BURGUN	Particulier		MONESTIER D AM	OBIYOU			NR
19/01/2019	T	T3819026	FAYOLLAT	PNR	Vercors	AUTRANS	VERCORS NORD	3		R
19/01/2019	T	T3819049	OLLIEU	PNE		ST CHRISTOPHE E	VERNEON	1		R
19/01/2019	U	U3819010	FAYOLLAT	PNR	Vercors	AUTRANS	VERCORS NORD			
19/01/2019	V	V3819013	MAGNAN	Particulier		STE AGNES	SEPT_LAUX	2		R
19/01/2019	V	V3819040	OLLIEU	PNE		ST CHRISTOPHE E	VERNEON	1		R
20/01/2019	F	F3819073	SEIGNEMARTI	PNE		ST CHRISTOPHE E	VERNEON			R
21/01/2019	F	F3819038	JENDOUBI	PNE		LES COTES DE CO	BEAUMONT VALGA			R
21/01/2019	F	F3819039	TERREAU	PNE		VALJOUFFREY	VALBONNAIS			R
21/01/2019	T	T3819012	TERREAU	PNE		VALJOUFFREY	VALBONNAIS	3		INV
21/01/2019	T	T3819016	JENDOUBI	PNE		LES COTES DE CO	BEAUMONT VALGA	2		R
21/01/2019	T	T3819024	GARCIA	ONF		PELLAFOL	OBIYOU	3		R
21/01/2019	T	T3819040	SEIGNEMARTI	PNE		ST CHRISTOPHE E	VERNEON	2		R
21/01/2019	V	V3819016	STREF	AEM		MALLEVAL	VERCORS NORD	1		R
21/01/2019	V	V3819017	FAYOLLAT	PNR	Vercors	FAYOLLAT M	AUTRANS	1		INV
22/01/2019	C	C3819005	COTTE	ONCFS	PERRIN C	CORRENCON EN	VERCORS NORD		Cerf	R
22/01/2019	F	F3819014	MANDRON	ONF		PERCY	TRIEVES			R
22/01/2019	F	F3819015	MANDRON	ONF		CHICHILIANNE	TRIEVES			R
22/01/2019	F	F3819016	MANDRON	ONF		CHICHILIANNE	TRIEVES			R
22/01/2019	V	V3819018	COTTE	ONCFS	PERRIN C	CORRENCON EN	VERCORS NORD	5		R
25/01/2019	C	C3819007	BEGON	ONCFS	DARE JOEL	VARCES ALLIERES	VERCORS DRAC		Chevreuril	INV
25/01/2019	F	F3819017	DURAND	ONF		PELLAFOL	OBIYOU			R
25/01/2019	T	T3819004	DURAND	ONF		PELLAFOL	OBIYOU	4		R
26/01/2019	C	C3819004	CHARRON	PNR	Vercors	VILLARD DE LANS	VERCORS HAUTS P		Cerf	INV
26/01/2019	C	C3819008	BEGON	ONCFS	BONARDI	CHICHILIANNE	TRIEVES		Cerf	INV
26/01/2019	C	C3819009	BEGON	ONCFS	DARE JOEL	VARCES ALLIERES	VERCORS DRAC		Mouflon	R
27/01/2019	C	C3819010	BERNERD	ONCFS		ST NICOLAS DE M	CHARTREUSE		Chevreuril	INV
29/01/2019	C	C3819006	COTTE	ONCFS		AUTRANS	VERCORS NORD		Chevreuril	NR
29/01/2019	V	V3819007	BENYOUB	PNE	BERTINI CHRIS	ENTRAIGUES	VALBONNAIS	1		R
30/01/2019	T	T3819030	BURGUN	Particulier		MONESTIER D AM	OBIYOU	1		INV
30/01/2019	V	V3819002	DURIX	PNE	DUPONT THIE	LE BOURG D OISA	TAILLEFER OISANS	3		INV
30/01/2019	V	V3819014	CHEVALLIER	PNE	TURC C	VENOSC	VERNEON	2		INV
31/01/2019	T	T3819031	BURGUN	Particulier		MONESTIER D AM	OBIYOU	3		R
02/02/2019	C	C3819012	SEIGNEMARTI	PNE	BONSIGNORE	LE BOURG D OISA	TAILLEFER OISANS		Chevreuril	INV
04/02/2019	V	V3819003	DURIX	PNE	GARDENT CH	VILLARD REYMO	TAILLEFER OISANS	1		INV
05/02/2019	C	C3819011	BOYER	Particulier	BELON A	VAULNAVEYS LE	CHAMROUSSE		Chevreuril	R
05/02/2019	P	P3819004	BENYOUB	PNE		ST MICHEL EN BE	BEAUMONT VALGA			
05/02/2019	T	T3819017	ICARDO	PNE	BERTINI CHRIS	ENTRAIGUES	VALBONNAIS	2		R
05/02/2019	V	V3819004	DURIX	PNE	SIAUD ALAIN	ORNON	TAILLEFER OISANS	1		INV
06/02/2019	T	T3819018	GIRARDON	PNE	BERTINI CHRIS	LE PERIER	VALBONNAIS	3		R
06/02/2019	T	T3819033	BOYER	Particulier	BELON A	VAULNAVEYS LE	CHAMROUSSE	1		INV
06/02/2019	T	T3819034	BOUCHET-VIRE	ONCFS		ST PIERRE D ALLE	HAUT BREDIA	2		R
06/02/2019	T	T3819041	DURAND	ONF		CORDEAC	OBIYOU	4		R
07/02/2019	C	C3819013	SEIGNEMARTI	PNE		LE BOURG D OISA	TAILLEFER OISANS		Chevreuril	R
07/02/2019	F	F3819041	ORECCHIONI	ONF		PRUNIERES	SENEPY CONEST			NR
07/02/2019	T	T3819013	ORECCHIONI	ONF		PRUNIERES	SENEPY CONEST	3		R

Toute utilisation des données est soumise à autorisation de l'animateur du Réseau
Rappel des abréviations type d'indices : V=obs. visuelle, F=fèces, C=carcasse proie sauvage,
H=hurllement, P=poils, T=traces, U=urine, S=sang

Date	Type	N°Ref	Nom	Organisme	Observateur	Commune	Massif	Nb	Espèce	Fiabilité
N°Dpt 38										
08/02/2019	T	T3819050	BEGON	ONCFS	ZIMMEMAN	LE GUA	VERCORS DRAC	1		NR
08/02/2019	V	V3819025	HUSTACHE	Municipalité		TREMINIS	JOCOUC_2	1		R
08/02/2019	V	V3819031	SEIGNEMARTI	PNE	BARBOSA KAN	ST CHRISTOPHE E	VENEON	2		R
09/02/2019	T	T3819058	PATROUILLER	DDT		SECHILLENNE	CHAMROUSSE	1		R
10/02/2019	F	F3819018	BLANC	ONCFS	LAVIGNE P	ALLEMONT	SEPT_LAUX			R
10/02/2019	P	P3819007	COTTE	ONCFS	GENIN	AUTRANS	VERCORS NORD			
10/02/2019	T	T3819027	COTTE	ONCFS	GENIN	AUTRANS	VERCORS NORD	1		R
10/02/2019	U	U3819011	COTTE	ONCFS	GENIN	AUTRANS	VERCORS NORD			
10/02/2019	V	V3819005	DURIX	PNE	PORTE	LE BOURG D OISA	VENEON	1		R
12/02/2019	F	F3819019	GARCIA	ONF		PELLAFOL	OBIOU			R
12/02/2019	T	T3819005	GARCIA	ONF		PELLAFOL	OBIOU	3		R
12/02/2019	T	T3819014	ORECCHIONI	ONF		ST AREY	SENEPY CONEST	2		R
12/02/2019	U	U3819005	ORECCHIONI	ONF		ST AREY	SENEPY CONEST			R
13/02/2019	F	F3819020	BERTRAND	PNE		VENOSC	VENEON			R
13/02/2019	F	F3819045	DURIX	PNE		LE BOURG D OISA	VENEON			NR
13/02/2019	F	F3819046	FORET	PNE		ORNON	TAILLEFER OISANS			R
13/02/2019	F	F3819047	FORET	PNE		ORNON	TAILLEFER OISANS			R
13/02/2019	F	F3819048	FORET	PNE		ORNON	TAILLEFER OISANS			R
13/02/2019	F	F3819049	FORET	PNE		ORNON	TAILLEFER OISANS			R
13/02/2019	T	T3819006	BERTRAND	PNE		LE BOURG D OISA	VENEON	1		R
13/02/2019	T	T3819019	GIRARDON	PNE		VALJOUFFREY	VALBONNAIS	5		R
13/02/2019	T	T3819035	BEGON	ONCFS		LA VALETTE	TAILLEFER GRAND	4		R
13/02/2019	T	T3819036	GARCIA	ONF		CORDEAC	OBIOU	2		R
13/02/2019	T	T3819037	CARLIN	CG	COURTOIS GUI	NANTES EN RATI	TAILLEFER GRAND	2		INV
13/02/2019	T	T3819042	FORET	PNE		ORNON	TAILLEFER OISANS	4		R
13/02/2019	U	U3819006	FORET	PNE		ORNON	TAILLEFER OISANS			NR
13/02/2019	U	U3819013	FORET	PNE		ORNON	TAILLEFER OISANS			R
13/02/2019	V	V3819026	CARLIN	CG	COURTOIS GUI	NANTES EN RATI	TAILLEFER GRAND	2		INV
14/02/2019	F	F3819021	LEMOINE	ONF		PREBOIS	JOCOUC_2			R
14/02/2019	F	F3819022	LEMOINE	ONF		PREBOIS	JOCOUC_2			NR
14/02/2019	F	F3819023	LEMOINE	ONF		PREBOIS	JOCOUC_2			NR
14/02/2019	F	F3819069	DURIX	PNE		LE BOURG D OISA	VENEON			NR
14/02/2019	T	T3819007	LEMOINE	ONF		TREMINIS	JOCOUC_2	2		R
14/02/2019	U	U3819002	LEMOINE	ONF		TREMINIS	JOCOUC_2			R
14/02/2019	U	U3819014	DURIX	PNE		LE BOURG D OISA	VENEON			INV
14/02/2019	V	V3819023	BERTRAND	PNE		ST CHRISTOPHE E	VENEON	1		R
15/02/2019	D	D3819001	BEGON	ONCFS		LAVALDENS	TAILLEFER GRAND			R
15/02/2019	V	V3819001	BLANC	ONCFS		VAUJANY	SEPT_LAUX	1		R
18/02/2019	V	V3819006	DURIX	PNE	GIRAUD FANN	LE BOURG D OISA	VENEON	2		R
19/02/2019	F	F3819052	LECACHEUR	Particulier		RENCUREL	VERCORS NORD			
19/02/2019	V	V3819032	MANDRON	ONF	LAURENT LIO	GRESSE EN VERC	VERCORS HAUTS P	6		R
20/02/2019	F	F3819024	FORET	PNE		OULLES	TAILLEFER OISANS			R
20/02/2019	T	T3819038	MANDRON	ONF		ST ANDEOL	VERCORS DRAC	4		R
20/02/2019	T	T3819043	DURAND	ONF		PELLAFOL	OBIOU	3		R
21/02/2019	T	T3819060	MAGNAN	Particulier		ST ANDEOL	VERCORS DRAC	3		R
22/02/2019	F	F3819025	BERTRAND	PNE		LE BOURG D OISA	VENEON			R
23/02/2019	C	C3819002	DURIX	PNE		ST CHRISTOPHE E	VENEON		Chamois	R
25/02/2019	C	C3819014	CHABOT	ONCFS		LALLEY	JOCOUC_2		Cerf	R
25/02/2019	F	F3819040	DURIX	PNE		VILLARD NOTRE	TAILLEFER OISANS			NR
25/02/2019	F	F3819071	DURIX	PNE	FAURE N	ORNON	TAILLEFER OISANS			
25/02/2019	F	F3819072	DURIX	PNE	FAURE N	ORNON	TAILLEFER OISANS			
26/02/2019	T	T3819025	PALHEC	PNR ^{Vercors}		CHICHILLIANNE	VERCORS HAUTS P	1		R
26/02/2019	T	T3819039	BOUCHE'T-VIRE	ONCFS		ALLEVARD	HAUT BREDA	4		R
26/02/2019	V	V3819027	DURIX	PNE	DURAND B	VAUJANY	SEPT_LAUX	2		INV
27/02/2019	F	F3819026	CHABOT	ONCFS		LALLEY	JOCOUC_2			R
27/02/2019	F	F3819027	CHABOT	ONCFS		LALLEY	JOCOUC_2			R
27/02/2019	F	F3819028	CHABOT	ONCFS		LALLEY	JOCOUC_2			NR
27/02/2019	F	F3819077	CHARRON	PNR ^{Vercors}		VILLARD DE LANS	VERCORS HAUTS P			

Toute utilisation des données est soumise à autorisation de l'animateur du Réseau
Rappel des abréviations type d'indices : V=obs. visuelle, F=fèces, C= carcasse proie sauvage,
H=hurllement, P= poils, T=traces, U= urine, S= sang

Date	Type	N°Ref	Nom	Organisme	Observateur	Commune	Massif	Nb	Espèce	Fiabilité
N°Dpt 38										
27/02/2019	T	T3819008	CHABOT	ONCFS		LALLEY	JOCOUC_2	3		INV
27/02/2019	U	U3819007	CHARRON	PNRVercors		VILLARD DE LANS	VERCORS HAUTS P			
27/02/2019	U	U3819008	CHARRON	PNRVercors		VILLARD DE LANS	VERCORS HAUTS P			
27/02/2019	U	U3819009	CHARRON	PNRVercors		VILLARD DE LANS	VERCORS HAUTS P			
28/02/2019	D	D3819002	CHABOT	ONCFS		LALLEY	JOCOUC_2			NR
28/02/2019	F	F3819053	CHIROUZE	Particulier		CORRENCON EN	VERCORS HAUTS P			
28/02/2019	V	V3819015	FOURGOUS	PNRVercors		CHICHILIANNE	VERCORS HAUTS P	6		R
28/02/2019	V	V3819028	MASSIT	ONCFS	SIMONET GER	APPRIEU	Exterieur zone	3		INV
05/03/2019	V	V3819019	FOUILLAND	CD	LAGOT J	ST GERVAIS	VERCORS NORD	1		R
05/03/2019	V	V3819070	BRIAUDET	ONCFS	SCHWEIZER M	REVEL	CHAMROUSSE	2		R
06/03/2019	F	F3819060	BOUCHET-VIRE	ONCFS		LA CHAPELLE DU	BELLEDONNE NOR			NR
06/03/2019	F	F3819061	BAZIN	ONF		LIVET ET GAVET	TAILLEFER OISANS			R
06/03/2019	F	F3819087	BAZIN	ONF		LIVET ET GAVET	TAILLEFER OISANS			R
06/03/2019	F	F3819088	BAZIN	ONF		LIVET ET GAVET	TAILLEFER OISANS			R
06/03/2019	F	F3819089	BAZIN	ONF		LIVET ET GAVET	TAILLEFER OISANS			R
06/03/2019	F	F3819090	BAZIN	ONF		LIVET ET GAVET	TAILLEFER OISANS			INV
06/03/2019	F	F3819091	BAZIN	ONF		LIVET ET GAVET	TAILLEFER OISANS			R
06/03/2019	V	V3819071	BRIAUDET	ONCFS	SCHWEIZER M	REVEL	CHAMROUSSE	1		R
08/03/2019	F	F3819042	JENDOUBI	PNE		LE PERIER	VALBONNAIS			R
08/03/2019	T	T3819020	JENDOUBI	PNE		LE PERIER	VALBONNAIS	1		INV
09/03/2019	F	F3819062	LEROY	PNRVercors		GRESSE EN VERC	VERCORS DRAC			
09/03/2019	F	F3819063	LEROY	PNRVercors		GRESSE EN VERC	VERCORS DRAC			
09/03/2019	V	V3819033	LEFEVRE	DDT		ENTRE DEUX GUI	CHARTREUSE	1		INV
12/03/2019	T	T3819044	MANDRON	ONF		ST MICHEL LES PO	TRIEVES	1		R
13/03/2019	T	T3819045	BERTRAND	PNE		LE BOURG D OISA	VENEON	2		R
15/03/2019	F	F3819054	FOUILLAND	CD		ST GERVAIS	VERCORS NORD			
15/03/2019	T	T3819028	FOUILLAND	CD		ST GERVAIS	VERCORS NORD	3		R
15/03/2019	V	V3819020	CARLIN	CG		ST GERVAIS	VERCORS NORD	2		R
15/03/2019	V	V3819021	FOUILLAND	CD		ST GERVAIS	VERCORS NORD	2		INV
15/03/2019	V	V3819034	BEGON	ONCFS	ZIMMERMAN	LE GUA	VERCORS DRAC	1		R
15/03/2019	V	V3819035	BEGON	ONCFS	ZIMMERMAN	MIRIBEL LANCHA	VERCORS DRAC	2		R
15/03/2019	V	V3819036	BEGON	ONCFS	EMERY	NOTRE DAME DE	SENEPY CONEST	2		R
16/03/2019	C	C3819015	BEGON	ONCFS	BONARDI	CHICHILIANNE	TRIEVES		Chevreuil	INV
16/03/2019	F	F3819064	BEGON	ONCFS	BONARDI	CHICHILIANNE	TRIEVES			R
16/03/2019	T	T3819046	BEGON	ONCFS	BONARDI	CHICHILIANNE	TRIEVES	4		INV
17/03/2019	F	F3819080	BENYOUB	PNE		VALJOUFFREY	VALBONNAIS			R
19/03/2019	V	V3819041	FREY	Particulier	DELATTRE D	PRESLES	VERCORS NORD	1		INV
21/03/2019	C	C3819016	BEGON	ONCFS	PELLETIER	ST PAUL DE VARC	VERCORS DRAC		Mouflon	R
21/03/2019	T	T3819029	FAYOLLAT	PNRVercors		AUTRANS	VERCORS NORD	1		R
22/03/2019	C	C3819017	BOUCHET-VIRE	ONCFS		GONCELIN	HAUT BREDA		Mouflon	R
22/03/2019	F	F3819055	CHIROUZE	Particulier		CORRENCON EN	VERCORS HAUTS P			
22/03/2019	T	T3819047	MANDRON	ONF		PERCY	TRIEVES	3		R
24/03/2019	T	T3819048	BAILLY	PNRC	STÉPHANE TR	ST LAURENT DU P	CHARTREUSE	1		INV
25/03/2019	V	V3819022	FOUILLAND	CD	LAGOT J	ST GERVAIS	VERCORS NORD	1		R
25/03/2019	V	V3819042	FOUILLAND	CD	JULIEN LAGOT	ST GERVAIS	VERCORS NORD	1		R
26/03/2019	P	P3819005	BLANC	ONCFS		OULLES	TAILLEFER OISANS			INV
26/03/2019	S	S3819002	BLANC	ONCFS		OULLES	TAILLEFER OISANS			R
29/03/2019	F	F3819081	ICARDO	PNE		ENTRAIGUES	VALBONNAIS			R
29/03/2019	V	V3819051	PATROUILLER	DDT	GOTTI C	SECHILLENNE	CHAMROUSSE	1		R
30/03/2019	D	D3819003	BLANC	ONCFS		ORNON	TAILLEFER OISANS			R
31/03/2019	C	C3819018	BEGON	ONCFS	LOCATELLI	LA SALLE EN BEA	BEAUMONT VALGA		Sanglier	R
31/03/2019	V	V3819037	DURIX	PNE	TRUTALLI J	OZ	SEPT_LAUX	1		R
01/04/2019	V	V3819052	BLANC	ONCFS		LIVET ET GAVET	TAILLEFER OISANS	4		R
02/04/2019	H	H3819003	PATROUILLER	DDT	LAURENT CRU	SECHILLENNE	CHAMROUSSE	3		INV
03/04/2019	C	C3819020	GUEYDON	ONF	FEUGIER HUG	ROVON	VERCORS NORD		Chamois	INV
04/04/2019	T	T3819052	DURAND	ONF		CORDEAC	OBIOU	2		R
05/04/2019	T	T3819051	MANDRON	ONF		PERCY	TRIEVES	2		R
08/04/2019	F	F3819068	DURIX	PNE	GIRAUD FANN	LE BOURG D OISA	VENEON			

Toute utilisation des données est soumise à autorisation de l'animateur du Réseau
Rappel des abréviations type d'indices : V=obs. visuelle, F=fèces, C= carcasse proie sauvage,
H=hurllement, P= poils, T=traces, U= urine, S= sang

Date	Type	N°Ref	Nom	Organisme	Observateur	Commune	Massif	Nb	Espèce	Fiabilité
N°Dpt		38								
09/04/2019	F	F3819082	JENDOUBI	PNE		VALJOUFFREY	VALBONNAIS			R
09/04/2019	T	T3819053	GARCIA	ONF		BEAUFIN	OBIOU	1		R
09/04/2019	T	T3819057	JENDOUBI	PNE		VALJOUFFREY	VALBONNAIS	4		R
09/04/2019	V	V3819043	ROZAND	ONF		PRESLES	VERCORS NORD	1		INV
10/04/2019	F	F3819065	DURIX	PNE		VALJOUFFREY	VALBONNAIS			INV
10/04/2019	T	T3819054	GARCIA	ONF		CORPS	BEAUMONT VALGA	2		R
10/04/2019	V	V3819053	BEGON	ONCFS	ZIMMERMAN	MONTEYNARD	SENEPY CONEST	2		R
14/04/2019	F	F3819066	ALGOUD	ONF		MEAUDRE	VERCORS NORD			
19/04/2019	D	D3819004	BEGON	ONCFS		SIEVOZ	TAILLEFER GRAND			R
20/04/2019	V	V3819024	BERTRAND	PNE		ST CHRISTOPHE E	VENEON	1		R
22/04/2019	T	T3819055	BURGUIN	Particulier		BEAUFIN	OBIOU	2		INV
27/04/2019	D	D3819005	CORNET	ONCFS		LANS EN VERCOR	Exterieur zone			
28/04/2019	F	F3819083	BOUCHET-VIRE	ONCFS		MORETEL DE MAI	HAUT BREDA			R
02/05/2019	F	F3819084	BOUCHET-VIRE	ONCFS		MORETEL DE MAI	HAUT BREDA			R
02/05/2019	T	T3819032	BEGON	ONCFS		LA VALETTE	TAILLEFER GRAND	1		INV
02/05/2019	V	V3819044	SEIGNEMARTI	PNE	ROMERO FALC	ST CHRISTOPHE E	VENEON	1		R
06/05/2019	F	F3819078	BLANC	ONCFS		ALLEMONT	SEPT_LAUX			R
07/05/2019	F	F3819074	DURIX	PNE		ST CHRISTOPHE E	VENEON			NR
07/05/2019	F	F3819079	BLANC	ONCFS	MANSOURI M	LIVET ET GAVET	TAILLEFER OISANS			R
09/05/2019	F	F3819085	BOUCHET-VIRE	ONCFS		MORETEL DE MAI	HAUT BREDA			R
10/05/2019	F	F3819075	BERTRAND	PNE		ST CHRISTOPHE E	VENEON			R
13/05/2019	V	V3819045	GOYOT	Particulier		AUTRANS	VERCORS NORD	4		R
20/05/2019	P	P3819003	BLANC	ONCFS		LE BOURG D OISA	VENEON			
21/05/2019	D	D3819006	BLANC	ONCFS		VAUJANY	SEPT_LAUX			R
23/05/2019	D	D3819007	BLANC	ONCFS		VAUJANY	SEPT_LAUX			R
29/05/2019	D	D3819008	BLANC	ONCFS		ORNON	TAILLEFER OISANS			R
29/05/2019	V	V3819054	COTTE	ONCFS	COLIN F	IZERON	VERCORS NORD	1		R
31/05/2019	V	V3819046	LEMOINE	ONF		LE MONESTIER D	TRIEVES	1		R
31/05/2019	V	V3819063	BAILLY	PNRC	PESTEL A	ST ETIENNE DE C	CHARTREUSE	1		R
03/06/2019	F	F3819070	OLLIEU	PNE		LE BOURG D OISA	VENEON			NR
05/06/2019	V	V3819047	FORET	PNE		LE BOURG D OISA	VENEON	1		R
07/06/2019	P	P3819008	BERNERD	ONCFS	PARIS S	ROCHETOIRIN	Exterieur zone			NR
07/06/2019	V	V3819050	BERNERD	ONCFS	PARIS S	ROCHETOIRIN	Exterieur zone	1		INV
15/06/2019	D	D3819009	RUET	ONCFS		CLAIX	VERCORS DRAC			R
15/06/2019	V	V3819055	BEGON	ONCFS	EMERYGERAR	ST JEAN DE VAUX	SENEPY CONEST	1		R
16/06/2019	F	F3819076	OLLIEU	PNE		OULLES	TAILLEFER OISANS			
16/06/2019	T	T3819056	BERTRAND	PNE		LE BOURG D OISA	VENEON	1		INV
18/06/2019	V	V3819061	DAUMERGUE	IRSTEA	BARNEIX G	LA MOTTE D AVEI	SENEPY CONEST	7		R
26/06/2019	V	V3819048	BAILLY	PNRC	RUAZ FRED	ST PIERRE DE CH	CHARTREUSE	1		R
27/06/2019	V	V3819049	GOYOT	Particulier		AUTRANS	VERCORS NORD	3		R
29/06/2019	V	V3819056	PATROUILLER	DDT	DEBAI C ET A	LA TERRASSE	CHARTREUSE	1		R
03/07/2019	V	V3819057	BEGON	ONCFS	RADESCHI PIE	NOTRE DAME DE	SENEPY CONEST	1		R
21/07/2019	F	F3819086	BEGON	ONCFS		CLAIX	VERCORS DRAC			NR
29/07/2019	V	V3819058	BERTRAND	PNE	ARNAUD JOCE	LES DEUX ALPES	VENEON	1		INV
06/08/2019	F	F3819093	TOURNIER	PNR ^{Vercors}	BETTON ET G	GRESSE EN VERC	VERCORS HAUTS P			
07/08/2019	H	H3819001	FORET	PNE	FIAT ARGENTI	ST CHRISTOPHE E	VENEON	2		R
07/08/2019	H	H3819004	GIRARDON	PNE	BAUDOIN ALB	VENOSC	VENEON	2		R
07/08/2019	H	H3819006	PATROUILLER	DDT	BERTINI ET LA	LE BOURG D OISA	VENEON	1		R
07/08/2019	H	H3819007	FORET	PNE	JEHL C	LES DEUX ALPES	ROMANCHE	2		R
08/08/2019	F	F3819092	CHARRON	PNR ^{Vercors}		AUTRANS	VERCORS NORD			
09/08/2019	V	V3819059	DURIX	PNE	BEL P	LES DEUX ALPES	ROMANCHE	1		R
16/08/2019	D	D3819010	PICART	ONCFS	BELLATRECHE	CHICHILLIANNE	VERCORS HAUTS P			R
26/08/2019	V	V3819060	FORET	PNE	TIMOTHÉE OR	BESSE	ROMANCHE	1		R
30/08/2019	V	V3819064	BAZIREAU	ONCFS	COUVIN F	CORRENCON EN	VERCORS NORD	1		R
04/09/2019	H	H3819005	JENDOUBI	PNE	PEYRET PH	VILLARD REYMO	TAILLEFER OISANS	4		R
05/09/2019	C	C3819021	BEGON	ONCFS	DARE JOEL	VARCES ALLIERES	VERCORS DRAC		Mouflon	R
08/09/2019	V	V3819062	BEGON	ONCFS	CASSAGNE T	ST JEAN DE VAUX	SENEPY CONEST	2		R
16/09/2019	C	C3819022	BEGON	ONCFS	ZIMMERMAN	LE GUA	VERCORS DRAC		Chevreuil	R

Toute utilisation des données est soumise à autorisation de l'animateur du Réseau
Rappel des abréviations type d'indices : V=obs. visuelle, F=fèces, C= carcasse proie sauvage,
H=hurllement, P=poils, T=traces, U= urine, S= sang

Date	Type	N°Ref	Nom	Organisme	Observateur	Commune	Massif	Nb	Espèce	Fiabilité
N°Dpt 38										
18/09/2019	H	H3819008	MANDRON	ONF		GRESSE EN VERC	VERCORS DRAC	3		R
22/09/2019	D	D3819011	BLANC	ONCFS	ORAND T	BESSE	ROMANCHE			R
26/09/2019	H	H3819002	BEGON	ONCFS		LAVALDENS	TAILLEFER GRAND	4		R
02/10/2019	V	V3819065	JEHL	PNE		ST CHRISTOPHE E	VERCORS HAUTS P	1		INV
05/10/2019	F	F3819094	TOURNIER	PNR ^{Verco}	ORTEGA, PUT	GRESSE EN VERC	VERCORS HAUTS P			
05/10/2019	V	V3819066	DAUMERGUE	IRSTEA	BELLOT H	THEYS	SEPT_LAUX	1		INV
09/10/2019	V	V3819067	JEHL	PNE		ST CHRISTOPHE E	VERCORS HAUTS P	1		R
13/10/2019	D	D3819012	CORNET	ONCFS	SEGUIN C	VAULNAVEYS LE	CHAMROUSSE			INV
17/10/2019	V	V3819069	DURIX	PNE	MARIAN	BESSE	ROMANCHE	4		INV
26/10/2019	V	V3819068	FORET	PNE		ST CHRISTOPHE E	VERCORS HAUTS P	3		R
30/10/2019	F	F3819095	BERTRAND	PNE		ST CHRISTOPHE E	VERCORS HAUTS P			
N°Dpt 39										
04/11/2018	V	V3918002	MARILLIER	FDC	VINCENT J	BORNAY	Exterieur zone	1		R
29/11/2018	V	V3918004	BARBERET	FDC	BOUVERESSE	MALANGE	Exterieur zone	1		INV
23/01/2019	T	T3919002	PERRIN	ONCFS	SAILLARD C	MESNAY	Exterieur zone			INV
23/01/2019	V	V3919001	PERRIN	ONCFS	SAILLARD C	MESNAY	Exterieur zone	1		INV
25/01/2019	T	T3919001	LIBORIO	ONCFS	PAUL P	ST THIEBAUD	Exterieur zone	1		R
30/01/2019	V	V3919002	GASNE	ONCFS	ROUSSELLE C	MONTIGNY LES A	Exterieur zone	1		INV
10/03/2019	T	T3919003	BAUER	FDC		LES ARSURES	Exterieur zone	1		INV
14/03/2019	P	P3919001	BAUER	FDC		LES ARSURES	Exterieur zone			NR
15/03/2019	V	V3919007	CHENESSEAU	ONCFS	MOYSE JP	PLENISE	Exterieur zone	1		INV
19/04/2019	F	F3919001	PARIS	ONCFS	TONNAIRE G	LENT	Exterieur zone			NR
04/05/2019	C	C3919001	GASNE	ONCFS	LACROIX J	LES ROUSSES	MARCHAIRUZ		Chevreuil	R
04/05/2019	V	V3919003	GASNE	ONCFS	LACROIX J	LES ROUSSES	MARCHAIRUZ	1		R
15/05/2019	D	D3919001	SIMON	ONCFS		GRANGE DE VAIV	Exterieur zone			R
23/07/2019	V	V3919004	BAUER	FDC	ANONYME	MORBIER	Exterieur zone	1		R
01/09/2019	V	V3919005	CHESNAIS	ONCFS		BELLEFONTAINE	MARCHAIRUZ	1		NR
02/10/2019	V	V3919006	CHASSAIGNE	ONF		LONGCHAUMOIS	Exterieur zone			INV
N°Dpt 41										
04/12/2018	V	V4118002	VADE	ONCFS	BIZOUARNE L	FOSSE	Exterieur zone	1		NR
08/12/2018	T	T4118001	VADE	ONCFS	BIZOUARNE L	FOSSE	Exterieur zone	1		NR
31/05/2019	E	E4119001	HARDOUIN	ONCFS		LAMOTTE-BEUVR	Exterieur zone			INV
20/08/2019	V	V4119001	HARDOUIN	ONCFS		THEILLAY	Exterieur zone	1		NR
23/08/2019	E	E4119002	HARDOUIN	ONCFS		LAMOTTE-BEUVR	Exterieur zone			INV
11/09/2019	E	E4119003	HARDOUIN	ONCFS		LAMOTTE-BEUVR	Exterieur zone			NR
19/09/2019	E	E4119004	HARDOUIN	ONCFS		LAMOTTE-BEUVR	Exterieur zone			NR
27/09/2019	F	F4119001	RIEFFEL	ONCFS	MARTINEZ	FERTE-SAINT-CYR	Exterieur zone			
N°Dpt 42										
02/03/2019	V	V4219001	FORESTIER	ONCFS	JACOB	SAINT-ETIENNE	Exterieur zone	1		NR
26/03/2019	C	C4219001	BONHOMME	ONCFS	DUCLOS ALAI	MARCOUX	Exterieur zone		Chevreuil	INV
26/04/2019	T	T4219001	LIBERCIER	ONCFS	LIMOUSIN	LURIECQ	Exterieur zone			NR
02/05/2019	C	C4219002	COURBON	ONCFS	BACHELARD Y	USSON-EN-FOREZ	Exterieur zone		Chevreuil	INV
09/10/2019	D	D4219001	BONHOMME	ONCFS	PICHON W	GUMIERES	Exterieur zone			
28/10/2019	V	V4219002	MOREL	ONCFS	AQUARONE L	POMMIERS	Exterieur zone	1		R
N°Dpt 43										
12/01/2019	T	T4319001	FAURE	ONCFS	MOREL GILLES	SAINT-ETIENNE-S	Exterieur zone	1		INV
12/01/2019	V	V4319001	FAURE	ONCFS	MOREIL GILLE	SAINT-ETIENNE-S	Exterieur zone	1		INV
23/01/2019	V	V4319002	CHAMBEFORT	Assoc. des Lo	CARTAL	MONASTIER-SUR-	Exterieur zone	1		INV
26/01/2019	T	T4319002	BAYLE	Assoc. des Lo		BESSEYRE-SAINT-	Exterieur zone	3		NR
28/01/2019	P	P4319001	CHARRE	ONCFS	CHASTEL LATI	SAINT-VENERAN	Exterieur zone			NR
16/03/2019	V	V4319003	VICAT	FDC	BOUILHOL JEA	YSSINGEAUX	Exterieur zone	1		R
N°Dpt 45										
14/06/2019	E	E4519001	BOURAND	ONCFS	CRECHE D	GUILLY	Exterieur zone			INV

Toute utilisation des données est soumise à autorisation de l'animateur du Réseau
Rappel des abréviations type d'indices : V=obs. visuelle, F=fèces, C= carcasse proie sauvage,
H=hurllement, P=poils, T=traces, U= urine, S= sang

Date	Type	N°Ref	Nom	Organisme	Observateur	Commune	Massif	Nb	Espèce	Fiabilité
N°Dpt 45										
01/08/2019	V	V4519001	VISAGE	ONCFS	CARRE A	GY-LES-NONAINS	Exterieur zone	1		INV
29/08/2019	V	V4519003	HUREL	ONCFS	CHACIVE	PITHIVIERS	Exterieur zone	1		NR
01/09/2019	E	E4519002	HUREL	ONCFS		NEUVY-EN-SULLI	Exterieur zone			INV
27/09/2019	V	V4519002	VISAGE	ONCFS	LECULEUR T	DAMPIERRE-EN-B	Exterieur zone			INV
N°Dpt 46										
06/01/2019	V	V4619001	TEYSSEDRE	ONCFS	TASSINARI	SAINT-PAUL-DE-V	Exterieur zone	1		NR
N°Dpt 48										
01/11/2018	V	V4818015	CARPENTIER	DDT	SANDON M	MAS-D'ORCIERES	CAUSSES MONT LO	1		R
02/11/2018	T	T4818008	SAVAJOLS	Assoc. des Lo	DURAND	VILLEDIEU	MARGERIDE	2		R
03/11/2018	C	C4818004	CARPENTIER	DDT	SANDON M	BONDONS	CAUSSES MONT LO			INV
03/11/2018	F	F4818007	PETIT	ONCFS	SCHER, O.	PONT-DE-MONTV	CAUSSES MONT LO			NR
18/11/2018	V	V4818020	RIEUTORT	FDC	GLAD	SALCES	AUBRAC	1		INV
19/11/2018	V	V4818021	RIEUTORT	FDC	GLAD	SALCES	AUBRAC	1		INV
12/12/2018	V	V4818022	RIEUTORT	FDC	GLAD	SALCES	AUBRAC	1		R
17/12/2018	V	V4818016	SULMONT	PNC	SERRANO D.	ISPAGNAC	CAUSSES MONT LO	1		R
18/12/2018	T	T4818009	FOULON	ONF		SALCES	AUBRAC	1		R
21/12/2018	V	V4818023	RIEUTORT	FDC	GLAD	SALCES	AUBRAC	1		INV
05/01/2019	C	C4819001	LEFEBVRE	PNC		SAINT-FREZAL-DE	CEVENNES			INV
22/01/2019	T	T4819001	ALBOUY			CHASSERADES	MARGERIDE	1		INV
22/01/2019	V	V4819001	ALBOUY		MAZEL R.	CHASSERADES	MARGERIDE	1		R
24/01/2019	T	T4819003	BOYER	PNC		QUEZAC	CAUSSES MONT LO	1		INV
24/01/2019	T	T4819005	PARIS	ONCFS		ARZENC-DE-RAN	MARGERIDE	1		INV
24/01/2019	U	U4819001	PARIS	ONCFS		ARZENC-DE-RAN	MARGERIDE			R
24/01/2019	V	V4819002	ALBOUY			MONTBEL	MARGERIDE	1		R
25/01/2019	U	U4819002	GROLLEMUND	ONCFS	PETIT M.	RIEUTORT-DE-RA	MARGERIDE			R
27/01/2019	V	V4819003	ALBOUY		CHAZE JM	SAINT-FREZAL-D'	MARGERIDE	1		NR
29/01/2019	P	P4819001	GIRAL	ONCFS		ARZENC-DE-RAN	MARGERIDE			NR
29/01/2019	T	T4819004	GIRAL	ONCFS		ESTABLES	MARGERIDE	1		INV
29/01/2019	U	U4819003	GIRAL	ONCFS		ESTABLES	MARGERIDE			NR
06/02/2019	T	T4819007	BOYER	PNC	MALAFOSSE I.	ISPAGNAC	CAUSSES MONT LO	1		R
06/02/2019	U	U4819004	BOYER	PNC		ISPAGNAC	CAUSSES MONT LO			R
07/02/2019	C	C4819002	BOYER	PNC		SAINTE-ENIMIE	CAUSSES MONT LO		Chevreuil	INV
07/02/2019	U	U4819005	BOYER	PNC		SAINTE-ENIMIE	CAUSSES MONT LO			R
07/02/2019	U	U4819006	HENRY	PNC		ISPAGNAC	CAUSSES MONT LO			R
08/02/2019	P	P4819002	CARRIERE	ONCFS	VALETTE D.	ESTABLES	MARGERIDE			INV
08/02/2019	T	T4819006	CARRIERE	ONCFS	VALETTE H	ESTABLES	MARGERIDE	1		R
08/02/2019	T	T4819008	BOYER	PNC		SAINTE-ENIMIE	CAUSSES MONT LO	1		INV
13/02/2019	V	V4819004	MALAFOSSE	PNC		SAINT-ETIENNE-	CAUSSES MONT LO	1		R
16/02/2019	T	T4819011	CARPENTIER	DDT		LUC	CAUSSES MONT LO	1		INV
20/02/2019	C	C4819003	MALBERT	ONCFS		SAINTE-ENIMIE	CAUSSES MONT LO		Mouflon	R
20/02/2019	P	P4819003	MALBERT	ONCFS		SAINTE-ENIMIE	CAUSSES MONT LO			INV
22/02/2019	V	V4819005	MALAFOSSE	PNC		SAINT-ETIENNE-	CAUSSES MONT LO	1		INV
26/02/2019	P	P4819004	CARRIERE	ONCFS		TIEULE	Exterieur zone			NR
27/02/2019	P	P4819005	CARRIERE	ONCFS		BRION	AUBRAC			NR
27/02/2019	P	P4819006	CARRIERE	ONCFS		BRION	AUBRAC			NR
18/03/2019	V	V4819007	RIEUTORT	FDC	GLAD	SALCES	AUBRAC	1		INV
21/03/2019	V	V4819008	RIEUTORT	FDC	GLAD	SALCES	AUBRAC	1		INV
28/03/2019	V	V4819006	BUISSON	ONCFS	REMISE	SAINT-ETIENNE-	CAUSSES MONT LO	2		INV
09/04/2019	P	P4819007	HENNEBAUT	PNC		MAS-D'ORCIERES	CAUSSES MONT LO			NR
09/04/2019	T	T4819012	HENNEBAUT	PNC		MAS-D'ORCIERES	CAUSSES MONT LO	1		INV
18/04/2019	V	V4819009	RIEUTORT	FDC	GLAD	SALCES	AUBRAC	1		INV
19/04/2019	V	V4819013	MALAFOSSE	PNC		SAINT-ETIENNE-	CAUSSES MONT LO	1		R
23/04/2019	F	F4819001	RODA	ONCFS	NEWT	ARZENC-DE-RAN	MARGERIDE			
23/04/2019	F	F4819002	RODA	ONCFS	NEWT	ARZENC-DE-RAN	MARGERIDE			
24/04/2019	F	F4819003	RODA	ONCFS	NEWT	ARZENC-DE-RAN	MARGERIDE			
24/04/2019	F	F4819004	RODA	ONCFS	NEWT	ARZENC-DE-RAN	MARGERIDE			

Toute utilisation des données est soumise à autorisation de l'animateur du Réseau
Rappel des abréviations type d'indices : V=obs. visuelle, F=fèces, C= carcasse proie sauvage,
H=hurllement, P= poils, T=traces, U= urine, S= sang

Date	Type	N°Ref	Nom	Organisme	Observateur	Commune	Massif	Nb	Espèce	Fiabilité
N°Dpt 48										
25/04/2019	F	F4819005	RODA	ONCFS	NEWT	VILLEDIEU	MARGERIDE			
26/04/2019	C	C4819004	CARRIERE	ONCFS	SANDON	CUBIERES	CAUSSES MONT LO		Chevreuil	INV
26/04/2019	V	V4819010	CHAMBEFORT	Assoc. des Lo	FAURE R	SAINT-BONNET-D	MARGERIDE	1		R
23/05/2019	D	D4819001	CARRIERE	ONCFS	ZIMMERMAN	CHATEAUNEUF-D	MARGERIDE			R
05/06/2019	P	P4819009	CARRIERE	ONCFS	JOUBERT E	FAGE-SAINT-JULI	AUBRAC			
26/06/2019	T	T4819013	PETIT	ONCFS	SAUVERZAC	PONT-DE-MONTV	CAUSSES MONT LO	1		INV
27/06/2019	V	V4819011	BOYER	PNC	REY M	SAINT-PRIVAT-DE	CAUSSES MONT LO	2		NR
04/07/2019	V	V4819012	GIRAL	ONCFS	BOULET M	SAINT-CHELY-D'A	AUBRAC	1		NR
20/07/2019	P	P4819010	CARRIERE	ONCFS		GRANDRIEU	AUBRAC			
20/07/2019	P	P4819011	CARRIERE	ONCFS		GRANDRIEU	AUBRAC			
29/07/2019	C	C4819005	BOYER	PNC	REDON M	BEDOUES	CAUSSES MONT LO		Chevreuil	INV
13/08/2019	P	P4819008	GIRAL	ONCFS	BAZIN JL	BUISSON	MARGERIDE			INV
23/08/2019	V	V4819014	MALAFOSSE	PNC	ANONYME	BONDONS	CAUSSES MONT LO	1		R
05/09/2019	V	V4819015	GROLLEMUND	ONCFS	JULIEN JD	PELOUSE	MARGERIDE	1		NR
16/10/2019	F	F4819006	AGZIOU	ONCFS		PONT-DE-MONTV	CAUSSES MONT LO			

N°Dpt 50

29/07/2019	P	P5019001	PFEIFFER	ONCFS	REGOIN R	RAUVILLE-LA-PLA	Exterieur zone			
29/07/2019	T	T5019001	PFEIFFER	ONCFS	REGAN R	RAUVILLE-LA-PLA	Exterieur zone			NR

N°Dpt 51

18/12/2018	V	V5118003	BOUCHET	Particulier	BOUCHET G.	POSSESSE	Exterieur zone	1		INV
------------	---	----------	---------	-------------	------------	----------	----------------	---	--	-----

N°Dpt 52

17/02/2019	V	V5219001	MONTIBERT	ONCFS	TACHÉ-TILLE	VAL-DE-MEUSE	Exterieur zone	1		INV
27/07/2019	C	C5219001	MORICEAU	ONCFS	MONTAGNE J	MORIONVILLIERS	Exterieur zone		Chevreuil	INV
31/07/2019	V	V5219002	MORICEAU	ONCFS	LAMBERT PHIL	NOGENT	Exterieur zone	1		NR
31/07/2019	V	V5219003	MORICEAU	ONCFS	LAMBERT PHIL	NOGENT	Exterieur zone	1		NR
11/10/2019	T	T5219001	COURTAUT	ONCFS		DOMREMY-LAND	Exterieur zone	1		R
19/10/2019	F	F5219001	PERROI	ONCFS		SAINT-URBAIN-M	Exterieur zone			

N°Dpt 54

09/11/2018	V	V5418030	GUEUGNEAU	ONCFS		COLOMBEY-LES-B	SAINT AMOND	1		R
14/11/2018	V	V5418031	GUEUGNEAU	ONCFS	KELLER B.	FAVIERES	SAINT AMOND	1		R
28/11/2018	V	V5418047	POIROT	DDT	CHOQUERT PA	LALOEUF	SAINT AMOND	1		R
28/11/2018	V	V5418047	POIROT	Mirabel-Cine	CHOQUERT PA	LALOEUF	SAINT AMOND	1		R
16/12/2018	V	V5418032	GUEUGNEAU	ONCFS	KELLER B.	COLOMBEY-LES-B	SAINT AMOND	1		INV
23/12/2018	V	V5418033	GUEUGNEAU	ONCFS	KELLER B.	COLOMBEY-LES-B	SAINT AMOND	1		R
24/12/2018	V	V5418034	GUEUGNEAU	ONCFS	KELLER B.	COLOMBEY-LES-B	SAINT AMOND	1		R
12/01/2019	V	V5419001	GUEUGNEAU	ONCFS		COLOMBEY-LES-B	SAINT AMOND	1		R
17/01/2019	V	V5419002	GUEUGNEAU	ONCFS		COLOMBEY-LES-B	SAINT AMOND	1		R
22/01/2019	T	T5419001	BALTARD	ONCFS		TRAMONT-EMY	SAINT AMOND	1		R
25/01/2019	V	V5419003	GUEUGNEAU	ONCFS		COLOMBEY-LES-B	SAINT AMOND	1		R
31/01/2019	T	T5419002	POIROT	DDT		BARISEY-AU-PLAI	SAINT AMOND	1		INV
31/01/2019	T	T5419002	POIROT	Mirabel-Cine		BARISEY-AU-PLAI	SAINT AMOND	1		INV
31/01/2019	V	V5419004	GUEUGNEAU	ONCFS		BARISEY-AU-PLAI	SAINT AMOND	1		R
03/02/2019	V	V5419005	GUEUGNEAU	ONCFS		BARISEY-AU-PLAI	SAINT AMOND	1		R
09/02/2019	V	V5419006	GUEUGNEAU	ONCFS		COLOMBEY-LES-B	SAINT AMOND	1		R
12/02/2019	V	V5419007	GUEUGNEAU	ONCFS		COLOMBEY-LES-B	SAINT AMOND	1		R
20/02/2019	V	V5419008	GUEUGNEAU	ONCFS		COLOMBEY-LES-B	SAINT AMOND	1		R
24/02/2019	V	V5419009	GUEUGNEAU	ONCFS		FAVIERES	SAINT AMOND	1		R
25/02/2019	V	V5419010	GUEUGNEAU	ONCFS		BARISEY-AU-PLAI	SAINT AMOND	1		R
26/02/2019	V	V5419011	GUEUGNEAU	ONCFS		COLOMBEY-LES-B	SAINT AMOND	1		R
27/02/2019	V	V5419012	GUEUGNEAU	ONCFS		COLOMBEY-LES-B	SAINT AMOND	1		R
01/03/2019	V	V5419013	GUEUGNEAU	ONCFS		COLOMBEY-LES-B	SAINT AMOND	1		R
01/03/2019	V	V5419014	GUEUGNEAU	ONCFS		BARISEY-AU-PLAI	SAINT AMOND	1		R
04/03/2019	V	V5419015	GUEUGNEAU	ONCFS		COLOMBEY-LES-B	SAINT AMOND	1		R
04/03/2019	V	V5419016	GUEUGNEAU	ONCFS		BARISEY-AU-PLAI	SAINT AMOND	1		R

Toute utilisation des données est soumise à autorisation de l'animateur du Réseau
Rappel des abréviations type d'indices : V=obs. visuelle, F=fèces, C=carcasse proie sauvage,
H=hurllement, P=poils, T=traces, U=urine, S=sang

Date	Type	N°Ref	Nom	Organisme	Observateur	Commune	Massif	Nb	Espèce	Fiabilité
N°Dpt 54										
10/03/2019	V	V5419017	GUEUGNEAU	ONCFS		COLOMBEY-LES-B	SAINT AMOND	1		R
13/03/2019	V	V5419018	GUEUGNEAU	ONCFS		BARISEY-AU-PLAI	SAINT AMOND	1		R
14/03/2019	V	V5419019	GUEUGNEAU	ONCFS		BARISEY-AU-PLAI	SAINT AMOND	1		R
17/03/2019	V	V5419079	KELLER	ONCFS		COLOMBEY-LES-B	SAINT AMOND	1		R
20/03/2019	V	V5419020	GUEUGNEAU	ONCFS		FAVIERES	SAINT AMOND	1		R
20/03/2019	V	V5419021	GUEUGNEAU	ONCFS		BARISEY-AU-PLAI	SAINT AMOND	1		R
21/03/2019	V	V5419022	GUEUGNEAU	ONCFS		COLOMBEY-LES-B	SAINT AMOND	1		R
25/03/2019	V	V5419023	GUEUGNEAU	ONCFS		COLOMBEY-LES-B	SAINT AMOND	1		R
26/03/2019	V	V5419024	GUEUGNEAU	ONCFS		COLOMBEY-LES-B	SAINT AMOND	1		R
28/03/2019	V	V5419025	GUEUGNEAU	ONCFS		FAVIERES	SAINT AMOND	1		R
29/03/2019	V	V5419026	GUEUGNEAU	ONCFS		BARISEY-AU-PLAI	SAINT AMOND	1		R
31/03/2019	V	V5419027	GUEUGNEAU	ONCFS		FAVIERES	SAINT AMOND	1		R
01/04/2019	V	V5419028	GUEUGNEAU	ONCFS		FAVIERES	SAINT AMOND	1		R
02/04/2019	V	V5419029	GUEUGNEAU	ONCFS		COLOMBEY-LES-B	SAINT AMOND	1		R
02/04/2019	V	V5419030	GUEUGNEAU	ONCFS		BARISEY-AU-PLAI	SAINT AMOND	1		R
10/04/2019	V	V5419031	GUEUGNEAU	ONCFS	KELLER BENJA	COLOMBEY-LES-B	SAINT AMOND	1		R
10/04/2019	V	V5419032	GUEUGNEAU	ONCFS	KELLER BENJA	BARISEY-AU-PLAI	SAINT AMOND	1		R
10/04/2019	V	V5419033	GUEUGNEAU	ONCFS		SAULXEROTTE	SAINT AMOND	1		R
18/04/2019	V	V5419034	GUEUGNEAU	ONCFS		FAVIERES	SAINT AMOND	1		R
19/04/2019	V	V5419035	GUEUGNEAU	ONCFS	KELLER BENJA	BARISEY-AU-PLAI	SAINT AMOND	1		R
26/04/2019	V	V5419036	GUEUGNEAU	ONCFS		COLOMBEY-LES-B	SAINT AMOND	1		R
28/04/2019	V	V5419037	GUEUGNEAU	ONCFS		FAVIERES	SAINT AMOND	1		R
28/04/2019	V	V5419075	BRIOT	ONCFS	POINSIGNON	SAULXEROTTE	SAINT AMOND	1		INV
30/04/2019	V	V5419038	GUEUGNEAU	ONCFS	KELLER BENJA	COLOMBEY-LES-B	SAINT AMOND	1		R
01/05/2019	V	V5419039	GUEUGNEAU	ONCFS		SAULXEROTTE	SAINT AMOND	1		R
01/05/2019	V	V5419040	GUEUGNEAU	ONCFS		FAVIERES	SAINT AMOND	1		R
08/05/2019	V	V5419041	GUEUGNEAU	ONCFS		COLOMBEY-LES-B	SAINT AMOND	1		R
11/05/2019	V	V5419042	GUEUGNEAU	ONCFS		OCHEY	SAINT AMOND	1		INV
13/05/2019	V	V5419043	GUEUGNEAU	ONCFS	KELLER BENJA	COLOMBEY-LES-B	SAINT AMOND	1		R
13/05/2019	V	V5419044	GUEUGNEAU	ONCFS		GERMONVILLE	SAINT AMOND	1		INV
14/05/2019	V	V5419045	GUEUGNEAU	ONCFS		BARISEY-AU-PLAI	SAINT AMOND	1		INV
15/05/2019	V	V5419046	GUEUGNEAU	ONCFS		ALLAIN	SAINT AMOND	1		R
20/05/2019	V	V5419047	GUEUGNEAU	ONCFS		FAVIERES	SAINT AMOND	1		R
21/05/2019	V	V5419048	GUEUGNEAU	ONCFS		BARISEY-AU-PLAI	SAINT AMOND	1		INV
24/05/2019	V	V5419049	GUEUGNEAU	ONCFS		BARISEY-AU-PLAI	SAINT AMOND	1		R
31/05/2019	F	F5419002	GUEUGNEAU	ONCFS		FAVIERES	SAINT AMOND			NR
31/05/2019	T	T5419003	GUEUGNEAU	ONCFS		FAVIERES	SAINT AMOND			INV
02/06/2019	P	P5419001	GUEUGNEAU	ONCFS		ALLAIN	SAINT AMOND			INV
02/06/2019	V	V5419050	GUEUGNEAU	ONCFS		BARISEY-AU-PLAI	SAINT AMOND	1		R
03/06/2019	V	V5419076	GUEUGNEAU	ONCFS	ABRAHAM DA	ALLAIN	SAINT AMOND	1		INV
12/06/2019	V	V5419077	MAIJEAN	Assoc. des Lo		ALLAIN	SAINT AMOND	1		INV
13/06/2019	V	V5419051	GUEUGNEAU	ONCFS		FAVIERES	SAINT AMOND	1		R
14/06/2019	V	V5419052	GUEUGNEAU	ONCFS		BARISEY-AU-PLAI	SAINT AMOND	1		R
18/06/2019	F	F5419003	GUEUGNEAU	ONCFS		BARISEY-AU-PLAI	SAINT AMOND			NR
20/06/2019	V	V5419053	GUEUGNEAU	ONCFS		FAVIERES	SAINT AMOND	1		R
21/06/2019	F	F5419004	GUEUGNEAU	ONCFS		FAVIERES	SAINT AMOND			NR
29/06/2019	V	V5419054	GUEUGNEAU	ONCFS		BARISEY-AU-PLAI	SAINT AMOND	1		R
29/06/2019	V	V5419055	GUEUGNEAU	ONCFS		FAVIERES	SAINT AMOND	1		
02/07/2019	V	V5419056	GUEUGNEAU	ONCFS	KELLER BENJA	BARISEY-AU-PLAI	SAINT AMOND	1		R
04/07/2019	V	V5419064	GUEUGNEAU	ONCFS		GOVILLER	SAINT AMOND	1		R
06/07/2019	V	V5419057	GUEUGNEAU	ONCFS	KELLER BENJA	BARISEY-AU-PLAI	SAINT AMOND	1		R
09/07/2019	V	V5419058	GUEUGNEAU	ONCFS	KELLER BENJA	BARISEY-AU-PLAI	SAINT AMOND	1		R
13/07/2019	V	V5419059	GUEUGNEAU	ONCFS	KELLER BENJA	FAVIERES	SAINT AMOND	1		R
18/07/2019	V	V5419060	GUEUGNEAU	ONCFS	KELLER BENJA	BARISEY-AU-PLAI	SAINT AMOND	1		R
29/07/2019	V	V5419061	GUEUGNEAU	ONCFS	KELLER BENJA	BARISEY-AU-PLAI	SAINT AMOND	1		R
31/07/2019	V	V5419078	BRIOT	ONCFS		ALLAMPS	SAINT AMOND	1		NR
03/08/2019	V	V5419062	GUEUGNEAU	ONCFS	KELLER BENJA	BARISEY-AU-PLAI	SAINT AMOND	1		R
10/08/2019	V	V5419063	GUEUGNEAU	ONCFS	KELLER BENJA	FAVIERES	SAINT AMOND	1		R

Toute utilisation des données est soumise à autorisation de l'animateur du Réseau
Rappel des abréviations type d'indices : V=obs. visuelle, F=fèces, C= carcasse proie sauvage,
H=hurllement, P= poils, T=traces, U= urine, S= sang

Date	Type	N°Ref	Nom	Organisme	Observateur	Commune	Massif	Nb	Espèce	Fiabilité
N°Dpt 54										
14/08/2019	V	V5419065	GUEUGNEAU	ONCFS		COLOMBEY-LES-B	SAINT AMOND	1		R
20/08/2019	V	V5419067	LARTIQUE	Meuse Nature		COLOMBEY-LES-B	SAINT AMOND	1		R
21/08/2019	V	V5419066	GUEUGNEAU	ONCFS		BARISEY-AU-PLAI	SAINT AMOND	1		R
25/08/2019	V	V5419068	LARTIQUE	Meuse Nature		COLOMBEY-LES-B	SAINT AMOND	1		R
26/08/2019	V	V5419069	GUEUGNEAU	ONCFS	KELLER BENJA	FAVIERES	SAINT AMOND	1		R
28/08/2019	V	V5419070	GUEUGNEAU	ONCFS	KELLER BENJA	BARISEY-AU-PLAI	SAINT AMOND	1		R
05/09/2019	V	V5419071	GUEUGNEAU	ONCFS	KELLER BENJA	COLOMBEY-LES-B	SAINT AMOND	1		R
09/09/2019	V	V5419072	GUEUGNEAU	ONCFS	KELLER BENJA	ALLAIN	SAINT AMOND	1		R
14/09/2019	V	V5419073	GUEUGNEAU	ONCFS		ALLAIN	SAINT AMOND	1		R
14/09/2019	V	V5419074	GUEUGNEAU	ONCFS	KELLER BENJA	BARISEY-AU-PLAI	SAINT AMOND	1		R
17/09/2019	V	V5419080	KELLER	ONCFS		BARISEY-AU-PLAI	SAINT AMOND	1		R
20/09/2019	V	V5419081	KELLER	ONCFS		BARISEY-AU-PLAI	SAINT AMOND	1		R
25/09/2019	V	V5419082	KELLER	ONCFS		BARISEY-AU-PLAI	SAINT AMOND	1		R
30/09/2019	V	V5419083	KELLER	ONCFS		BARISEY-AU-PLAI	SAINT AMOND	1		R
01/10/2019	V	V5419084	KELLER	ONCFS		ALLAIN	SAINT AMOND	1		R
03/10/2019	V	V5419085	KELLER	ONCFS		ALLAIN	SAINT AMOND	1		R
18/10/2019	V	V5419086	KELLER	ONCFS		BARISEY-AU-PLAI	SAINT AMOND	1		R
19/10/2019	V	V5419087	KELLER	ONCFS		ALLAIN	SAINT AMOND	1		R
25/10/2019	C	C5419001	SPEEG	Naturaliste		SEXEY-AUX-FORG	SAINT AMOND		Chevreuil	INV
26/10/2019	V	V5419088	GUEUGNEAU	ONCFS		ALLAIN	SAINT AMOND	1		R
26/10/2019	V	V5419089	GUEUGNEAU	ONCFS		BARISEY-AU-PLAI	SAINT AMOND	1		R
31/10/2019	V	V5419090	GUEUGNEAU	ONCFS		BARISEY-AU-PLAI	SAINT AMOND	1		R
N°Dpt 55										
06/09/2019	P	P5519001	VERNIER	ONCFS	LEROY	HOUDELAINCOU	SAINT AMOND			
24/09/2019	V	V5519001	AUBERGIER	ONCFS		BRIXEY-AUX-CHA	SAINT AMOND	1		INV
N°Dpt 57										
23/07/2019	C	C5719001	PFEIFFER	ONF	BAUDUIN PAT	WALSCHIED	Exterieur zone		Sanglier	INV
N°Dpt 58										
25/01/2019	T	T5819001	CHENESSEAU	ONCFS	MARCEAU C	CORBIGNY	Exterieur zone			INV
03/03/2019	F	F5819001	IBORA	ONCFS	LAURIER R	BRINAY	Exterieur zone			NR
03/03/2019	V	V5819001	IBORA	ONCFS	LAURIER R	BRINAY	Exterieur zone			INV
25/03/2019	V	V5819002	PHILIPPE	Assoc. des Lo	VADROT S	FLETY	Exterieur zone			NR
31/07/2019	V	V5819003	RIOUX	ONCFS	BERRIER P	SAINT-FRANCHY	Exterieur zone			R
N°Dpt 59										
22/03/2019	E	E5919001	SOURIAU	ONCFS		BRAY-DUNES	Exterieur zone			NR
N°Dpt 60										
11/10/2019	V	V6019001	CRETEL	ONCFS	LAMARRE C	COMPIEGNE	Exterieur zone	1		INV
N°Dpt 61										
28/01/2019	V	V6119001	PFEIFFER	ONCFS	REBEYROLE M	LANDE-DE-GOUL	Exterieur zone	1		NR
N°Dpt 63										
10/01/2019	V	V6319001	BLANCHON	AFB	BENTI BENOIT	PICHERANDE	Exterieur zone	1		NR
21/01/2019	P	P6319001	GOUJON	ONCFS	TEXIER SAMU	CHAMBON SUR LA	Exterieur zone			NR
05/02/2019	C	C6319001	BACHELLERIE	Chasseur		MONT DORE	Exterieur zone	1	Mouflon	NR
05/02/2019	C	C6319002	GUILLOT	FDC		MONT DORE	Exterieur zone	1	Mouflon	INV
19/03/2019	C	C6319003	LAFONT	PNRVA		MONT DORE	Exterieur zone		Mouflon	R
01/04/2019	V	V6319004	BLANCHON	AFB	REUBRECHT F	BESSE ET ST ANAS	Exterieur zone	1		INV
02/04/2019	C	C6319004	BACHELLERIE	Chasseur		MONT DORE	Exterieur zone		Mouflon	INV
02/04/2019	T	T6319002	BACHELLERIE	Chasseur		MONT DORE	Exterieur zone	1		NR
04/04/2019	T	T6319001	RAYNAUD	Chasseur	BABUT L	CHAMBON SUR LA	Exterieur zone	1		NR
06/04/2019	V	V6319002	RAYNAUD	Chasseur	BABUT L	CHAMBON SUR LA	Exterieur zone	1		NR
06/04/2019	V	V6319003	GUILLOT	FDC	SZORABI	QUEUILLE	Exterieur zone	1		NR

Toute utilisation des données est soumise à autorisation de l'animateur du Réseau
Rappel des abréviations type d'indices : V = obs. visuelle, F = fèces, C = carcasse proie sauvage,
H = hurlement, P = poils, T = traces, U = urine, S = sang

Date	Type	N°Ref	Nom	Organisme	Observateur	Commune	Massif	Nb	Espèce	Fiabilité
N°Dpt 63										
30/05/2019	V	V6319005	PUISSAUVE	ONCFS	GOUTILLE T	BESSE ET ST ANAS	Exterieur zone	1		INV
25/07/2019	V	V6319006	GUILLOT	FDC	DUGOURD	LES ANCIZES COM	Exterieur zone	1		NR
14/08/2019	V	V6319008	JANISECK	ONCFS	BALESTAT P	ORCIVAL	Exterieur zone	2		INV
16/08/2019	V	V6319007	MOLINS	ONCFS	FAMILLE MOR	BESSE ET ST ANAS	Exterieur zone	1		INV
20/08/2019	P	P6319002	MOLINS	ONCFS	MILOUX L	CHAMBON SUR LA	Exterieur zone			NR
29/08/2019	F	F6319001	PUISSAUVE	ONCFS		CHAMBON SUR LA	Exterieur zone			
10/09/2019	F	F6319002	JANISECK	ONCFS	ONDET A	CHAMBON SUR LA	Exterieur zone			
N°Dpt 64										
08/01/2019	V	V6419001	HORGASSAN	ONCFS	FLORENCE M	LYS	Exterieur zone	2		NR
11/01/2019	T	T6419001	HORGASSAN	ONCFS	PORTE	BOSDARROS	Exterieur zone			INV
22/01/2019	C	C6419001	LACHARNAY	ONCFS	GASTON Y	EAUX-BONNES	Exterieur zone		Cerf	NR
01/02/2019	T	T6419002	HORGASSAN	ONCFS	MELET D	HAUT-DE-BOSDA	Exterieur zone	1		INV
10/03/2019	V	V6419002	LUCCHINI	ONCFS	DODET M	BOSDARROS	Exterieur zone	1		NR
23/06/2019	E	E6419001	DE BEAULIEU	DREAL	CARRERE JP	LOUVIE-JUZON	Exterieur zone			NR
27/06/2019	H	H6419001	LABEDE	ONCFS	PAUSADER R	CASTET	Exterieur zone	1		INV
28/06/2019	P	P6419001	DE BEAULIEU	DREAL	MELET D	CASTET	Exterieur zone			
28/06/2019	T	T6419003	HORGASSAN	ONCFS	MELET D	CASTET	Exterieur zone	1		INV
02/07/2019	F	F6419001	PLISSON	PNP		CASTET	Exterieur zone			R
02/07/2019	V	V6419003	HORGASSAN	ONCFS	BARDE A	ASTE-BEON	Exterieur zone	1		NR
04/07/2019	E	E6419002	LABEDE	ONCFS	CLOS COT F	LOUVIE-JUZON	Exterieur zone			INV
13/08/2019	F	F6419002	ETCHEBARNE	ONCFS		ASTE-BEON	Exterieur zone			NR
13/08/2019	P	P6419002	ETCHEBARNE	ONCFS		ASTE-BEON	Exterieur zone			
13/09/2019	V	V6419006	LABEDE	ONCFS	CARRERE JP	LOUVIE-JUZON	Exterieur zone	1		NR
18/09/2019	V	V6419004	HORGASSAN	ONCFS	RUQUIER M	CASTET	Exterieur zone	1		NR
18/09/2019	V	V6419005	HORGASSAN	ONCFS	BRUNE JM	LOUVIE-JUZON	Exterieur zone	1		NR
N°Dpt 65										
24/11/2018	F	F6518002	JARRIGE	ONCFS	DAMIEN RNP	OUZOUS	Exterieur zone			NR
25/03/2019	T	T6519001	ALCAIDE	ONCFS	LAGUES C	POUEYFERRE	Exterieur zone	1		NR
19/09/2019	F	F6519001	STEINMETZ	ONCFS	SAINT-MARTIN	ARCIZANS-AVANT	Exterieur zone			NR
20/09/2019	P	P6519001	ALCAIDE	ONCFS	DELLAC S	CAMPAN	Exterieur zone			INV
25/09/2019	T	T6519002	ALCAIDE	ONCFS	DELLAC S	CAMPAN	Exterieur zone	2		NR
25/09/2019	V	V6519001	ALCAIDE	ONCFS	POUY	CAMPAN	Exterieur zone	2		INV
N°Dpt 66										
02/11/2018	T	T6618003	PINEDA	Agriculteur - E	MOREIRAVIDE	DORRES	CAMPCARDOS	1		NR
07/11/2018	V	V6618011	CAMINADE	Cerca		ANGOUSTRINE VI	CAMPCARDOS	1		INV
13/11/2018	F	F6618008	GUARDIOLE	FRNC		PRATS DE MOLLO	CANIGOU			NR
04/12/2018	F	F6618009	GUARDIOLE	FRNC	BAZIA	AMELIE LES BAIN	Exterieur zone			NR
11/12/2018	V	V6618018	BATAILLE	Particulier		LLO	PUIGMAL CANIGO	1		INV
14/12/2018	V	V6618014	CAMINADE	Cerca		ANGOUSTRINE VI	CAMPCARDOS	1		INV
20/12/2018	V	V6618015	BOUMAZA	ONCFS	COMES E.	LLO	PUIGMAL CANIGO	1		R
21/12/2018	V	V6618016	FARRERO	Assoc. des Lo		LLO	PUIGMAL CANIGO	1		R
24/12/2018	V	V6618017	CAMINADE	Cerca		ANGOUSTRINE VI	CAMPCARDOS	1		INV
26/12/2018	V	V6618019	BATAILLE	Particulier		LLO	PUIGMAL CANIGO	1		INV
31/12/2018	V	V6618020	BATAILLE	Particulier		LLO	PUIGMAL CANIGO	1		R
01/01/2019	V	V6619001	BATAILLE	Particulier		LLO	PUIGMAL CANIGO	1		INV
07/01/2019	F	F6619001	GUARDIOLE	FRNC	BAZIA	AMELIE LES BAIN	Exterieur zone			NR
09/01/2019	V	V6619008	BATAILLE	Particulier		LLO	PUIGMAL CANIGO	1		R
12/01/2019	V	V6619002	BERJOUAN	ONCFS	NEGRE L	ANGOUSTRINE VI	CAMPCARDOS	1		R
13/01/2019	V	V6619004	BINDER	ONCFS		PLANES	PUIGMAL CANIGO	1		INV
16/01/2019	V	V6619007	SALVADOR	FRNC	DASILVA P.	VIRA	MADRE BOUCHEVI	1		R
17/01/2019	V	V6619005	BINDER	ONCFS		PLANES	PUIGMAL CANIGO	1		R
17/01/2019	V	V6619009	BATAILLE	Particulier		FONTPEDROUSE	PUIGMAL CANIGO	1		INV
19/01/2019	V	V6619003	BERJOUAN	ONCFS	NEGRE L	ANGOUSTRINE VI	CAMPCARDOS	1		R
20/01/2019	V	V6619006	FARRERO	Assoc. des Lo	BLANIC M	LLO	PUIGMAL CANIGO	1		R
29/01/2019	D	D6619001	BINDER	ONCFS	NEGRE L.	ANGOUSTRINE VI	CAMPCARDOS			R

Toute utilisation des données est soumise à autorisation de l'animateur du Réseau
Rappel des abréviations type d'indices : V=obs. visuelle, F=fèces, C=carcasse proie sauvage,
H=hurllement, P=poils, T=traces, U=urine, S=sang

Date	Type	N°Ref	Nom	Organisme	Observateur	Commune	Massif	Nb	Espèce	Fiabilité
N°Dpt 66										
01/02/2019	V	V6619023	BINDER	ONCFS	ANRIGO	ST PIERRE DELS F	PUIGMAL CANIGO	1		R
05/02/2019	F	F6619002	SALVADOR	FRNC	PLUVINAC M.	ST PIERRE DELS F	PUIGMAL CANIGO			NR
05/02/2019	P	P6619001	SALVADOR	FRNC	PLUVIGNAC M.	ST PIERRE DELS F	PUIGMAL CANIGO			INV
05/02/2019	T	T6619002	SALVADOR	FRNC	PLUVINAC M.	ST PIERRE DELS F	PUIGMAL CANIGO	1		INV
06/02/2019	T	T6619001	HURSON	FRNC	MOLLERA G	RABOUILLET	MADRE BOUCHEVI	1		NR
16/02/2019	V	V6619010	BATAILLE	Particulier		FONTPEDROUSE	PUIGMAL CANIGO	1		INV
19/02/2019	V	V6619011	CAMINADE	Cerca		ANGOUSTRINE VI	CAMPCARDOS	1		INV
28/02/2019	V	V6619013	MENDEZ	Particulier	MARTINEZ P	EYNE	PUIGMAL CANIGO	1		INV
03/03/2019	V	V6619019	BERJOUAN	ONCFS	MAGNON C	LES ANGLES	CAMPCARDOS	1		R
06/03/2019	V	V6619012	BERJOUAN	ONCFS	VICTOR A	LLO	PUIGMAL CANIGO	1		INV
06/03/2019	V	V6619014	BATAILLE	Particulier		LLO	PUIGMAL CANIGO	1		R
08/03/2019	V	V6619015	BINDER	ONCFS		PLANES	PUIGMAL CANIGO	1		INV
18/03/2019	V	V6619020	BINDER	ONCFS		PLANES	PUIGMAL CANIGO	1		R
19/03/2019	V	V6619017	BATAILLE	Particulier		LLO	PUIGMAL CANIGO	1		R
27/03/2019	V	V6619018	PETIT	ONCFS	MARTIN J	CAUDIES DE FEN	MADRE BOUCHEVI	1		INV
30/03/2019	V	V6619016	FARRERO	Assoc. des Lo		LLO	PUIGMAL CANIGO	1		R
13/04/2019	T	T6619004	GOGUELAT	RN	VERDIER M	CASTEIL	PUIGMAL CANIGO	1		INV
13/04/2019	V	V6619030	GOGUELAT	RN	VERDIER M	CASTEIL	PUIGMAL CANIGO	1		INV
16/04/2019	V	V6619021	BATAILLE	Particulier		FONTPEDROUSE	PUIGMAL CANIGO	1		R
16/04/2019	V	V6619022	BATAILLE	Particulier		FONTPEDROUSE	PUIGMAL CANIGO	1		INV
17/04/2019	C	C6619001	FARRERO	Assoc. des Lo		LLO	PUIGMAL CANIGO	1	Mouflon	R
23/05/2019	V	V6619025	MENDEZ	Particulier	GOIN N	EYNE	PUIGMAL CANIGO	1		R
02/06/2019	T	T6619003	GALINDO	RNNyer	GALINDO J	PLANES	PUIGMAL CANIGO	1		R
09/06/2019	V	V6619024	VEYRES	ONCFS	MORCILLO	CASTELNOU	Exterieur zone	1		NR
22/06/2019	V	V6619026	BERJOUAN	ONCFS	ROSSEL P	BOLQUERE	PUIGMAL CANIGO	1		INV
12/07/2019	V	V6619027	BINDER	ONCFS	GIRAUDON Q	LLO	PUIGMAL CANIGO	1		R
28/07/2019	V	V6619028	BINDER	ONCFS	GATOUNES	ERR	PUIGMAL CANIGO	1		INV
18/08/2019	V	V6619031	WELLER	AFP-GP 66		NOHEDES	MADRE BOUCHEVI	1		INV
15/09/2019	V	V6619029	BINDER	ONCFS	CAMPS C	MANTET	PUIGMAL CANIGO	1		R
16/09/2019	V	V6619035	BINDER	ONCFS	CODERCH J	LES ANGLES	PUIGMAL CANIGO	1		NR
04/10/2019	V	V6619032	GALINDO	RNNyer		NYER	PUIGMAL CANIGO	1		R
08/10/2019	V	V6619033	PETIT	ONCFS	VAIRET G	ST MARTIN	Exterieur zone	1		NR

N°Dpt 67

14/01/2019	V	V6719001	STOQUERT	ONF	GUILLAUME JP	LEMBACH	Exterieur zone	1		R
03/03/2019	V	V6719002	PREISEMANN	ONF	RENZ CHRISTI	RANRUPT	Exterieur zone	2		INV
28/05/2019	V	V6719003	PREISEMANN	ONF	GOBET JACQU	RANRUPT	Exterieur zone	1		R
08/06/2019	V	V6719004	PREISEMANN	ONF	GOBET JACQU	RANRUPT	Exterieur zone	1		INV
23/06/2019	V	V6719015	SCHWOERER	ONCFS	ROCHELLE HE	RANRUPT	Exterieur zone			INV
09/07/2019	V	V6719005	NONNENMACH	ONCFS		BELMONT	Exterieur zone	1		INV
11/07/2019	V	V6719006	GERMAIN	CROC		URBEIS	Exterieur zone	1		R
17/07/2019	V	V6719007	SCHEPPLER	ONF	MASSON MART	RANRUPT	Exterieur zone	1		INV
16/08/2019	V	V6719012	OZANON	ONCFS	LOUIS REMY	PLAINE	Exterieur zone	1		INV
20/08/2019	V	V6719013	OZANON	ONCFS	LOUIS REMY	PLAINE	Exterieur zone	1		INV
23/08/2019	V	V6719008	SCHEPPLER	ONF	HIGELIN ERN	BELLEFOSSE	Exterieur zone	1		INV
24/08/2019	V	V6719009	PREISEMANN	ONF	BOSSART YVES	BOURG-BRUCHE	Exterieur zone	1		INV
04/09/2019	V	V6719010	SCHEPPLER	ONF	MATTERN BEA	BELMONT	Exterieur zone	1		NR
20/09/2019	V	V6719014	SCHEPPLER	ONF		BELMONT	Exterieur zone	1		INV
14/10/2019	V	V6719011	GERMAIN	CROC		BELLEFOSSE	Exterieur zone	1		R

N°Dpt 68

27/11/2018	V	V6818001	HARNIST	ONCFS	DEBENATH M.	LINTHAL	HAUTES VOSGES			INV
18/01/2019	T	T6819001	HEIN	ONCFS	GARNIER HER	RIMBACH-PRES-G	HAUTES VOSGES	2		INV
18/01/2019	T	T6819002	HEIN	ONCFS	WISSELMANN	ROUFFACH	HAUTES VOSGES	1		R
18/01/2019	T	T6819003	KRAUSER	ONCFS	RITTER GUY	WASSERBOURG	HAUTES VOSGES	1		INV
24/01/2019	U	U6819001	KRAUSER	ONCFS	RITTER GUY	WASSERBOURG	HAUTES VOSGES			NR
29/01/2019	F	F6819001	ROMANN	FDC		MURBACH	HAUTES VOSGES			NR
29/01/2019	T	T6819004	ROMANN	FDC		MURBACH	HAUTES VOSGES	1		R

Toute utilisation des données est soumise à autorisation de l'animateur du Réseau
Rappel des abréviations type d'indices : V=obs. visuelle, F=fèces, C= carcasse proie sauvage,
H=hurllement, P=poils, T=traces, U= urine, S= sang

Date	Type	N°Ref	Nom	Organisme	Observateur	Commune	Massif	Nb	Espèce	Fiabilité
N°Dpt 68										
29/01/2019	T	T6819005	ROMANN	FDC		MURBACH	HAUTES VOSGES	1		R
04/04/2019	C	C6819001	BUBENDORF	ONCFS	FRANCK	GOLDBACH-ALTE	HAUTES VOSGES		Chevreuil	NR
28/05/2019	V	V6819003	MUTEL	ONCFS	HENRY JEAN	LAPOUTROIE	HAUTES VOSGES	1		INV
23/07/2019	H	H6819001	GUEGAN	ONCFS	HOLVECK BER	SAINTE-CROIX-AU	HAUTES VOSGES	1		INV
24/07/2019	V	V6819001	MUTEL	ONCFS	CLAUDON SYL	SONDERNACH	HAUTES VOSGES	1		INV
25/07/2019	P	P6819001	GUILLAUME	DDT		LIEPVRE	HAUTES VOSGES			NR
25/07/2019	T	T6819006	GUILLAUME	DDT		LIEPVRE	HAUTES VOSGES	1		INV
14/08/2019	V	V6819002	BUBENDORF	ONCFS	SCHNMITT D.	BITSCHWILLER-LE	HAUTES VOSGES	3		INV
02/10/2019	F	F6819002	GIROD	ONCFS	CLAUDON SYL	MITTLACH	HAUTES VOSGES			
23/10/2019	P	P6819002	HEIN	ONCFS	BOULAU AMA	BARTENHEIM	Exterieur zone			
N°Dpt 70										
22/01/2019	T	T7019001	PABISIAK	DDT		PLANCHER-LES-M	HAUTES VOSGES	2		INV
22/01/2019	U	U7019001	PABISIAK	DDT		PLANCHER-LES-M	HAUTES VOSGES			
22/01/2019	U	U7019002	PABISIAK	DDT		PLANCHER-LES-M	HAUTES VOSGES			
01/04/2019	P	P7019001	GAILLARD	ONCFS		GOUHENANS	Exterieur zone			NR
17/10/2019	C	C7019001	ZIMMERMANN	ONF		SERVANCE	HAUTES VOSGES		Sanglier	INV
17/10/2019	F	F7019001	ZIMMERMANN	ONF		SERVANCE	HAUTES VOSGES			
N°Dpt 71										
31/03/2019	F	F7119002	BOURGOING	ONCFS	LAVOLET W	SAINTE-HELENE	Exterieur zone			NR
31/03/2019	P	P7119001	BOURGOING	ONCFS	LAVOLET W	SAINTE-HELENE	Exterieur zone			NR
09/05/2019	T	T7119001	BOURGOING	ONCFS	BOURDAIS JJ	BARNAY	Exterieur zone	1		
09/05/2019	V	V7119001	BOURGOING	ONCFS		BARNAY	Exterieur zone	1		R
10/05/2019	F	F7119001	BOURGOING	ONCFS	BOURDAIS J-J	BARNAY	Exterieur zone			NR
17/05/2019	P	P7119002	CHENESSEAU	ONCFS	RAJOT- GOUL	SOLOGNY	Exterieur zone			NR
17/05/2019	P	P7119003	CHENESSEAU	ONCFS	RAJOT-GOULO	SOLOGNY	Exterieur zone			NR
27/05/2019	P	P7119004	CHENESSEAU	ONCFS	GOULON-ROY	SAINT-FORGEOT	Exterieur zone			
17/08/2019	V	V7119002	MORIZOT	ONCFS	PERROL	MARIZY	Exterieur zone	1		INV
N°Dpt 73										
06/11/2018	F	F7318058	VIARD-CRETAT	ONF		MONTSAPEY	LAUZIÈRE			R
06/11/2018	T	T7318046	TRONEL	ONCFS		VALMEINIER	GALIBIER THABOR	3		INV
06/11/2018	T	T7318047	VIARD-CRETAT	ONF		MONTSAPEY	LAUZIÈRE	1		R
07/11/2018	F	F7318055	BAZIREAU	ONCFS	PELLIAI A	TERMIGNON	HAUTE MAURIENN			R
07/11/2018	V	V7318072	CAILLOT	PNV	CLAPIER RÉGI	ST ANDRE	MAURIENNE	8		R
08/11/2018	P	P7318003	MARECHAL	ONCFS		VIMINES	Exterieur zone			NR
08/11/2018	V	V7318073	BAZIREAU	ONCFS	MORARD ET G	CHAMPAGNY EN	BELLECOTTE	2		R
09/11/2018	V	V7318074	JOURDAN	PNM Golfe d		TERMIGNON	HAUTE MAURIENN	2		R
10/11/2018	U	U7318010	PRALLET	ONCFS		BRAMANS	HAUTE MAURIENN			
14/11/2018	F	F7318079	HAGRY	PNV		AVRIEUX	MAURIENNE			R
14/11/2018	F	F7318080	HAGRY	PNV		AVRIEUX	MAURIENNE			NR
14/11/2018	F	F7318082	PLUMECOCQ	PNV		PEISEY NANCROI	BELLECOTTE			INV
14/11/2018	V	V7318064	TRONEL	ONCFS		ST REMY DE MAU	BELLEDONNE NOR	3		R
15/11/2018	V	V7318065	PRADAL	ONCFS		LA LECHERE	BEAUFORTAIN	1		INV
18/11/2018	F	F7318072	PLAISANCE	Assoc. Chasse		LANSLEBOURG M	HAUTE MAURIENN			
18/11/2018	F	F7318073	PLAISANCE	Assoc. Chasse		LANSLEBOURG M	HAUTE MAURIENN			
18/11/2018	F	F7318074	PLAISANCE	Assoc. Chasse		LANSLEBOURG M	HAUTE MAURIENN			
20/11/2018	T	T7318056	PLOYER	PNV		LANSLEVILLARD	HAUTE MAURIENN	5		R
26/11/2018	T	T7318052	HAGRY	PNV		MODANE	MAURIENNE	1		INV
26/11/2018	T	T7318054	PLOYER	PNV		LANSLEVILLARD	HAUTE MAURIENN	3		R
26/11/2018	U	U7318014	PLOYER	PNV		LANSLEVILLARD	HAUTE MAURIENN			R
27/11/2018	V	V7318076	PRADAL	ONCFS	GALLIFET	ESSERTS BLAY	LAUZIÈRE	2		R
28/11/2018	F	F7318059	VIARD-CRETAT	ONF		ST ALBAN DES HU	BELLEDONNE NOR			
28/11/2018	T	T7318048	VIARD-CRETAT	ONF		ST ALBAN DES HU	BELLEDONNE NOR	3		R
28/11/2018	V	V7318066	HENRY	ONF		HERMILLON	ARVAN	2		R
29/11/2018	S	S7318006	VIARD-CRETAT	ONF		LA CHAPELLE	LAUZIÈRE			NR
29/11/2018	T	T7318049	VIARD-CRETAT	ONF		LA CHAPELLE	LAUZIÈRE	2		R

Toute utilisation des données est soumise à autorisation de l'animateur du Réseau
Rappel des abréviations type d'indices : V=obs. visuelle, F=fèces, C=carcasse proie sauvage,
H=hurllement, P=poils, T=traces, U=urine, S=sang

Date	Type	N°Ref	Nom	Organisme	Observateur	Commune	Massif	Nb	Espèce	Fiabilité
N°Dpt 73										
04/12/2018	F	F7318060	MOUSSIEGT	PNV		ST ANDRE	MAURIENNE			R
05/12/2018	T	T7318061	VIARD-CRETAT	ONF		ST PIERRE DE BEL	BELLEDONNE NOR	4		R
07/12/2018	V	V7318067	TRONEL	ONCFS		ORELLE	GALIBIER THABOR	4		R
10/12/2018	T	T7318057	PLOYER	PNV		LANSLEBOURG M	HAUTE MAURIENN	3		R
10/12/2018	V	V7318068	BATAILLARD	ONCFS	MENJOZ M.	BRAMANS	HAUTE MAURIENN	2		INV
11/12/2018	D	D7318012	PRADAL	ONCFS	JACQUEMON	BELLENTRE	BELLECOTTE			
13/12/2018	D	D7318013	FOULU	ONCFS		STE FOY TARENT	HAUTE TARENTAIS			
13/12/2018	F	F7318061	VIARD-CRETAT	ONF		RANDENS	LAUZIERE			R
13/12/2018	T	T7318050	VIARD-CRETAT	ONF		RANDENS	LAUZIERE	2		R
13/12/2018	T	T7318062	HENRY	ONF		ST REMY DE MAU	BELLEDONNE NOR	2		R
13/12/2018	U	U7318011	VIARD-CRETAT	ONF		RANDENS	LAUZIERE			R
15/12/2018	F	F7318081	BAZIREAU	ONCFS	MAUDUIT	LES CHAPELLES	BELLECOTTE			NR
16/12/2018	V	V7318075	MELE	PNV	MARMOTTAN	VILLAROGGER	HAUTE TARENTAIS	1		INV
17/12/2018	T	T7318051	TRONEL	ONCFS		ST MICHEL DE MA	GALIBIER THABOR	4		INV
18/12/2018	C	C7318033	PARCHOUX	PNV		TERMIGNON	HAUTE MAURIENN			INV
18/12/2018	F	F7318068	PARCHOUX	PNV		TERMIGNON	HAUTE MAURIENN			
18/12/2018	F	F7318069	PARCHOUX	PNV		TERMIGNON	HAUTE MAURIENN			NR
18/12/2018	F	F7318070	PARCHOUX	PNV		TERMIGNON	HAUTE MAURIENN			R
18/12/2018	F	F7318071	PARCHOUX	PNV		TERMIGNON	HAUTE MAURIENN			
18/12/2018	T	T7318053	PARCHOUX	PNV		TERMIGNON	HAUTE MAURIENN	4		R
18/12/2018	U	U7318012	PARCHOUX	PNV		TERMIGNON	HAUTE MAURIENN			R
18/12/2018	U	U7318013	PARCHOUX	PNV		TERMIGNON	HAUTE MAURIENN			R
19/12/2018	T	T7318058	JORAND	LPO		ARVILLARD	BELLEDONNE NOR	3		R
20/12/2018	T	T7318063	HENRY	ONF		ST REMY DE MAU	BELLEDONNE NOR	4		R
23/12/2018	V	V7318069	PARCHOUX	PNV		SOLLIERES SARDI	HAUTE MAURIENN	2		INV
24/12/2018	T	T7318059	CHAPPELLAZ	AEM		MODANE	MAURIENNE	2		R
24/12/2018	V	V7318070	PARCHOUX	PNV		SOLLIERES SARDI	HAUTE MAURIENN	2		R
25/12/2018	D	D7318014	TRONEL	ONCFS	MEEUS G	ST ANDRE	MAURIENNE			
26/12/2018	V	V7318071	PARCHOUX	PNV		SOLLIERES SARDI	HAUTE MAURIENN	1		R
27/12/2018	F	F7318062	GIRAUD	ONCFS		ST ANDRE	MAURIENNE			
27/12/2018	F	F7318063	GIRAUD	ONCFS		ST ANDRE	MAURIENNE			
27/12/2018	F	F7318064	GIRAUD	ONCFS		ST ANDRE	MAURIENNE			NR
27/12/2018	F	F7318076	MALRAT	PNV		TERMIGNON	HAUTE MAURIENN			
27/12/2018	F	F7318077	MALRAT	PNV		TERMIGNON	HAUTE MAURIENN			R
27/12/2018	F	F7318078	MALRAT	PNV		TERMIGNON	HAUTE MAURIENN			
27/12/2018	T	T7318055	MALRAT	PNV		TERMIGNON	HAUTE MAURIENN	1		INV
31/12/2018	T	T7318060	CHAPPELLAZ	AEM		MODANE	MAURIENNE	2		R
31/12/2018	V	V7318078	CHAPPELLAZ	AEM		MODANE	MAURIENNE	1		R
01/01/2019	F	F7319002	LAMBRECH	ONCFS		ST REMY DE MAU	BELLEDONNE NOR			R
01/01/2019	V	V7319029	PARCHOUX	PNV	PIEGE PHOTO	SOLLIERES SARDI	HAUTE MAURIENN	2		R
03/01/2019	T	T7319001	MELE	PNV		STE FOY TARENT	HAUTE TARENTAIS	1		INV
03/01/2019	V	V7319001	TRONEL	ONCFS		ST REMY DE MAU	BELLEDONNE NOR	4		R
05/01/2019	F	F7319001	TRONEL	ONCFS		LE VERNEIL	BELLEDONNE NOR			NR
07/01/2019	T	T7319008	CUSIN	ONF		BEAUFORT	BEAUFORTAIN	2		R
09/01/2019	C	C7319004	DALLA-COSTA	ONCFS		PRESLE	BELLEDONNE NOR		Cerf	R
10/01/2019	T	T7319005	PLOYER	PNV		TERMIGNON	HAUTE MAURIENN	5		R
10/01/2019	T	T7319035	GUITON	ONF		LA CHAPELLE	LAUZIERE	2		R
10/01/2019	U	U7319002	PLOYER	PNV		SOLLIERES SARDI	HAUTE MAURIENN			NR
11/01/2019	F	F7319008	MELE	PNV		STE FOY TARENT	HAUTE TARENTAIS			R
11/01/2019	F	F7319032	GUITON	ONF		ST REMY DE MAU	BELLEDONNE NOR			R
11/01/2019	S	S7319001	MOUSSIEGT	PNV		VILLARODIN BOU	MAURIENNE			NR
11/01/2019	T	T7319002	MELE	PNV		STE FOY TARENT	HAUTE TARENTAIS	1		R
11/01/2019	T	T7319003	MOUSSIEGT	PNV		VILLARODIN BOU	MAURIENNE	11		R
11/01/2019	T	T7319009	TRONEL	ONCFS		HERMILLON	ARVAN	2		R
11/01/2019	T	T7319010	CHAPPELLAZ	AEM		MODANE	MAURIENNE	2		R
11/01/2019	T	T7319011	HAGRY	PNV		MODANE	MAURIENNE	2		R
11/01/2019	T	T7319032	GUITON	ONF		ST REMY DE MAU	BELLEDONNE NOR	5		R
11/01/2019	T	T7319036	GUITON	ONF		ST REMY DE MAU	BELLEDONNE NOR	1		R

Toute utilisation des données est soumise à autorisation de l'animateur du Réseau
Rappel des abréviations type d'indices : V=obs. visuelle, F=fèces, C= carcasse proie sauvage,
H=hurllement, P=poils, T=traces, U= urine, S= sang

Date	Type	N°Ref	Nom	Organisme	Observateur	Commune	Massif	Nb	Espèce	Fiabilité
N°Dpt 73										
11/01/2019	U	U7319001	MELE	PNV		STE FOY TARENT	HAUTE TARENTAIS			R
11/01/2019	U	U7319015	GUITON	ONF		ST REMY DE MAU	BELLEDONNE NOR			INV
11/01/2019	U	U7319016	GUITON	ONF		ST REMY DE MAU	BELLEDONNE NOR			R
11/01/2019	U	U7319017	GUITON	ONF		ST REMY DE MAU	BELLEDONNE NOR			R
11/01/2019	U	U7319018	GUITON	ONF		ST REMY DE MAU	BELLEDONNE NOR			R
11/01/2019	V	V7319028	HENRY	ONF		ST REMY DE MAU	BELLEDONNE NOR	1		INV
13/01/2019	C	C7319002	LAMBRECH	ONCFS		ST REMY DE MAU	BELLEDONNE NOR		Chamois	R
13/01/2019	F	F7319003	LAMBRECH	ONCFS		ST REMY DE MAU	BELLEDONNE NOR			R
13/01/2019	F	F7319004	LAMBRECH	ONCFS		ST REMY DE MAU	BELLEDONNE NOR			R
13/01/2019	T	T7319004	LAMBRECH	ONCFS		ST REMY DE MAU	BELLEDONNE NOR	4		R
14/01/2019	T	T7319030	CHAPPELLAZ	AEM		VILLARODIN BOU	MAURIENNE	2		R
14/01/2019	V	V7319002	TRONEL	ONCFS		ST REMY DE MAU	BELLEDONNE NOR	5		R
15/01/2019	T	T7319037	GUITON	ONF		ST REMY DE MAU	BELLEDONNE NOR	2		R
17/01/2019	T	T7319012	CHAPPELLAZ	AEM		MODANE	MAURIENNE	2		R
18/01/2019	T	T7319006	PLOYER	PNV	SOUBEN C	TERMIGNON	HAUTE MAURIENN	4		R
18/01/2019	T	T7319013	HAGRY	PNV		MODANE	MAURIENNE	2		R
18/01/2019	U	U7319003	PLOYER	PNV	SOUBEN C	TERMIGNON	HAUTE MAURIENN			R
18/01/2019	V	V7319026	MELE	PNV	ARNOU T	AIME	BEAUFORTAIN	3		R
21/01/2019	T	T7319038	VIARD-CRETAT	ONF		ST LEGER	BELLEDONNE NOR	2		R
22/01/2019	S	S7319003	GUITON	ONF			BELLEDONNE NOR			INV
22/01/2019	T	T7319014	PYTHON	ONF		MONTRICHER AL	GALIBIER THABOR	2		R
22/01/2019	T	T7319033	GUITON	ONF		ST REMY DE MAU	BELLEDONNE NOR	6		R
22/01/2019	U	U7319019	GUITON	ONF		ST REMY DE MAU	BELLEDONNE NOR			NR
22/01/2019	V	V7319023	JEAN	ONCFS	JEAN J	MERIBEL LES ALL	ENCOMBRES	1		R
25/01/2019	F	F7319016	ARSAC	PNV	FAVRE RM	PEISEY NANCROI	BELLECOTTE			R
27/01/2019	F	F7319011	LAMBRECH	ONCFS		ST REMY DE MAU	BELLEDONNE NOR			NR
28/01/2019	T	T7319015	PLOYER	PNV		SOLLIERES SARDI	HAUTE MAURIENN	2		R
02/02/2019	V	V7319003			BUFFET PASCA	LA GIETTAZ	ARAVIS	2		R
03/02/2019	C	C7319003	HENRY	ONF	COLYNE KIER	STE MARIE DE CU	ARVAN		Cerf	INV
05/02/2019	C	C7319005	CHAPPELLAZ	AEM		VILLARODIN BOU	MAURIENNE		Cerf	INV
05/02/2019	T	T7319016	HENRY	ONF	KIERSKI C	ST ETIENNE DE C	BELLEDONNE NOR	2		R
05/02/2019	T	T7319039	GUITON	ONF		ST REMY DE MAU	BELLEDONNE NOR	1		R
06/02/2019	C	C7319009	HENRY	ONF	GROSSO	ALBIEZ MONTRO	ARVAN		Chevreuil	INV
06/02/2019	T	T7319040	HENRY	ONF	GROSSO	ALBIEZ MONTRO	ARVAN	1		INV
07/02/2019	T	T7319041	HENRY	ONF		STE MARIE DE CU	ARVAN	1		R
08/02/2019	C	C7319010	GUITON	ONF		ST LEGER	BELLEDONNE NOR		Chamois	INV
08/02/2019	T	T7319042	GUITON	ONF		ST LEGER	BELLEDONNE NOR	3		INV
08/02/2019	V	V7319004	PARCHOUX	PNV		SOLLIERES SARDI	HAUTE MAURIENN	2		R
09/02/2019	V	V7319005	PARCHOUX	PNV		VILLARODIN BOU	MAURIENNE	1		R
10/02/2019	F	F7319005	LAMBRECH	ONCFS		ST REMY DE MAU	BELLEDONNE NOR			R
10/02/2019	F	F7319006	LAMBRECH	ONCFS		ST REMY DE MAU	BELLEDONNE NOR			R
10/02/2019	V	V7319006	COMMAND	ONF	GARDET ANG	LA GIETTAZ	ARAVIS	2		R
12/02/2019	C	C7319006	HAGRY	PNV		VILLARODIN BOU	MAURIENNE		Bouquetin	R
12/02/2019	T	T7319017	JOET	Assoc. Chasse		ST MARTIN D ARC	GALIBIER THABOR	2		R
12/02/2019	T	T7319026	HAGRY	PNV		VILLARODIN BOU	MAURIENNE	2		R
14/02/2019	F	F7319012	TRONEL	ONCFS		ORELLE	GALIBIER THABOR			NR
15/02/2019	V	V7319007	GIRAUD	ONCFS	BONNET LIGE	QUEIGE	BEAUFORTAIN	1		R
16/02/2019	V	V7319008	PARCHOUX	PNV		SOLLIERES SARDI	HAUTE MAURIENN	4		R
17/02/2019	D	D7319003	GIRAUD	ONCFS	GERMAIN C	ST ETIENNE DE C	BELLEDONNE NOR			INV
17/02/2019	F	F7319015	COMMAND	ONF	GARDET A	LA GIETTAZ	ARAVIS			R
17/02/2019	V	V7319022	PARCHOUX	PNV	PASQUALI F	ST ANDRE	MAURIENNE	5		INV
19/02/2019	V	V7319009	PYTHON	ONF	VINCLAIRE	ST MICHEL DE MA	GALIBIER THABOR	2		R
19/02/2019	V	V7319010	PARCHOUX	PNV		SOLLIERES SARDI	HAUTE MAURIENN	1		INV
21/02/2019	F	F7319013	MELE	PNV		BOURG ST MAURI	HAUTE TARENTAIS			NR
21/02/2019	T	T7319018	HENRY	ONF		ST LEGER	BELLEDONNE NOR	2		R
21/02/2019	V	V7319011	TRONEL	ONCFS		ST REMY DE MAU	BELLEDONNE NOR	5		R
23/02/2019	V	V7319012	GIRAUD	ONCFS	JACQUET D	LA PLAGNE	BELLECOTTE	1		INV
26/02/2019	V	V7319013	PARCHOUX	PNV		SOLLIERES SARDI	HAUTE MAURIENN	2		R

Toute utilisation des données est soumise à autorisation de l'animateur du Réseau
Rappel des abréviations type d'indices : V=obs. visuelle, F=fèces, C= carcasse proie sauvage,
H=hurllement, P= poils, T=traces, U= urine, S= sang

Date	Type	N°Ref	Nom	Organisme	Observateur	Commune	Massif	Nb	Espèce	Fiabilité
N°Dpt 73										
26/02/2019	V	V7319024	SADORGE	ONF	BENARD DOMI	ST ANDRE	MAURIENNE	1		INV
28/02/2019	V	V7319014	HENRY	ONF	TRONEL C	PONTAMAFREY M	ARVAN	1		R
01/03/2019	T	T7319020	PYTHON	ONF		MONTRICHER AL	GALIBIER THABOR	2		R
01/03/2019	V	V7319015	PARCHOUX	PNV		SOLLIERES SARDI	HAUTE MAURIENN	1		R
02/03/2019	C	C7319001	PARCHOUX	PNV		BRAMANS	HAUTE MAURIENN		Cerf	R
02/03/2019	F	F7319014	PARCHOUX	PNV		BRAMANS	HAUTE MAURIENN			NR
05/03/2019	C	C7319008	HENRY	ONF		STE MARIE DE CU	ARVAN		Cerf	INV
06/03/2019	F	F7319017	HAGRY	PNV		MODANE	MAURIENNE			R
06/03/2019	F	F7319018	HAGRY	PNV		MODANE	MAURIENNE			R
06/03/2019	S	S7319002	GUIPON	ONF		LA CHAPELLE	LAUZIERE			R
06/03/2019	T	T7319007	GUIPON	ONF		LA CHAPELLE	LAUZIERE	2		R
06/03/2019	T	T7319025	MUGNIOT	ONF		BEAUFORT	BEAUFORTAIN	2		R
06/03/2019	V	V7319016	MUGNIOT	ONF		BEAUFORT	BEAUFORTAIN	1		R
08/03/2019	V	V7319021	GOMEZ	PNV		MERIBEL LES ALL	ENCOMBRES	1		R
12/03/2019	H	H7319001	FOULU	ONCFS	ERBA	LA GIETTAZ	ARAVIS	1		R
12/03/2019	S	S7319004	GUIPON	ONF		ST REMY DE MAU	BELLEDONNE NOR			
12/03/2019	T	T7319043	GUIPON	ONF		ST REMY DE MAU	BELLEDONNE NOR	6		R
12/03/2019	U	U7319004	GUIPON	ONF		ST REMY DE MAU	BELLEDONNE NOR			R
12/03/2019	U	U7319007	GUIPON	ONF		ST REMY DE MAU	BELLEDONNE NOR			R
12/03/2019	U	U7319008	GUIPON	ONF		ST REMY DE MAU	BELLEDONNE NOR			R
12/03/2019	U	U7319009	GUIPON	ONF		ST REMY DE MAU	BELLEDONNE NOR			R
12/03/2019	U	U7319010	GUIPON	ONF		ST REMY DE MAU	BELLEDONNE NOR			R
12/03/2019	U	U7319011	GUIPON	ONF		ST REMY DE MAU	BELLEDONNE NOR			
12/03/2019	U	U7319012	GUIPON	ONF		ST REMY DE MAU	BELLEDONNE NOR			R
12/03/2019	V	V7319017	FOULU	ONCFS	ERBA	LA GIETTAZ	ARAVIS	1		R
12/03/2019	V	V7319018	PARCHOUX	PNV		SOLLIERES SARDI	HAUTE MAURIENN	4		R
13/03/2019	V	V7319019	PARCHOUX	PNV		SOLLIERES SARDI	HAUTE MAURIENN	2		R
14/03/2019	S	S7319005	PLOYER	PNV		LANSLEBOURG M	HAUTE MAURIENN			R
14/03/2019	T	T7319022	VIARD-CRETAT	ONF		LA CHAPELLE	LAUZIERE	2		R
14/03/2019	T	T7319027	PLOYER	PNV		LANSLEBOURG M	HAUTE MAURIENN	5		R
14/03/2019	T	T7319031	CHAPPELLAZ	AEM		FOURNEAUX	MAURIENNE	4		R
14/03/2019	U	U7319005	VIARD-CRETAT	ONF		LA CHAPELLE	LAUZIERE			R
14/03/2019	U	U7319006	VIARD-CRETAT	ONF		LA CHAPELLE	LAUZIERE			R
14/03/2019	U	U7319013	PLOYER	PNV		LANSLEBOURG M	HAUTE MAURIENN			R
14/03/2019	V	V7319025	CHAPPELLAZ	AEM		FOURNEAUX	MAURIENNE	4		R
17/03/2019	D	D7319001	TRONEL	ONCFS		TERMIGNON	HAUTE MAURIENN			R
17/03/2019	V	V7319030	HENRY	ONF	THIBAUT RO	ST GEORGES DES	BELLEDONNE NOR	1		R
18/03/2019	T	T7319019	GIRAUD	ONCFS		STE FOY TARENT	HAUTE TARENTAIS	2		R
21/03/2019	T	T7319023	MARECHAL	ONCFS		ST COLOMBAN DE	ARVAN	1		R
22/03/2019	F	F7319022	JOURDAN	PNM Golfe d		TERMIGNON	HAUTE MAURIENN			NR
22/03/2019	V	V7319020	TRONEL	ONCFS		ST REMY DE MAU	BELLEDONNE NOR	5		R
24/03/2019	F	F7319023	LAMBRECH	ONCFS		ST REMY DE MAU	BELLEDONNE NOR			
24/03/2019	F	F7319024	LAMBRECH	ONCFS		ST REMY DE MAU	BELLEDONNE NOR			
25/03/2019	F	F7319019	TRONEL	ONCFS		VALMEINIER	GALIBIER THABOR			R
26/03/2019	C	C7319007	VILLARD	ONCFS		LA GIETTAZ	ARAVIS		Chevreuil	R
26/03/2019	F	F7319025	BERNARD	ONCFS		LA GIETTAZ	ARAVIS			NR
26/03/2019	F	F7319026	VILLARD	ONCFS		LA GIETTAZ	ARAVIS			NR
26/03/2019	F	F7319027	VILLARD	ONCFS		LA GIETTAZ	ARAVIS			R
26/03/2019	F	F7319028	VILLARD	ONCFS		LA GIETTAZ	ARAVIS			NR
26/03/2019	F	F7319029	VILLARD	ONCFS		LA GIETTAZ	ARAVIS			R
26/03/2019	F	F7319031	DEHARO	ONCFS	CHASSEUR	LA GIETTAZ	ARAVIS			NR
26/03/2019	T	T7319028	VILLARD	ONCFS		LA GIETTAZ	ARAVIS	2		R
26/03/2019	U	U7319014	VILLARD	ONCFS		LA GIETTAZ	ARAVIS			NR
27/03/2019	F	F7319030	VILLARD	ONCFS		LA GIETTAZ	ARAVIS			NR
27/03/2019	V	V7319031	JOLY	ONCFS		MONTGILGERT	BELLEDONNE NOR	2		R
28/03/2019	T	T7319024	PYTHON	ONF		VALLOIRE	GALIBIER THABOR	3		INV
01/04/2019	V	V7319032	VANMARCKE	PNV	HUREL P	STE FOY TARENT	HAUTE TARENTAIS	1		R
03/04/2019	F	F7319039	VANMARCKE	PNV		TIGNES	HAUTE TARENTAIS			R

Toute utilisation des données est soumise à autorisation de l'animateur du Réseau
Rappel des abréviations type d'indices : V=obs. visuelle, F=fèces, C= carcasse proie sauvage,
H=hurllement, P= poils, T=traces, U= urine, S= sang

Date	Type	N°Ref	Nom	Organisme	Obervateur	Commune	Massif	Nb	Espèce	Fiabilité
N°Dpt 73										
12/04/2019	F	F7319040	TRONEL	ONCFS	JABOUILLE V	ST PIERRE DE BEL	BELLEDONNE NOR			R
12/04/2019	F	F7319041	TRONEL	ONCFS	JABOUILLE V	ST PIERRE DE BEL	BELLEDONNE NOR			R
15/04/2019	D	D7319002	FOULU	ONCFS		FEISSONS SUR ISE	BEAUFORTAIN			R
26/04/2019	V	V7319033	ANTOINE	PNV	ARPIN PONT R	MONTVALEZAN	HAUTE TARENTAIS	3		INV
27/04/2019	F	F7319033	GIRAUD	ONCFS		FEISSONS SUR ISE	BEAUFORTAIN			R
29/04/2019	F	F7319034	TRONEL	ONCFS		ORELLE	GALIBIER THABOR			NR
29/04/2019	F	F7319035	PLUMECOCQ	PNV		PEISEY NANCROI	BELLECOITTE			R
29/04/2019	T	T7319034	PLUMECOCQ	PNV		PEISEY NANCROI	BELLECOITTE	2		R
29/04/2019	U	U7319021	PLUMECOCQ	PNV		PEISEY NANCROI	BELLECOITTE			R
01/05/2019	F	F7319043	LAMBRECH	ONCFS		ST REMY DE MAU	BELLEDONNE NOR			
02/05/2019	D	D7319005	TRONEL	ONCFS	SFTRF	FRENEY	GALIBIER THABOR			R
02/05/2019	F	F7319046	PERIER-MUZET	PNV		TERMIGNON	HAUTE MAURIENN			R
03/05/2019	D	D7319012	REVERDY	ONCFS		VILLARODIN BOU	MAURIENNE			R
03/05/2019	F	F7319036	BALAIS	PNV		VILLAROGER	HAUTE TARENTAIS			R
06/05/2019	T	T7319044	BALAIS	PNV		VILLAROGER	HAUTE TARENTAIS	2		R
08/05/2019	F	F7319045	ARSAC	PNV	MARCHAND-M	PEISEY NANCROI	BELLECOITTE			R
08/05/2019	V	V7319027	MELE	PNV		VILLAROGER	HAUTE TARENTAIS	2		R
10/05/2019	F	F7319037	MELE	PNV		VILLAROGER	HAUTE TARENTAIS			R
11/05/2019	F	F7319038	CHASTIN	PNV		SEEZ	HAUTE TARENTAIS			NR
14/05/2019	F	F7319042	HENRY	ONF		EPIERRE	LAUZIÈRE			
14/05/2019	T	T7319045	VIARD-CRETAT	ONF		ARGENTINE	LAUZIÈRE	2		R
14/05/2019	V	V7319034	PYTHON	ONF		EPIERRE	LAUZIÈRE	1		R
16/05/2019	T	T7319046	VIARD-CRETAT	ONF		ST ALBAN DES HU	BELLEDONNE NOR	1		R
17/05/2019	D	D7319006	GAUDRON	ONCFS		PONTAMAFREY M	ARVAN			R
19/05/2019	V	V7319040	DALLA-COSTA	ONCFS		BOURGET EN HUI	BELLEDONNE NOR	1		R
20/05/2019	V	V7319035	TRONEL	ONCFS	DEGLISE FAVR	AIGUEBELLE	BELLEDONNE NOR	1		INV
23/05/2019	T	T7319047	HENRY	ONF		EPIERRE	LAUZIÈRE	1		R
27/05/2019	F	F7319044	JOET	Assoc. Chasse		ST MARTIN D ARC	GALIBIER THABOR			R
28/05/2019	V	V7319036	PLUMECOCQ	PNV		PEISEY NANCROI	BELLECOITTE	1		R
31/05/2019	D	D7319007	GIRAUD	ONCFS	GRIFFON A	PLANAY	ENCOMBRES			R
01/06/2019	D	D7319008	MARECHAL	ONCFS	GENDARMERI	AILLON LE JEUNE	BAUGES_2			R
14/06/2019	F	F7319048	KONAREFF	PNV		BONNEVAL SUR A	HAUTE TARENTAIS			
18/06/2019	V	V7319037	GAUDRON	ONCFS		ST GEORGES DES	BELLEDONNE NOR	1		R
30/06/2019	V	V7319038	MELE	PNV	MICHEL MAUD	BOURG ST MAURI	HAUTE TARENTAIS	1		R
02/07/2019	V	V7319041	PRALLET	ONCFS	PELLAT	LE CHATEL	ARVAN	2		INV
06/07/2019	V	V7319039	HENRY	ONF	ROL P	ST REMY DE MAU	BELLEDONNE NOR	1		R
08/07/2019	D	D7319004	MELE	PNV		BOURG ST MAURI	HAUTE TARENTAIS			
09/07/2019	D	D7319009	CHARTRAIN	ONCFS	PEPIN C ET RU	BELLENTRE	BELLECOITTE			R
18/07/2019	D	D7319010	CHARTRAIN	ONCFS	PEPIN C	ST MARTIN DE BE	ARVAN			R
22/07/2019	V	V7319042	GUITON	ONF		EPIERRE	LAUZIÈRE	1		R
23/07/2019	V	V7319043	PETIT	ONCFS	EMPEREUR RO	STE FOY TARENT	HAUTE TARENTAIS	1		INV
26/07/2019	D	D7319011	REVERDY	ONCFS		BEAUFORT	BEAUFORTAIN			R
27/07/2019	V	V7319044	FOULU	ONCFS	MURAZ MARC	LA LECHERE	BEAUFORTAIN	1		INV
01/08/2019	V	V7319045	PRALLET	ONCFS	TAVAN RAPHA	BEAUFORT	BEAUFORTAIN	1		INV
03/08/2019	D	D7319013	REVERDY	ONCFS		ST ALBAN DES HU	BELLEDONNE NOR			R
03/08/2019	V	V7319046	GUINGAND	ONF	BOCCON DOU	JARSY	BAUGES_2	1		R
05/08/2019	D	D7319014	REVERDY	ONCFS		LA LECHERE	Exterieur zone			R
08/08/2019	V	V7319047	ROUX VOLLON	ONCFS		ST REMY DE MAU	BELLEDONNE NOR	2		R
09/08/2019	D	D7319015	REVERDY	ONCFS		PONTAMAFREY M	Exterieur zone			R
13/08/2019	V	V7319048	GALLICE	PNRB	BAUDOT S	AILLON LE VIEUX	BAUGES_2	1		R
14/08/2019	D	D7319016	REVERDY	ONCFS		BOURG ST MAURI	BELLECOITTE			R
15/08/2019	V	V7319049	ERBA	ONCFS	LACHENAL Y	PLANCHERINE	BAUGES_2	1		R
19/08/2019	V	V7319050	PRALLET	ONCFS	OGGERI DELP	GRANIER	BEAUFORTAIN	1		INV
25/08/2019	S	S7319006	MARECHAL	ONCFS	PEPIN C	ST REMY DE MAU	BELLEDONNE NOR			
25/08/2019	V	V7319053	MARECHAL	ONCFS	GENIN LOIC	ST REMY DE MAU	BELLEDONNE NOR	3		R
27/08/2019	H	H7319016	COMMAND	ONF	GARDET ET P	LA GIETTAZ	ARAVIS			R
29/08/2019	H	H7319015	TRONEL	ONCFS		VALMEINIER	GALIBIER THABOR	1		R
29/08/2019	H	H7319018	REVERDY	ONCFS	DREAL	ST ANDRE	MAURIENNE	2		R

Toute utilisation des données est soumise à autorisation de l'animateur du Réseau
Rappel des abréviations type d'indices : V=obs. visuelle, F=fèces, C= carcasse proie sauvage,
H=hurllement, P=poils, T=traces, U= urine, S= sang

Date	Type	N°Ref	Nom	Organisme	Observateur	Commune	Massif	Nb	Espèce	Fiabilité
N°Dpt 73										
30/08/2019	V	V7319054	PRALLET	ONCFS	DULAC MARIE	MONTAIMONT	ENCOMBRES	2		INV
02/09/2019	V	V7319051	TRONEL	ONCFS		ST REMY DE MAU	BELLEDONNE NOR	2		R
04/09/2019	H	H7319002	TRONEL	ONCFS		VALMEINIER	GALIBIER THABOR	1		R
04/09/2019	H	H7319014	MARECHAL	ONCFS	ROUX M	MODANE	MAURIENNE	1		R
04/09/2019	H	H7319017	PERROUX	ONCFS	PYTHON	BRAMANS	HAUTE MAURIENN	2		R
05/09/2019	D	D7319017	REVERDY	ONCFS		LA LECHERE	BEAUFORTAIN			R
05/09/2019	V	V7319055	LARGO	DRAF	DANIEL JEAN	BONVILLARD	LAUZIERE	1		INV
09/09/2019	D	D7319018	REVERDY	ONCFS		LA LECHERE	BEAUFORTAIN			R
13/09/2019	F	F7319047	TRONEL	ONCFS		ST JULIEN MONT	ARVAN			
18/09/2019	D	D7319019	REVERDY	ONCFS		ST MARTIN DE LA	ARVAN			R
21/09/2019	D	D7319020	TRONEL	ONCFS		GRANIER	BEAUFORTAIN			R
23/09/2019	D	D7319021	REVERDY	ONCFS		LA LECHERE	Exterieur zone			
29/09/2019	D	D7319022	CHARTRAIN	ONCFS	TAVAN G	LA LECHERE	BEAUFORTAIN			R
02/10/2019	V	V7319052	HAGRY	PNV	RATEL H	AUSOIS	MAURIENNE	9		R
05/10/2019	C	C7319011	PLUMECOCQ	PNV		PEISEY NANCROI	BELLECOTTE		Cerf	INV
05/10/2019	H	H7319019	PLUMECOCQ	PNV		PEISEY NANCROI	BELLECOTTE	1		R
10/10/2019	T	T7319048	PRALLET	ONCFS		LA TABLE	BELLEDONNE NOR	1		INV
17/10/2019	U	U7319022	PRALLET	ONCFS		STE FOY TARENT	HAUTE TARENTAIS			
23/10/2019	T	T7319049	BRUBALLA	PNV		BONNEVAL SUR A	HAUTE MAURIENN	1		R

N°Dpt 74

01/11/2018	C	C7418016	ERBA	ONCFS		THORENS GLIERE	LES BORNES		Cerf	R
01/11/2018	T	T7418019	ERBA	ONCFS		THORENS GLIERE	LES BORNES	1		INV
12/11/2018	V	V7418032	GRILLON	ONCFS		LA CHAPELLE D A	CHABLAIS	1		INV
17/11/2018	F	F7418024	LOZE	ONCFS		LE PETIT BORNA	LES BORNES			R
28/11/2018	T	T7418016	HENRIOT	ONF		THORENS GLIERE	LES BORNES	1		R
28/11/2018	T	T7418017	ANSELME MAR	ONCFS		THORENS GLIERE	LES BORNES	2		R
28/11/2018	U	U7418008	ANSELME MAR	ONCFS		THORENS GLIERE	LES BORNES			R
28/11/2018	U	U7418009	ANSELME MAR	ONCFS		THORENS GLIERE	LES BORNES			R
29/11/2018	T	T7418018	BEAUD	ONCFS		LE PETIT BORNA	LES BORNES	2		INV
29/11/2018	T	T7418020	LAVOYER	ONF		LA CHAPELLE D A	CHABLAIS	2		INV
29/11/2018	U	U7418010	BEAUD	ONCFS		LE PETIT BORNA	LES BORNES			R
29/11/2018	U	U7418011	BEAUD	ONCFS		LE PETIT BORNA	LES BORNES			NR
29/11/2018	U	U7418012	LAVOYER	ONF		LA CHAPELLE D A	CHABLAIS			R
04/12/2018	F	F7418023	GRILLON	ONCFS	GALLAV P.	ABONDANCE	CHABLAIS			NR
10/12/2018	C	C7418015	PONCELET	ONF		THORENS GLIERE	LES BORNES		Cerf	R
25/12/2018	V	V7418033	GRILLON	ONCFS	CHAUCHON L	CHATEL	CHABLAIS	2		R
06/01/2019	V	V7419014	GATTI	ONCFS	DELESTRADE	CHAMONIX MON	MONT BLANC	1		R
11/01/2019	F	F7419003	COTTEREAU	Particulier		THORENS GLIERE	LES BORNES			
11/01/2019	T	T7419003	HENRIOT	ONF		THORENS GLIERE	LES BORNES	2		R
11/01/2019	V	V7419001	ERBA	ONCFS	JOSSERAND P	LA CLUSAZ	ARAVIS	2		INV
28/01/2019	V	V7419039	ERBA	ONCFS	MARTIN MAXI	LE REPOSOIR	LES BORNES	1		INV
07/02/2019	T	T7419001	GRILLON	ONCFS		LA CHAPELLE D A	CHABLAIS	1		R
07/02/2019	U	U7419001	GRILLON	ONCFS		LA CHAPELLE D A	CHABLAIS			R
08/02/2019	C	C7419001	LOZE	ONCFS		LA CHAPELLE D A	CHABLAIS		Cerf	INV
08/02/2019	F	F7419001	LOZE	ONCFS		LA CHAPELLE D A	CHABLAIS			R
08/02/2019	T	T7419002	LOZE	ONCFS		LA CHAPELLE D A	CHABLAIS	1		R
08/02/2019	V	V7419002	GREILLER	ONCFS	VITRY	LE PETIT BORNA	LES BORNES	2		INV
09/02/2019	C	C7419006	GREILLER	ONCFS		LE PETIT BORNA	LES BORNES		Cerf	R
09/02/2019	C	C7419011	GUYONNAUD	ONCFS	BRACHET FRE	FAVERGES	Exterieur zone		Chevreuil	INV
09/02/2019	F	F7419008	GREILLER	ONCFS		LE PETIT BORNA	LES BORNES			NR
10/02/2019	C	C7419002	GREILLER	ONCFS		LE PETIT BORNA	LES BORNES		Cerf	R
10/02/2019	T	T7419004	GREILLER	ONCFS		LE PETIT BORNA	LES BORNES	2		R
15/02/2019	C	C7419003	LAVOYER	ONF		LA CHAPELLE D A	CHABLAIS		Cerf	INV
15/02/2019	F	F7419004	LAVOYER	ONF		LA CHAPELLE D A	CHABLAIS			R
15/02/2019	T	T7419005	LAVOYER	ONF		LA CHAPELLE D A	CHABLAIS	1		INV
16/02/2019	T	T7419006	GREILLER	ONCFS		LE PETIT BORNA	LES BORNES	2		INV
16/02/2019	U	U7419002	GREILLER	ONCFS		LE PETIT BORNA	LES BORNES			R

Toute utilisation des données est soumise à autorisation de l'animateur du Réseau
Rappel des abréviations type d'indices : V=obs. visuelle, F=fèces, C= carcasse proie sauvage,
H=hurllement, P=poils, T=traces, U= urine, S= sang

Date	Type	N°Ref	Nom	Organisme	Observateur	Commune	Massif	Nb	Espèce	Fiabilité
N°Dpt	74									
16/02/2019	V	V7419003	GRILLON	ONCFS		ABONDANCE	CHABLAIS	1		NR
21/02/2019	F	F7419005	GRILLON	ONCFS	DOMAINE SKI	LA CHAPELLE D A	CHABLAIS			R
24/02/2019	T	T7419007	BORELLI	Particulier		LE REPOSOIR	LES BORNES	2		R
05/03/2019	C	C7419004	JOURDIL	Particulier	LACHAT P	LES HOUCHES	MONT BLANC		Chevreuil	R
11/03/2019	F	F7419006	COTTEREAU	Particulier		THORENS GLIERE	LES BORNES			
11/03/2019	F	F7419007	COTTEREAU	Particulier		THORENS GLIERE	LES BORNES			
12/03/2019	T	T7419008	VILLARD	ONCFS		ABONDANCE	CHABLAIS	2		R
17/03/2019	T	T7419009	JOURDIL	Particulier		LES HOUCHES	MONT BLANC	2		R
22/03/2019	C	C7419005	RASSAT	ONCFS	VITTET L	ANNECY	Exterieur zone		Chevreuil	NR
03/04/2019	C	C7419009	PASQUIER	FDC	MARCOS GEOR	ST MARTIN BELLE	Exterieur zone		Chevreuil	NR
03/04/2019	C	C7419010	PERNET-MUGN	Particulier		LE PETIT BORNA	LES BORNES		Cerf	R
10/04/2019	C	C7419007	ARVIN-BEROD	ONCFS		ST GERVAIS LES B	MONT BLANC		Cerf	R
10/04/2019	F	F7419009	ARVIN-BEROD	ONCFS		ST GERVAIS LES B	MONT BLANC			INV
10/04/2019	T	T7419010	ARVIN-BEROD	ONCFS		ST GERVAIS LES B	MONT BLANC	2		INV
12/04/2019	C	C7419008	QUETANT	Particulier		LA CLUSAZ	ARAVIS		Chamois	INV
12/04/2019	T	T7419011	QUETANT	Particulier		LA CLUSAZ	ARAVIS	1		INV
12/04/2019	V	V7419004	QUETANT	Particulier		LA CLUSAZ	ARAVIS	1		R
13/04/2019	F	F7419010	QUETANT	Particulier		LA CLUSAZ	ARAVIS			R
13/04/2019	F	F7419011	QUETANT	Particulier		LA CLUSAZ	ARAVIS			R
13/04/2019	V	V7419005	ARVIN-BEROD	ONCFS	DEPOISIER RA	LE REPOSOIR	LES BORNES	1		R
20/04/2019	T	T7419012	BAZ	Assoc. des Lo		CORDON	ARAVIS	2		R
20/04/2019	V	V7419006	BAZ	Assoc. des Lo	ISOUX JEAN B	CORDON	ARAVIS	1		R
22/04/2019	V	V7419009	COMMAND	ONF		LA CHAPELLE D A	CHABLAIS	1		R
26/04/2019	V	V7419007	DELAMARCHE	ONF		DOMANCY	ARAVIS	1		INV
06/05/2019	V	V7419010	CORNALI	Assoc. des Lo	PAGRET JEANI	CORDON	ARAVIS	1		INV
11/05/2019	V	V7419011	PASQUIER	FDC	VARINO M	FILLINGES	LES VOIRONS	1		INV
11/05/2019	V	V7419012	PASQUIER	FDC	JOYARD M	FILLINGES	LES VOIRONS	1		R
17/05/2019	V	V7419008	COUDURIER	FDC	MÉTRAL FRAN	CHILLY	Exterieur zone	1		R
18/05/2019	C	C7419012	PASQUIER	FDC	SUATON G	SAXEL	LES VOIRONS		Chevreuil	R
21/05/2019	F	F7419012	CHAUMONTET	FDC		CHILLY	Exterieur zone			
07/07/2019	V	V7419032	ERBA	ONCFS	MARTIN MAXI	LE REPOSOIR	LES BORNES	1		R
07/07/2019	V	V7419034	ERBA	ONCFS	MARTIN MAXI	LE REPOSOIR	LES BORNES	1		R
08/07/2019	C	C7419013	HENRIOT	ONF	HAUSER B	THORENS GLIERE	LES BORNES		Bouquetin	R
09/07/2019	V	V7419035	ERBA	ONCFS	MARTIN MAXI	LE REPOSOIR	LES BORNES	1		INV
10/07/2019	V	V7419043	GRILLON	ONCFS	CHOCHON L	LA CHAPELLE D A	CHABLAIS	1		INV
11/07/2019	V	V7419013	ARVIN-BEROD	ONCFS	VAILLANT EMI	LE REPOSOIR	LES BORNES	1		R
12/07/2019	V	V7419031	ERBA	ONCFS	MARTIN MAXI	LE REPOSOIR	LES BORNES	1		R
18/07/2019	V	V7419015	ERBA	ONCFS	TIREL C	VACHERESSE	CHABLAIS	1		R
19/07/2019	V	V7419040	ERBA	ONCFS	MARTIN MAXI	LE REPOSOIR	LES BORNES	1		INV
21/07/2019	V	V7419026	ERBA	ONCFS	MARTIN MAXI	LE REPOSOIR	LES BORNES	1		R
25/07/2019	V	V7419016	GUYON	Particulier	BOUSQUET M	LES VILLARDS SU	LES BORNES	1		INV
25/07/2019	V	V7419037	ERBA	ONCFS	MARTIN MAXI	LE REPOSOIR	LES BORNES	1		INV
25/07/2019	V	V7419038	ERBA	ONCFS	MARTIN MAXI	LE REPOSOIR	LES BORNES	1		R
30/07/2019	V	V7419033	ERBA	ONCFS	MARTIN MAXI	LE REPOSOIR	LES BORNES	1		R
09/08/2019	V	V7419036	ERBA	ONCFS	MARTIN MAXI	LE REPOSOIR	LES BORNES	1		R
10/08/2019	V	V7419042	ERBA	ONCFS	MARTIN MAXI	LE REPOSOIR	LES BORNES	1		R
11/08/2019	F	F7419013	REZER	Particulier	RICARD C	MORZINE	CHABLAIS			
15/08/2019	V	V7419017	ERBA	ONCFS	LACHENAL Y	FAVERGES	BAUGES_2	1		R
15/08/2019	V	V7419041	ERBA	ONCFS	MARTIN MAXI	LE REPOSOIR	LES BORNES	1		INV
16/08/2019	V	V7419044	GRILLON	ONCFS		LA CHAPELLE D A	CHABLAIS	1		R
17/08/2019	P	P7419002	JOURDIL	Particulier	BATTENDIEU	LES HOUCHES	MONT BLANC			
19/08/2019	V	V7419024	LOZE	ONCFS	MARTIN M	LE REPOSOIR	LES BORNES	3		R
26/08/2019	D	D7419001	ERBA	ONCFS	STEPHANIDES	LES VILLARDS SU	LES BORNES			R
29/08/2019	V	V7419018	PASQUIER	FDC	BOVARD P	ABONDANCE	CHABLAIS	1		INV
29/08/2019	V	V7419019	PASQUIER	FDC	GIRARD-DESP	LA CHAPELLE D A	CHABLAIS	1		R
31/08/2019	V	V7419020	ERBA	ONCFS	PISSARD MAIL	SALLANCHES	ARAVIS	1		INV
01/09/2019	V	V7419021	PASQUIER	FDC	CONTOUX M	LA CHAPELLE D A	CHABLAIS	1		R
03/09/2019	V	V7419028	ANSELME MAR	ONCFS		LE PETIT BORNA	LES BORNES	1		INV

Toute utilisation des données est soumise à autorisation de l'animateur du Réseau
Rappel des abréviations type d'indices : V=obs. visuelle, F=fèces, C=carcasse proie sauvage,
H=hurllement, P=poils, T=traces, U=urine, S=sang

Date	Type	N°Ref	Nom	Organisme	Observateur	Commune	Massif	Nb	Espèce	Fiabilité
N°Dpt 74										
11/09/2019	F	F7419017	ARVIN-BEROD	ONCFS	PISSARD Y	SALLANCHES	ARAVIS			
12/09/2019	V	V7419023	DECOURCELLE	ONCFS	GRESSET A	LE PETIT BORNA	LES BORNES	4		R
20/09/2019	V	V7419046	JOUFFREY	ONF	THABUIS JP	FAVERGES	BAUGES_2	1		R
25/09/2019	F	F7419014	GRENTE	ONCFS	JEGU M	THORENS GLIERE	LES BORNES			
25/09/2019	F	F7419015	GRENTE	ONCFS	JEGU M	THORENS GLIERE	LES BORNES			
27/09/2019	V	V7419027	ERBA	ONCFS	BAPTISSE	FAVERGES	BAUGES_2	1		R
12/10/2019	F	F7419016	REZER	Particulier		MIEUSSY	LES VOIRONS			
13/10/2019	H	H7419001	ARVIN-BEROD	ONCFS		THORENS GLIERE	LES BORNES	1		R
13/10/2019	V	V7419045	GRILLON	ONCFS	BROWN S	ABONDANCE	CHABLAIS	1		INV
14/10/2019	V	V7419029	COMMAND	ONF		NANCY SUR CLUS	LES BORNES	1		R
15/10/2019	F	F7419018	ARVIN-BEROD	ONCFS		THORENS GLIERE	LES BORNES			
15/10/2019	H	H7419002	ARVIN-BEROD	ONCFS		THORENS GLIERE	LES BORNES	1		R
17/10/2019	V	V7419022	CHAUMONTET	FDC	GROSHEUS E	LUCINGES	LES VOIRONS	1		R
20/10/2019	V	V7419025	CHAUMONTET	FDC	DUPOUT C	MACHILLY	LES VOIRONS	1		R
20/10/2019	V	V7419030	CHAUMONTET	FDC	FABRY N	LOISIN	LES VOIRONS	1		NR
23/10/2019	D	D7419002	ERBA	ONCFS	SEMPE J	MASSONGY	CHABLAIS	1		
23/10/2019	P	P7419001	ERBA	ONCFS	FDC	MASSONGY	LES VOIRONS			
23/10/2019	T	T7419013	GUYON	ONCFS		LULLIN	LES VOIRONS	1		INV
N°Dpt 77										
10/03/2019	V	V7719001	CURE	ONCFS	AUDOUX P	VILLIERS-SUR-MO	Exterieur zone	1		NR
12/03/2019	E	E7719001	CURE	ONCFS	AUDOUX P	VILLIERS-SUR-MO	Exterieur zone			NR
16/04/2019	V	V7719002	VIAL	ONCFS	BIEN J	CHARTRETTES	Exterieur zone	1		NR
31/07/2019	H	H7719001	BALEND A	ONCFS	BUDAN N	VAUDOUE	Exterieur zone	1		INV
N°Dpt 78										
29/08/2019	V	V7819001	ROYER	ONCFS	LECHIFFLART	CLAIREFONTAIN	Exterieur zone	2		NR
14/09/2019	E	E7819001	HUREL	ONCFS	NERE JB	CONDE-SUR-VESG	Exterieur zone			NR
N°Dpt 80										
06/04/2019	C	C8019001	DANESIN	FDC	LALLE A	LOUVRECHY	Exterieur zone		Blaireau	INV
05/05/2019	V	V8019001	DANESIN	FDC	HOLLEVILLE J	LAMOTTE-WARFU	Exterieur zone	1		INV
05/08/2019	H	H8019001	DANESIN	FDC	HEDIN JL	GUERBIGNY	Exterieur zone	1		INV
18/08/2019	V	V8019002	DANESIN	FDC	VANPAEMELE	PISSY	Exterieur zone	1		INV
N°Dpt 81										
17/11/2018	V	V8118007	GASC	ONCFS	GARCIA P	SAINT-GENEST-D	Exterieur zone	4		NR
27/11/2018	C	C8118001	ARNAL	FDC	ALMOND M	SAINT-MARCEL-C	Exterieur zone		Chevreuil	NR
15/12/2018	V	V8118010	LIBEROS	FDC	CARRIE P	MURAT-SUR-VEBR	CAROUX	1		R
18/01/2019	V	V8119001	GASC	ONCFS		MURAT-SUR-VEBR	CAROUX	1		INV
23/01/2019	V	V8119002	GASC	ONCFS		MURAT-SUR-VEBR	CAROUX	1		R
24/01/2019	T	T8119001	LIBEROS	FDC	DUPUY J-L	MURAT-SUR-VEBR	CAROUX	1		R
29/01/2019	V	V8119003	GASC	ONCFS	NADAL P	LACAUNE	CAROUX	1		INV
30/01/2019	V	V8119004	GASC	ONCFS		MURAT-SUR-VEBR	CAROUX	1		INV
28/02/2019	V	V8119008	LIBEROS	FDC	GUIRAUD L	BARRE	CAROUX	1		INV
11/03/2019	V	V8119005	GASC	ONCFS		MURAT-SUR-VEBR	CAROUX	1		INV
26/03/2019	C	C8119002	DAVID	FDC	FABRE M	AIGUEFONDE	Exterieur zone		Chevreuil	NR
26/03/2019	F	F8119001	DAVID	FDC	FABRE M	AIGUEFONDE	Exterieur zone			NR
31/03/2019	V	V8119006	GASC	ONCFS		MURAT-SUR-VEBR	CAROUX	1		INV
02/04/2019	V	V8119007	GASC	ONCFS		MURAT-SUR-VEBR	CAROUX	1		INV
22/04/2019	V	V8119009	LIBEROS	FDC		MURAT-SUR-VEBR	CAROUX	1		INV
23/04/2019	V	V8119010	LIBEROS	FDC		MURAT-SUR-VEBR	CAROUX	1		R
24/04/2019	V	V8119011	LIBEROS	FDC		MURAT-SUR-VEBR	CAROUX	1		R
01/05/2019	V	V8119012	LIBEROS	FDC		MURAT-SUR-VEBR	CAROUX	1		INV
03/05/2019	V	V8119013	LIBEROS	FDC		MURAT-SUR-VEBR	CAROUX	1		INV
30/05/2019	F	F8119002	MERCIER	ONCFS		CAUCALIERES	Exterieur zone			NR
06/06/2019	V	V8119014	LIBEROS	FDC	CHAZOTTES A	MAZAMET	Exterieur zone	3		NR
06/06/2019	V	V8119015	GASC	ONCFS	PUGINIER G	SOREZE	Exterieur zone	1		NR

Toute utilisation des données est soumise à autorisation de l'animateur du Réseau
Rappel des abréviations type d'indices : V=obs. visuelle, F=fèces, C=carcasse proie sauvage,
H=hurllement, P=poils, T=traces, U=urine, S=sang

Date	Type	N°Ref	Nom	Organisme	Observateur	Commune	Massif	Nb	Espèce	Fiabilité
N°Dpt 81										
24/09/2019	V	V8119016	GASC	ONCFS		MURAT-SUR-VEBR	CAROUX	1		R
N°Dpt 82										
30/03/2019	F	F8219001	PUECH	ONCFS	DURIF J	LAVAURETTE	Exterieur zone			NR
25/07/2019	V	V8219001	MALATERRE	ONCFS	TEULLIERES P	SAINT-ANTONIN-	Exterieur zone	1		INV
29/07/2019	C	C8219001	MALATERRE	ONCFS	TEULIERES D	CAZALS	Exterieur zone		Chevreuil	NR
N°Dpt 83										
01/11/2018	V	V8318193	PULLINO	ONCFS		SEILLANS	CANJUERS EST	2		R
03/11/2018	V	V8318163	PHILIBERT	FDC	PIGNATARO B	MAZAUGUES	SAINTE BAUME	1		R
04/11/2018	V	V8318198	PULLINO	ONCFS		TRIGANCE	TRIGANCE	1		R
07/11/2018	V	V8318206	PULLINO	ONCFS		SEILLANS	CANJUERS EST	1		R
08/11/2018	V	V8318164	GEORGE	Chasseur		LA ROQUE ESCLA	AUDIBERGUE	2		R
09/11/2018	V	V8318161	GEORGE	Chasseur		MONS	AUDIBERGUE	2		R
12/11/2018	V	V8318165	PHILIBERT	FDC		ESPARRON	PROVENCE VERTE	1		R
12/11/2018	V	V8318199	PULLINO	ONCFS		TRIGANCE	TRIGANCE	2		R
14/11/2018	V	V8318166	PHILIBERT	FDC	DOLLA PIERRE	ST JULIEN	OUEST VAR	1		R
14/11/2018	V	V8318209	PHILIBERT	FDC	ROBERT DE FR	VERIGNON	SAINTE CROIX CAN	2		R
16/11/2018	D	D8318006	JAUBERT	ONCFS	FREDERIC CAI	ESPARRON	PROVENCE VERTE			R
16/11/2018	F	F8318084	PHILIBERT	FDC		NANS LES PINS	MONT AURELIEN			
17/11/2018	V	V8318167	GEORGE	Chasseur		MONS	AUDIBERGUE	1		R
18/11/2018	V	V8318168	PHILIBERT	FDC	PACCHINI RO	ST JULIEN	OUEST VAR	1		R
19/11/2018	F	F8318081	PULLINO	ONCFS	FABRICE MOR	FIGANIERES	DRACENIE			
19/11/2018	V	V8318169	PHILIBERT	FDC	CAILLOL MICH	ESPARRON	PROVENCE VERTE	1		INV
23/11/2018	V	V8318200	PULLINO	ONCFS		TRIGANCE	TRIGANCE	1		R
23/11/2018	V	V8318211	PULLINO	ONCFS		LE BOURGUET	TRIGANCE	1		R
24/11/2018	F	F8318074	PULLINO	ONCFS		LA CROIX VALME	MAURES			R
25/11/2018	V	V8318170	ORSINI	MNHN		HYERES	MAURES	1		R
26/11/2018	V	V8318171	MOLINS	ONCFS	MARIANI VINC	TOURVES	SAINTE BAUME	1		R
27/11/2018	V	V8318213	PULLINO	ONCFS		COMPS SUR ARTU	TRIGANCE	1		R
28/11/2018	V	V8318201	PULLINO	ONCFS		TRIGANCE	TRIGANCE	1		R
01/12/2018	V	V8318215	PHILIBERT	FDC	ARMAND	RIANS	OUEST VAR	1		R
02/12/2018	V	V8318181	PHILIBERT	FDC	LOUIS MACHU	CHATEAUDOUBL	DRACENIE	1		R
02/12/2018	V	V8318189	PHILIBERT	FDC	MERLI	MONS	AUDIBERGUE	2		R
04/12/2018	D	D8318004	ROUX	ONCFS	RIVEREAUD	COMPS SUR ARTU	CANJUERS EST			R
04/12/2018	V	V8318172	PHILIBERT	FDC	VILLA LIONEL	POURRIERES	SAINTE VICTOIRE	1		R
04/12/2018	V	V8318194	PULLINO	ONCFS		SEILLANS	CANJUERS EST	1		R
05/12/2018	V	V8318173	PHILIBERT	FDC	DARCO DOMI	BORMES LES MIM	MAURES	1		R
05/12/2018	V	V8318174	PHILIBERT	FDC	BOURDIN GIL	POURRIERES	SAINTE VICTOIRE	1		R
05/12/2018	V	V8318183	PHILIBERT	FDC	LOUIS MACHU	CHATEAUDOUBL	DRACENIE	1		R
05/12/2018	V	V8318202	PULLINO	ONCFS		TRIGANCE	TRIGANCE	4		R
05/12/2018	V	V8318214	PULLINO	ONCFS		COMPS SUR ARTU	TRIGANCE	1		R
06/12/2018	F	F8318075	PULLINO	ONCFS		CHATEAUDOUBL	DRACENIE			NR
06/12/2018	F	F8318076	PULLINO	ONCFS		CHATEAUDOUBL	DRACENIE			NR
11/12/2018	F	F8318077	MOLINS	ONCFS	POMPERMEIE	AUPS	SAINTE CROIX CAN			
12/12/2018	V	V8318203	PULLINO	ONCFS		TRIGANCE	TRIGANCE	1		R
12/12/2018	V	V8318212	PULLINO	ONCFS		LE BOURGUET	TRIGANCE	1		R
14/12/2018	V	V8318175	VISSAC	Animateur Na		CHATEAUDOUBL	DRACENIE	1		INV
14/12/2018	V	V8318207	PULLINO	ONCFS		SEILLANS	CANJUERS EST	1		R
15/12/2018	V	V8318195	PULLINO	ONCFS		SEILLANS	CANJUERS EST	1		R
16/12/2018	V	V8318190	PHILIBERT	FDC	COREIL	MONS	AUDIBERGUE	1		R
17/12/2018	V	V8318204	PULLINO	ONCFS		TRIGANCE	TRIGANCE	1		R
18/12/2018	V	V8318176	PHILIBERT	FDC	MOUTTET	GINASSERVIS	OUEST VAR	1		R
18/12/2018	V	V8318177	PHILIBERT	FDC	BOURDIN XAV	POURRIERES	SAINTE VICTOIRE	1		R
21/12/2018	F	F8318078	PULLINO	ONCFS		POURRIERES	MONT AURELIEN			NR
21/12/2018	V	V8318178	MOLINS	ONCFS	PIERRE LACOS	LA CROIX VALME	MAURES	1		R
22/12/2018	V	V8318179	PHILIBERT	FDC	GIRAUD	FOX AMPHOUX	ESPIGUIERES	2		R
23/12/2018	V	V8318196	PULLINO	ONCFS		SEILLANS	CANJUERS EST	2		R

Toute utilisation des données est soumise à autorisation de l'animateur du Réseau
Rappel des abréviations type d'indices : V=obs. visuelle, F=fèces, C= carcasse proie sauvage,
H=hurllement, P=poils, T=traces, U= urine, S= sang

Date	Type	N°Ref	Nom	Organisme	Observateur	Commune	Massif	Nb	Espèce	Fiabilité
N°Dpt 83										
23/12/2018	V	V8318208	PULLINO	ONCFS		SEILLANS	CANJUERS EST	1		R
23/12/2018	V	V8318216	PHILIBERT	FDC	ROUVIER	BRENON	TRIGANCE	1		R
25/12/2018	V	V8318180	PHILIBERT	FDC	DEBOIGELIN S	ST MARTIN	PROVENCE VERTE	1		R
25/12/2018	V	V8318205	PULLINO	ONCFS		TRIGANCE	TRIGANCE	2		R
26/12/2018	V	V8318182	PHILIBERT	FDC	LOUIS MACHU	CHATEAUDOUBL	DRACENIE	2		R
29/12/2018	V	V8318197	PULLINO	ONCFS		SEILLANS	CANJUERS EST	1		R
30/12/2018	V	V8318217	PHILIBERT	FDC	CARLETTI	MONTFERRAT	CANJUERS EST	1		R
30/12/2018	V	V8318218	PHILIBERT	FDC		BAUDUEN	SAINTE CROIX SUD	1		R
02/01/2019	V	V8319007	PULLINO	ONCFS		SEILLANS	CANJUERS EST	1		R
03/01/2019	F	F8319001	PULLINO	ONCFS	LOUIS	COMPS SUR ARTU	CANJUERS EST			
04/01/2019	V	V8319001	MOLINS	ONCFS	PIERRE LACOS	LA CROIX VALME	MAURES	1		R
04/01/2019	V	V8319011	PULLINO	ONCFS		LE BOURGUET	TRIGANCE	1		R
06/01/2019	V	V8319003	PULLINO	ONCFS		TRIGANCE	TRIGANCE	3		R
06/01/2019	V	V8319016	PHILIBERT	FDC	DOLLA	ST JULIEN	OUEST VAR	1		R
06/01/2019	V	V8319017	PHILIBERT	FDC	MARAIS	ARTIGUES	PROVENCE VERTE	1		R
10/01/2019	V	V8319004	PULLINO	ONCFS		TRIGANCE	TRIGANCE	1		R
10/01/2019	V	V8319008	PULLINO	ONCFS		SEILLANS	CANJUERS EST	2		R
11/01/2019	V	V8319018	PHILIBERT	FDC		ESPARRON	PROVENCE VERTE	2		R
14/01/2019	V	V8319019	PULLINO	ONCFS		FIGANIERES	DRACENIE	1		R
15/01/2019	F	F8319008	PHILIBERT	FDC		GINASSERVIS	OUEST VAR			NR
16/01/2019	V	V8319005	PULLINO	ONCFS		TRIGANCE	TRIGANCE	1		R
16/01/2019	V	V8319022	PHILIBERT	FDC	ROBERT DE FR	VERIGNON	SAINTE CROIX CAN	1		R
16/01/2019	V	V8319139	AUBERT	ONCFS		BARGEMON	CANJUERS EST	5		R
18/01/2019	F	F8319002	MOLINS	ONCFS	POMPERMEIE	AUPS	SAINTE CROIX CAN			R
18/01/2019	V	V8319009	PULLINO	ONCFS		SEILLANS	CANJUERS EST	1		R
19/01/2019	V	V8319012	PULLINO	ONCFS		LE BOURGUET	TRIGANCE	2		R
20/01/2019	T	T8319001	PULLINO	ONCFS		SEILLANS	CANJUERS EST	1		R
20/01/2019	T	T8319002	PULLINO	ONCFS		SEILLANS	CANJUERS EST	2		R
21/01/2019	V	V8319006	PULLINO	ONCFS		TRIGANCE	TRIGANCE	1		R
22/01/2019	F	F8319009	PHILIBERT	FDC	MICHEL PONS	AUPS	ESPIGUIERES			R
22/01/2019	V	V8319024	PHILIBERT	FDC	GIRAUD	FOX AMPHOUX	ESPIGUIERES	1		R
23/01/2019	V	V8319025	PULLINO	ONCFS		MONTFERRAT	CANJUERS EST	1		R
24/01/2019	V	V8319027	PHILIBERT	FDC	GRECH	MONTMEYAN	PROVENCE VERTE	1		R
26/01/2019	F	F8319003	PULLINO	ONCFS		NANS LES PINS	SAINTE BAUME			R
26/01/2019	F	F8319004	PULLINO	ONCFS		NANS LES PINS	SAINTE BAUME			R
26/01/2019	F	F8319005	MOURET	ONCFS		SALERNES	ESPIGUIERES			R
26/01/2019	V	V8319028	PHILIBERT	FDC		PONTEVES	ESPIGUIERES	1		R
26/01/2019	V	V8319029	PHILIBERT	FDC	DELPANO	PONTEVES	ESPIGUIERES	1		R
27/01/2019	V	V8319013	PULLINO	ONCFS		LE BOURGUET	TRIGANCE	2		R
28/01/2019	F	F8319006	MOLINS	ONCFS	LOUIS CECILIA	CHATEAUVERT	PROVENCE VERTE			R
28/01/2019	V	V8319010	PULLINO	ONCFS		SEILLANS	CANJUERS EST	1		R
29/01/2019	C	C8319001	PHILIBERT	FDC	ROGLIARDO	MONTMEYAN	OUEST VAR		Sanglier	INV
29/01/2019	F	F8319007	RAVAUX	ONF	POMPERMEIE	BAUDUEN	SAINTE CROIX SUD			
29/01/2019	F	F8319017	RODA	ONCFS	NEWT	LA CROIX VALME	MAURES			NR
29/01/2019	F	F8319018	RODA	ONCFS	NEWT	LA CROIX VALME	MAURES			
29/01/2019	F	F8319019	RODA	ONCFS	RODA	LA CROIX VALME	MAURES			R
29/01/2019	V	V8319030	PULLINO	ONCFS		AIGUINES	SAINTE CROIX CAN	2		R
30/01/2019	F	F8319010	PHILIBERT	FDC	CHRISTIAN ZE	BRIGNOLES	ESPIGUIERES			NR
30/01/2019	T	T8319003	PULLINO	ONCFS		BAUDUEN	SAINTE CROIX SUD	3		R
30/01/2019	V	V8319023	PHILIBERT	FDC	PATRICE	ESPARRON	PROVENCE VERTE	1		R
31/01/2019	F	F8319011	PHILIBERT	FDC		SEILLONS SOURC	PROVENCE VERTE			
31/01/2019	V	V8319026	PULLINO	ONCFS		MONTFERRAT	CANJUERS EST	1		R
01/02/2019	F	F8319104	PULLINO	ONCFS	OLLIVIA A	NANS LES PINS	MONT AURELIEN			
02/02/2019	V	V8319032	PHILIBERT	FDC		ESPARRON	PROVENCE VERTE	1		R
05/02/2019	V	V8319033	PHILIBERT	FDC		ESPARRON	PROVENCE VERTE	1		R
06/02/2019	P	P8319003	LOUIS	Particulier	CARRARA L	BORMES LES MIM	Exterieur zone			NR
06/02/2019	V	V8319014	PULLINO	ONCFS		LE BOURGUET	TRIGANCE	2		R
06/02/2019	V	V8319020	PULLINO	ONCFS		FIGANIERES	DRACENIE	1		R

Toute utilisation des données est soumise à autorisation de l'animateur du Réseau
Rappel des abréviations type d'indices : V=obs. visuelle, F=fèces, C= carcasse proie sauvage,
H=hurllement, P=poils, T=traces, U= urine, S= sang

Date	Type	N°Ref	Nom	Organisme	Observateur	Commune	Massif	Nb	Espèce	Fiabilité
N°Dpt 83										
06/02/2019	V	V8319031	PULLINO	ONCFS		AIGUINES	SAINTE CROIX CAN	2		R
06/02/2019	V	V8319034	PULLINO	ONCFS		TRIGANCE	TRIGANCE	2		R
06/02/2019	V	V8319041	PHILIBERT	FDC	ROBERT DE FR	VERIGNON	SAINTE CROIX CAN	1		R
07/02/2019	V	V8319042	PHILIBERT	FDC		ESPARRON	PROVENCE VERTE	1		R
09/02/2019	D	D8319003	JAUBERT	ONCFS	SAPANEL BOG	LA VERDIERE	OUEST VAR			R
09/02/2019	V	V8319043	PHILIBERT	FDC		ESPARRON	PROVENCE VERTE	1		R
10/02/2019	V	V8319044	PHILIBERT	FDC	ARMAND	ARTIGUES	PROVENCE VERTE	1		R
12/02/2019	V	V8319015	PULLINO	ONCFS		LE BOURGUET	TRIGANCE	3		R
12/02/2019	V	V8319045	PHILIBERT	FDC		ESPARRON	PROVENCE VERTE	3		R
13/02/2019	V	V8319035	PULLINO	ONCFS		TRIGANCE	TRIGANCE	1		R
14/02/2019	D	D8319001	MOLINS	ONCFS		BORMES LES MIM	MAURES			R
14/02/2019	V	V8319021	PULLINO	ONCFS		FIGANIERES	DRACENIE	1		R
14/02/2019	V	V8319046	PULLINO	ONCFS		AIGUINES	SAINTE CROIX CAN	1		R
14/02/2019	V	V8319048	PULLINO	ONCFS		AMPUS	SAINTE CROIX CAN	1		R
16/02/2019	V	V8319049	PULLINO	ONCFS		AMPUS	SAINTE CROIX CAN	3		R
17/02/2019	F	F8319012	PULLINO	ONCFS		BAUDUEN	SAINTE CROIX SUD			
17/02/2019	F	F8319013	PULLINO	ONCFS		BAUDUEN	SAINTE CROIX SUD			
17/02/2019	F	F8319014	PULLINO	ONCFS		BAUDUEN	SAINTE CROIX SUD			
17/02/2019	V	V8319050	PHILIBERT	FDC	BLANC	GINASSERVIS	OUEST VAR	1		R
18/02/2019	V	V8319036	PULLINO	ONCFS		TRIGANCE	TRIGANCE	3		R
18/02/2019	V	V8319047	PULLINO	ONCFS		AIGUINES	SAINTE CROIX CAN	3		R
18/02/2019	V	V8319051	PHILIBERT	FDC	THULLIER	VARAGES	PROVENCE VERTE	1		R
19/02/2019	F	F8319015	GEORGE	Chasseur	LOUIS CECILIA	MONS	AUDIBERGUE			
19/02/2019	V	V8319052	PHILIBERT	FDC		ESPARRON	PROVENCE VERTE	1		R
20/02/2019	F	F8319016	PULLINO	ONCFS	CECILIA LOUIS	AUPS	SAINTE CROIX CAN			
20/02/2019	V	V8319053	PULLINO	ONCFS		BAUDUEN	SAINTE CROIX SUD	3		R
22/02/2019	V	V8319056	PHILIBERT	FDC		ESPARRON	PROVENCE VERTE	1		R
23/02/2019	D	D8319004	JAUBERT	ONCFS	MARTIN BOGT	POURCIEUX	MONT AURELIEN			R
23/02/2019	V	V8319057	PULLINO	ONCFS		FIGANIERES	DRACENIE	1		R
24/02/2019	V	V8319061	PULLINO	ONCFS		LE BOURGUET	TRIGANCE	1		R
24/02/2019	V	V8319064	KRAMMER	PNM		COLLOBRIERES	MAURES	2		R
26/02/2019	V	V8319067	PULLINO	ONCFS		SEILLANS	CANJUERS EST	1		R
26/02/2019	V	V8319070	POMPERMEIER	ONF		BAUDUEN	SAINTE CROIX SUD	3		R
27/02/2019	V	V8319037	PULLINO	ONCFS		TRIGANCE	TRIGANCE	1		R
27/02/2019	V	V8319058	PULLINO	ONCFS		FIGANIERES	DRACENIE	1		R
27/02/2019	V	V8319066	PULLINO	ONCFS		SEILLANS	CANJUERS EST	1		R
03/03/2019	V	V8319059	PULLINO	ONCFS		FIGANIERES	DRACENIE	1		R
03/03/2019	V	V8319068	PULLINO	ONCFS		SEILLANS	CANJUERS EST	1		R
03/03/2019	V	V8319071	PHILIBERT	FDC		CORRENS	ESPIGUIERES	1		R
03/03/2019	V	V8319072	PHILIBERT	FDC		CORRENS	ESPIGUIERES	1		R
04/03/2019	F	F8319020	RODA	ONCFS	NEWT	CHATEAUDOUBL	DRACENIE			R
04/03/2019	F	F8319021	RODA	ONCFS	NEWT	CHATEAUDOUBL	DRACENIE			R
04/03/2019	F	F8319022	RODA	ONCFS	NEWT	CHATEAUDOUBL	DRACENIE			NR
04/03/2019	F	F8319023	RODA	ONCFS	NEWT	CHATEAUDOUBL	DRACENIE			NR
04/03/2019	F	F8319024	RODA	ONCFS	NEWT	CHATEAUDOUBL	DRACENIE			R
04/03/2019	F	F8319025	RODA	ONCFS	NEWT	CHATEAUDOUBL	DRACENIE			NR
04/03/2019	F	F8319026	RODA	ONCFS	NEWT	CHATEAUDOUBL	DRACENIE			NR
04/03/2019	V	V8319065	KRAMMER	PNM		COLLOBRIERES	MAURES	2		R
04/03/2019	V	V8319073	KRAMMER	PNM		BORMES LES MIM	MAURES	1		R
04/03/2019	V	V8319075	KRAMMER	PNM		COLLOBRIERES	MAURES	2		R
05/03/2019	F	F8319027	RODA	ONCFS	NEWT	MONTFERRAT	DRACENIE			R
05/03/2019	F	F8319028	RODA	ONCFS	NEWT	MONTFERRAT	DRACENIE			R
05/03/2019	F	F8319029	RODA	ONCFS	NEWT	CHATEAUDOUBL	DRACENIE			R
05/03/2019	V	V8319077	LOUIS	Particulier		SEILLANS	CANJUERS EST	1		NR
06/03/2019	F	F8319030	RODA	ONCFS	NEWT	DRAGUIGNAN	DRACENIE			R
06/03/2019	F	F8319031	RODA	ONCFS	NEWT	DRAGUIGNAN	DRACENIE			NR
06/03/2019	F	F8319032	RODA	ONCFS	NEWT	DRAGUIGNAN	DRACENIE			NR
07/03/2019	V	V8319038	PULLINO	ONCFS		TRIGANCE	TRIGANCE	1		R

Toute utilisation des données est soumise à autorisation de l'animateur du Réseau
Rappel des abréviations type d'indices : V=obs. visuelle, F=fèces, C= carcasse proie sauvage,
H=hurllement, P=poils, T=traces, U= urine, S= sang

Date	Type	N°Ref	Nom	Organisme	Observateur	Commune	Massif	Nb	Espèce	Fiabilité
N°Dpt 83										
07/03/2019	V	V8319069	PULLINO	ONCFS		SEILLANS	CANJUERS EST	1		R
08/03/2019	F	F8319033	PULLINO	ONCFS		FOX AMPHOUX	ESPIGUIERES			
08/03/2019	F	F8319034	PULLINO	ONCFS		FOX AMPHOUX	ESPIGUIERES			
09/03/2019	V	V8319054	PULLINO	ONCFS		BAUDUEN	SAINTE CROIX SUD	2		R
09/03/2019	V	V8319062	PULLINO	ONCFS		LE BOURGUET	TRIGANCE	2		R
09/03/2019	V	V8319078	PHILIBERT	FDC	JANVRIN	COTIGNAC	ESPIGUIERES	1		R
11/03/2019	V	V8319074	KRAMMER	PNM		BORMES LES MIM	MAURES	1		R
12/03/2019	F	F8319035	LOUIS	Particulier		CHATEAUDOUBL	DRACENIE			
12/03/2019	F	F8319067	LOUIS	Particulier	DEFOORT	MAZAUGUES	SAINTE BAUME			NR
12/03/2019	V	V8319039	PULLINO	ONCFS		TRIGANCE	TRIGANCE	1		R
13/03/2019	V	V8319055	PULLINO	ONCFS		BAUDUEN	SAINTE CROIX SUD	2		R
14/03/2019	F	F8319036	PULLINO	ONCFS		BAUDUEN	SAINTE CROIX SUD			
14/03/2019	F	F8319037	PULLINO	ONCFS		BAUDUEN	SAINTE CROIX SUD			
15/03/2019	V	V8319063	PULLINO	ONCFS		LE BOURGUET	TRIGANCE	1		R
18/03/2019	F	F8319038	POMPERMEIER	ONF		BAUDUEN	SAINTE CROIX SUD			R
18/03/2019	H	H8319001	AUBERGIER	ONCFS		CHATEAUDOUBL	SAINTE CROIX CAN	1		R
18/03/2019	V	V8319079	PULLINO	ONCFS		FIGANIERES	DRACENIE	1		R
19/03/2019	F	F8319039	AUBERGIER	ONCFS	BERNARD	ST MARTIN	PROVENCE VERTE			
19/03/2019	F	F8319040	AUBERGIER	ONCFS	BERNARD	SEILLONS SOURC	PROVENCE VERTE			
20/03/2019	F	F8319041	AUBERGIER	ONCFS	BERNARD	PONTEVES	ESPIGUIERES			
20/03/2019	F	F8319042	AUBERGIER	ONCFS	BERNARD	PONTEVES	ESPIGUIERES			
20/03/2019	F	F8319043	AUBERGIER	ONCFS	BERNARD	PONTEVES	ESPIGUIERES			
20/03/2019	F	F8319044	AUBERGIER	ONCFS	BERNARD	PONTEVES	ESPIGUIERES			
20/03/2019	F	F8319045	AUBERGIER	ONCFS	BERNARD	PONTEVES	ESPIGUIERES			
20/03/2019	F	F8319046	AUBERGIER	ONCFS	BERNARD	PONTEVES	ESPIGUIERES			
20/03/2019	F	F8319047	AUBERGIER	ONCFS	BERNARD	PONTEVES	ESPIGUIERES			
20/03/2019	V	V8319040	PULLINO	ONCFS		TRIGANCE	TRIGANCE	3		R
20/03/2019	V	V8319081	PULLINO	ONCFS		AUPS	SAINTE CROIX CAN	1		R
20/03/2019	V	V8319083	PHILIBERT	FDC	PONS	AUPS	SAINTE CROIX CAN	1		R
21/03/2019	F	F8319048	AUBERGIER	ONCFS	BERNARD	VARAGES	PROVENCE VERTE			
21/03/2019	F	F8319049	AUBERGIER	ONCFS	BERNARD	VARAGES	PROVENCE VERTE			
22/03/2019	F	F8319050	PULLINO	ONCFS		CHATEAUDOUBL	DRACENIE			
23/03/2019	F	F8319103	PULLINO	ONCFS		COMPS SUR ARTU	TRIGANCE			
25/03/2019	F	F8319051	LOUIS	Particulier		BORMES LES MIM	MAURES			
25/03/2019	F	F8319052	LOUIS	Particulier		BORMES LES MIM	MAURES			
25/03/2019	V	V8319084	PHILIBERT	FDC	PPONS	AUPS	SAINTE CROIX CAN	1		R
26/03/2019	V	V8319080	PULLINO	ONCFS		FIGANIERES	DRACENIE	1		R
27/03/2019	C	C8319002	PHILIBERT	FDC	NAVARRO	RIANS	OUEST VAR		Sanglier	INV
27/03/2019	F	F8319053	RAVAUX	ONF		CHATEAUDOUBL	DRACENIE			
27/03/2019	V	V8319082	PULLINO	ONCFS		AUPS	SAINTE CROIX CAN	2		R
27/03/2019	V	V8319085	PULLINO	ONCFS		BAUDUEN	SAINTE CROIX SUD	2		R
27/03/2019	V	V8319086	PULLINO	ONCFS		BAUDUEN	SAINTE CROIX SUD	1		R
28/03/2019	C	C8319003	PHILIBERT	FDC	GERVASONI	PONTEVES	PROVENCE VERTE		Chevreuil	INV
28/03/2019	F	F8319054	PULLINO	ONCFS		MEOUNES LES MO	SAINTE BAUME			
28/03/2019	V	V8319060	PHILIBERT	FDC	ARMAND	RIANS	PROVENCE VERTE	1		R
29/03/2019	H	H8319003	ORSINI	MNHN		TOURVES	SAINTE BAUME	1		R
29/03/2019	V	V8319133	GEORGE	Chasseur		MONS	AUDIBERGUE	2		R
30/03/2019	V	V8319076	KRAMMER	PNM		COLLOBRIERES	MAURES	2		R
30/03/2019	V	V8319087	PHILIBERT	FDC	PONS	AUPS	SAINTE CROIX CAN	1		R
01/04/2019	F	F8319068	PULLINO	ONCFS		BAUDUEN	SAINTE CROIX SUD			
01/04/2019	F	F8319069	PULLINO	ONCFS		BAUDUEN	SAINTE CROIX SUD			
02/04/2019	D	D8319005	PULLINO	ONCFS	MOUTOUFIS	COMPS SUR ARTU	CANJUERS EST			R
02/04/2019	F	F8319070	KRAMMER	PNM		COLLOBRIERES	MAURES			
02/04/2019	V	V8319088	PHILIBERT	FDC	GIORGI F	LA MOLE	MAURES	1		
04/04/2019	C	C8319004	PHILIBERT	FDC	G. GIRAUD	BORMES LES MIM	MAURES		NI	INV
06/04/2019	F	F8319071	JAUBERT	ONCFS		COMPS SUR ARTU	CANJUERS EST			INV
08/04/2019	V	V8319095	PHILIBERT	FDC	M. ALBINELLI	PLAN D AUPS STE	SAINTE BAUME	1		R
09/04/2019	F	F8319072	CALI	ONCFS		AUPS	SAINTE CROIX SUD			

Toute utilisation des données est soumise à autorisation de l'animateur du Réseau
Rappel des abréviations type d'indices : V=obs. visuelle, F=fèces, C= carcasse proie sauvage,
H=hurllement, P=poils, T=traces, U= urine, S= sang

Date	Type	N°Ref	Nom	Organisme	Observateur	Commune	Massif	Nb	Espèce	Fiabilité
N°Dpt 83										
09/04/2019	P	P8319002	PHILIBERT	FDC		BRAS	SAINTE BAUME			NR
10/04/2019	F	F8319073	CALI	ONCFS		FOX AMPHOUX	ESPIGUIERES			
11/04/2019	D	D8319002	ROUX	ONCFS	SAPANEL	FREJUS	MAURES			R
11/04/2019	F	F8319057	DOUSSIERE	PNRVerdon		LES SALLES SUR V	SAINTE CROIX SUD			R
11/04/2019	F	F8319074	CALI	ONCFS		MONTMEYAN	SAINTE CROIX SUD			
11/04/2019	T	T8319004	VILLANI	ONCFS		SILLANS LA CASC	ESPIGUIERES	1		
12/04/2019	V	V8319100	PHILIBERT	FDC		BORMES LES MIM	MAURES	1		R
17/04/2019	F	F8319075	JAUBERT	ONCFS		LA ROQUE ESCLA	AUDIBERGUE			R
17/04/2019	V	V8319089	CALI	ONCFS		AMPUS	CANJUERS EST	2		R
17/04/2019	V	V8319096	CALI	ONCFS		AMPUS	SAINTE CROIX CAN	2		R
18/04/2019	F	F8319058	LOUIS	Particulier	GIRARD F	BAUDIEN	SAINTE CROIX SUD			R
18/04/2019	V	V8319101	PHILIBERT	FDC		ESPARRON	PROVENCE VERTE	1		R
20/04/2019	C	C8319005	PHILIBERT	FDC	G. GIRAUD	BORMES LES MIM	MAURES		Sanglier	INV
23/04/2019	F	F8319076	POMPERMEIER	ONF		AUPS	SAINTE CROIX SUD			R
23/04/2019	F	F8319077	LOUIS	Particulier		TRIGANCE	TRIGANCE			R
24/04/2019	C	C8319006	PHILIBERT	FDC	P. VIRETTO	SILLANS LA CASC	PROVENCE VERTE		Chevreuil	R
26/04/2019	F	F8319059	LOUIS	Particulier		FIGANIERES	DRACENIE			INV
29/04/2019	V	V8319134	GEORGE	Chasseur		MONS	AUDIBERGUE	1		R
04/05/2019	V	V8319090	ORSINI	MNHN		COLLOBRIERES	MAURES	2		
08/05/2019	C	C8319007	PHILIBERT	FDC	G. GIRAUD	BORMES LES MIM	MAURES		Sanglier	INV
11/05/2019	V	V8319102	PHILIBERT	FDC	D. GAMERE	RIANS	PROVENCE VERTE	1		R
13/05/2019	F	F8319056	POMPERMEIER	ONF		AUPS	SAINTE CROIX SUD			INV
15/05/2019	D	D8319006	SAPANEL	ONCFS		COMPS SUR ARTU	CANJUERS EST			R
15/05/2019	D	D8319007	SAPANEL	ONCFS		COMPS SUR ARTU	CANJUERS EST			R
16/05/2019	F	F8319055	POMPERMEIER	ONF		TOURTOUR	SAINTE CROIX CAN			R
16/05/2019	F	F8319078	ORSINI	MNHN		EVENOS	SAINTE BAUME			
18/05/2019	V	V8319103	PHILIBERT	FDC	E. LOQUES	ESPARRON	PROVENCE VERTE	1		NR
22/05/2019	V	V8319091	ORSINI	MNHN		COLLOBRIERES	MAURES	1		R
23/05/2019	V	V8319135	GEORGE	Chasseur		MONS	AUDIBERGUE	1		R
26/05/2019	V	V8319097	LOUIS	Particulier		ARTIGNOSC SUR V	SAINTE CROIX SUD	1		R
28/05/2019	V	V8319104	PHILIBERT	FDC	A. LAGIER	ARTIGNOSC SUR V	SAINTE CROIX SUD	1		R
31/05/2019	F	F8319064	JAUBERT	ONCFS		LA ROQUE ESCLA	CANJUERS EST			R
02/06/2019	F	F8319065	JAUBERT	ONCFS		SIGNES	SAINTE BAUME			R
15/06/2019	V	V8319093	ORSINI	MNHN		COLLOBRIERES	MAURES	2		R
17/06/2019	F	F8319060	RAVAUX	ONF		CHATEAUDOUBL	DRACENIE			R
17/06/2019	V	V8319105	PHILIBERT	FDC	D. BRUN	LE LUC	PROVENCE VERTE	1		R
20/06/2019	F	F8319079	LOUIS	Particulier		COLLOBRIERES	MAURES			
21/06/2019	V	V8319098	LOUIS	Particulier	O. BOURGERT	GONFARON	MAURES	1		NR
23/06/2019	V	V8319106	PHILIBERT	FDC		ESPARRON	PROVENCE VERTE	2		R
24/06/2019	F	F8319097	POMPERMEIER	ONF		AUPS	SAINTE CROIX CAN			
25/06/2019	F	F8319098	POMPERMEIER	ONF		AUPS	SAINTE CROIX CAN			
25/06/2019	V	V8319107	PHILIBERT	FDC		ESPARRON	PROVENCE VERTE	1		R
01/07/2019	F	F8319061	LOUIS	Particulier		TOURVES	SAINTE BAUME			NR
01/07/2019	F	F8319066	JAUBERT	ONCFS		EVENOS	SAINTE BAUME			R
03/07/2019	V	V8319108	PHILIBERT	FDC	D. CAUVIN	BRIGNOLES	PROVENCE VERTE	1		R
07/07/2019	V	V8319109	PHILIBERT	FDC	A. GILARDO	VINS SUR CARAMY	ESPIGUIERES	1		NR
07/07/2019	V	V8319110	PHILIBERT	FDC	M. AUDIBERT	MONTFORT SUR A	ESPIGUIERES	1		R
08/07/2019	F	F8319080	ORSINI	MNHN		COLLOBRIERES	MAURES			
08/07/2019	F	F8319081	ORSINI	MNHN		COLLOBRIERES	MAURES			
08/07/2019	F	F8319082	ORSINI	MNHN		COLLOBRIERES	MAURES			
08/07/2019	V	V8319111	PHILIBERT	FDC	P. SIMON	CORRENS	ESPIGUIERES	1		R
08/07/2019	V	V8319112	PHILIBERT	FDC	F. CAILLOL	ARTIGUES	PROVENCE VERTE	1		R
11/07/2019	V	V8319113	PHILIBERT	FDC	M. PONS	SILLANS LA CASC	ESPIGUIERES	1		R
12/07/2019	V	V8319114	PHILIBERT	FDC		RIANS	PROVENCE VERTE	1		R
15/07/2019	V	V8319094	ORSINI	MNHN		COLLOBRIERES	MAURES	2		R
16/07/2019	V	V8319092	ORSINI	MNHN		COLLOBRIERES	MAURES	2		
16/07/2019	V	V8319115	PHILIBERT	FDC	G. LOMBARD	GINASSERVIS	PROVENCE VERTE	1		INV
20/07/2019	V	V8319116	PHILIBERT	FDC	N. ARENE	RIANS	PROVENCE VERTE	1		INV

Toute utilisation des données est soumise à autorisation de l'animateur du Réseau
Rappel des abréviations type d'indices : V=obs. visuelle, F=fèces, C= carcasse proie sauvage,
H=hurllement, P= poils, T=traces, U= urine, S= sang

Date	Type	N°Ref	Nom	Organisme	Observateur	Commune	Massif	Nb	Espèce	Fiabilité
N°Dpt 83										
20/07/2019	V	V8319140	PHILIBERT	FDC	MARTIN P	PONTEVES	ESPIGUIERES	2		R
22/07/2019	F	F8319083	ORSINI	MNHN		COLLOBRIERES	MAURES			
22/07/2019	F	F8319084	ORSINI	MNHN		COLLOBRIERES	MAURES			
22/07/2019	F	F8319085	ORSINI	MNHN		COLLOBRIERES	MAURES			
24/07/2019	V	V8319117	PHILIBERT	FDC		BRIGNOLES	PROVENCE VERTE	1		R
25/07/2019	H	H8319006	PULLINO	ONCFS		TRIGANCE	TRIGANCE	2		R
26/07/2019	V	V8319118	PHILIBERT	FDC	J. L. CARLETTI	MONTFERRAT	CANJUERS EST	2		R
27/07/2019	V	V8319136	GEORGE	Chasseur		MONS	AUDIBERGUE	1		R
28/07/2019	V	V8319119	PHILIBERT	FDC	J. L. CARLETTI	MONTFERRAT	CANJUERS EST	4		R
29/07/2019	V	V8319120	PHILIBERT	FDC		ESPARRON	PROVENCE VERTE	1		R
30/07/2019	F	F8319099	POMPERMEIER	ONF		BAUDUEN	SAINTE CROIX SUD			
31/07/2019	H	H8319004	PULLINO	ONCFS		CHATEAUDOUBL	DRACENIE	1		R
05/08/2019	F	F8319062	LOUIS	Particulier		GONFARON	MAURES			R
05/08/2019	F	F8319063	LOUIS	Particulier		GONFARON	MAURES			INV
06/08/2019	F	F8319086	ORSINI	MNHN		COLLOBRIERES	MAURES			
06/08/2019	F	F8319087	ORSINI	MNHN		COLLOBRIERES	MAURES			
06/08/2019	F	F8319088	ORSINI	MNHN		COLLOBRIERES	MAURES			
06/08/2019	H	H8319002	PULLINO	ONCFS		AIGUINES	SAINTE CROIX CAN	1		R
06/08/2019	H	H8319007	PULLINO	ONCFS		AIGUINES	SAINTE CROIX SUD	2		R
11/08/2019	C	C8319008				CHATEAUVERT	ESPIGUIERES		Chevreuil	R
11/08/2019	H	H8319005	PULLINO	ONCFS		POURRIERES	MONT AURELIEN	3		R
13/08/2019	V	V8319121	PHILIBERT	FDC	T. SALMON	LE CANNET DES	MAURES			INV
14/08/2019	V	V8319122	PHILIBERT	FDC	D. SUZAN	LE CANNET DES	MAURES			R
20/08/2019	F	F8319089	ORSINI	MNHN		COLLOBRIERES	MAURES			
20/08/2019	F	F8319090	ORSINI	MNHN		COLLOBRIERES	MAURES			
21/08/2019	V	V8319123	PHILIBERT	FDC		ESPARRON	PROVENCE VERTE	1		R
30/08/2019	D	D8319008	LOUIS	Particulier	BROUQUIER A	SEILLANS	CANJUERS EST			R
30/08/2019	D	D8319009	LOUIS	Particulier	BROUQUET A	SEILLANS	CANJUERS EST			R
30/08/2019	D	D8319011	LOUIS	Particulier		SEILLANS	CANJUERS EST			R
31/08/2019	F	F8319091	PULLINO	ONCFS	NIVEAU M	CHATEAUVERT	ESPIGUIERES			
02/09/2019	H	H8319008	PULLINO	ONCFS		COMPS SUR ARTU	CANJUERS EST	3		R
02/09/2019	V	V8319124	PHILIBERT	FDC	G. GREGOR	POURCIEUX	PROVENCE VERTE	1		INV
03/09/2019	P	P8319001	LOUIS	Particulier	SPANU P	SIGNES	SAINTE BAUME			
04/09/2019	V	V8319137	GEORGE	Chasseur		MONS	AUDIBERGUE	1		R
05/09/2019	D	D8319010	PULLINO	ONCFS	GASTAUD M	FOX AMPHOUX	ESPIGUIERES			R
07/09/2019	V	V8319132	PULLINO	ONCFS	LAMBERT P	SILLANS LA CASC	ESPIGUIERES	2		R
08/09/2019	V	V8319125	PHILIBERT	FDC	G. GREGOR	LE LUC	MAURES	1		R
09/09/2019	F	F8319100	POMPERMEIER	ONF		BAUDUEN	SAINTE CROIX SUD			
10/09/2019	V	V8319126	PHILIBERT	FDC	GREGOIRE	RIANS	SAINTE VICTOIRE	9		R
12/09/2019	F	F8319092	PHILIBERT	FDC		PLAN D AUPS STE	SAINTE BAUME			
13/09/2019	F	F8319093	PHILIBERT	FDC		CARCES	SAINTE BAUME			
13/09/2019	F	F8319094	PHILIBERT	FDC		CARCES	SAINTE BAUME			
16/09/2019	F	F8319096	LOUIS	Particulier		AIGUINES	SAINTE CROIX CAN			
18/09/2019	F	F8319095	PHILIBERT	FDC		GINASSERVIS	OUEST VAR			
18/09/2019	V	V831999	LOUIS	Particulier	A. PROCACCI	ST AYGULF	Exterieur zone	1		NR
25/09/2019	F	F8319101	LOUIS	Particulier		VERIGNON	SAINTE CROIX CAN			
25/09/2019	F	F8319102	DOUSSIÈRE	PNRVerdon		BAUDUEN	SAINTE CROIX SUD			
02/10/2019	T	T8319005	KRAMMER	PNM		SOLLIES TOUCAS	SAINTE BAUME	1		R
04/10/2019	V	V8319127	PHILIBERT	FDC	ALIBERT A	RIANS	PROVENCE VERTE	2		R
06/10/2019	V	V8319128	PHILIBERT	FDC	BARI R	GINASSERVIS	OUEST VAR	1		R
08/10/2019	V	V8319129	PHILIBERT	FDC		GINASSERVIS	OUEST VAR	1		R
10/10/2019	F	F8319105	POMPERMEIER	ONF		AUPS	SAINTE CROIX CAN			
10/10/2019	F	F8319106	POMPERMEIER	ONF		AUPS	SAINTE CROIX CAN			
15/10/2019	V	V8319130	POULARD	CD		ST MAXIMIN LA ST	SAINTE BAUME	1		R
16/10/2019	V	V8319138	PHILIBERT	FDC	AUDIBERT D	COTIGNAC	ESPIGUIERES	1		R
21/10/2019	C	C8319009	PHILIBERT	FDC	MARTIN P	COTIGNAC	ESPIGUIERES		Sanglier	NR
25/10/2019	V	V8319131	PHILIBERT	FDC	ROSIER V	GINASSERVIS	OUEST VAR	3		R

Toute utilisation des données est soumise à autorisation de l'animateur du Réseau
Rappel des abréviations type d'indices : V=obs. visuelle, F=fèces, C= carcasse proie sauvage,
H=hurllement, P=poils, T=traces, U= urine, S= sang

Date	Type	N°Ref	Nom	Organisme	Observateur	Commune	Massif	Nb	Espèce	Fiabilité
N°Dpt 84										
02/11/2018	T	T8418003	BERGER	ONCFS		LAGARDE-D'APT	PLATEAU DE VAUC	1		R
03/11/2018	V	V8418117	BRECHU	ONF	CHAREYRE	AUREL	VENTOURET	1		R
09/11/2018	F	F8418054	SANZ	ONCFS	AURIGNAC	AUREL	VENTOURET			
12/11/2018	F	F8418053	SANZ	ONCFS	AURIGNAC	SAULT	VENTOURET			
13/11/2018	V	V8418118	BRECHU	ONF	CHAREYRE	AUREL	VENTOURET	2		R
16/11/2018	V	V8418119	BRECHU	ONF	CHAREYRE	AUREL	VENTOURET	5		R
17/11/2018	V	V8418120	BRECHU	ONF	CHAREYRE	AUREL	VENTOURET	4		R
18/11/2018	V	V8418121	BRECHU	ONF	CHAREYRE	AUREL	VENTOURET	1		R
19/11/2018	V	V8418105	MORIS	ONCFS		LAGARDE-D'APT	PLATEAU DE VAUC	1		R
28/11/2018	V	V8418122	BRECHU	ONF	CHAREYRE	AUREL	VENTOURET	2		R
29/11/2018	V	V8418106	MORIS	ONCFS		LAGARDE-D'APT	PLATEAU DE VAUC	1		R
30/11/2018	V	V8418107	MORIS	ONCFS		LAGARDE-D'APT	PLATEAU DE VAUC	2		R
04/12/2018	V	V8418124	BRECHU	ONF	CHAREYRE	AUREL	VENTOURET	1		R
08/12/2018	F	F8418049	BAUDAT - FRAN	PNR Luberon		SAINT-SATURNIN-	PLATEAU DE VAUC			
08/12/2018	F	F8418050	BAUDAT - FRAN	PNR Luberon		VILLARS	PLATEAU DE VAUC			
08/12/2018	V	V8418123	GAVALDA	ONF		SAULT	VENTOURET	1		R
10/12/2018	V	V8418127	GAVALDA	ONF		SAULT	VENTOURET	1		R
13/12/2018	V	V8418109	BERGER	ONCFS	DROUART PAS	SAINT-CHRISTOL	PLATEAU DE VAUC	1		INV
16/12/2018	H	H8418005	BERGER	ONCFS	DROUART PAS	SAINT-CHRISTOL	PLATEAU DE VAUC	4		INV
16/12/2018	V	V8418108	MORIS	ONCFS		LAGARDE-D'APT	PLATEAU DE VAUC	1		R
16/12/2018	V	V8418125	BRECHU	ONF	CHAREYRE	AUREL	VENTOURET	2		R
23/12/2018	V	V8418126	BRECHU	ONF	CHAREYRE	AUREL	VENTOURET	2		R
26/12/2018	V	V8418110	MORIS	ONCFS		LAGARDE-D'APT	PLATEAU DE VAUC	2		R
06/01/2019	C	V8419001	BENSASSON	ONCFS		AUREL	VENTOURET	1		R
11/01/2019	V	V8419002	MORIS	ONCFS		LAGARDE-D'APT	PLATEAU DE VAUC	1		R
13/01/2019	F	F8419005	BAUDAT - FRAN	PNR Luberon		RUSTREL	PLATEAU DE VAUC			
13/01/2019	V	V8419004	VIDAL	Particulier		BRANTES	VENTOURET	2		R
16/01/2019	F	F8419001	BONALUMI	ONCFS	L	LAGARDE-D'APT	PLATEAU DE VAUC			NR
16/01/2019	F	F8419002	BONALUMI	ONCFS		LAGARDE-D'APT	PLATEAU DE VAUC			NR
19/01/2019	V	V8419006	BRECHU	ONF	CHAREYRE	AUREL	VENTOURET	2		R
20/01/2019	V	V8419007	BRECHU	ONF	CHAREYRE	AUREL	VENTOURET	3		R
24/01/2019	V	V8419008	BRECHU	ONF	CHAREYRE	AUREL	VENTOURET	1		R
27/01/2019	V	V8419005	VIDAL	Particulier		BRANTES	VENTOURET	1		R
29/01/2019	C	C8419001	MORIS	ONCFS		LIoux	PLATEAU DE VAUC		Chevreuil	NR
29/01/2019	V	V8419003	MORIS	ONCFS		LAGARDE-D'APT	PLATEAU DE VAUC	1		R
02/02/2019	V	V8419009	MORIS	ONCFS		LAGARDE-D'APT	PLATEAU DE VAUC	1		R
04/02/2019	F	F8419003	MORIS	ONCFS	MOUNET	LAGARDE-D'APT	PLATEAU DE VAUC			R
04/02/2019	F	F8419004	MORIS	ONCFS	MOUNET	VILLARS	PLATEAU DE VAUC			R
04/02/2019	P	P8419001	MORIS	ONCFS	MOUNET	LAGARDE-D'APT	PLATEAU DE VAUC			NR
04/02/2019	T	T8419001	MORIS	ONCFS	MOUNET	LAGARDE-D'APT	PLATEAU DE VAUC	1		R
04/02/2019	U	U8419001	MORIS	ONCFS	MOUNET	LAGARDE-D'APT	PLATEAU DE VAUC			
12/02/2019	F	F8419006	BERGER	ONCFS		SAVOILLAN	VENTOURET			
12/02/2019	F	F8419007	BERGER	ONCFS		BRANTES	VENTOURET			
12/02/2019	F	F8419008	BERGER	ONCFS		SAVOILLAN	VENTOURET			
12/02/2019	F	F8419009	BERGER	ONCFS		SAVOILLAN	VENTOURET			
12/02/2019	F	F8419010	BERGER	ONCFS		SAVOILLAN	VENTOURET			
13/02/2019	V	V8419029	BRECHU	ONF	CHAREYRE A	AUREL	VENTOURET	1		R
14/02/2019	V	V8419010	BRECHU	ONF	CHAREYRE	AUREL	VENTOURET	2		R
18/02/2019	V	V8419020	MORIS	ONCFS	PERRIER PL	CADENET	Exterieur zone	1		R
23/02/2019	V	V8419011	NAVARRÉ	Assoc. des Lo		BRANTES	VENTOURET	1		R
24/02/2019	V	V8419012	BRECHU	ONF	CHAREYRE	AUREL	VENTOURET	2		R
05/03/2019	V	V8419013	MORIS	ONCFS		LAGARDE-D'APT	PLATEAU DE VAUC	2		R
12/03/2019	V	V8419014	BRECHU	ONF	CHAREYRE	AUREL	VENTOURET	4		R
15/03/2019	F	F8419011	MORIS	ONCFS		AUREL	VENTOURET			
16/03/2019	F	F8419012	MORIS	ONCFS		CADENET	Exterieur zone			
20/03/2019	F	F8419013	MORIS	ONCFS		AUREL	VENTOURET			
20/03/2019	F	F8419014	MORIS	ONCFS		AUREL	VENTOURET			
20/03/2019	F	F8419015	MORIS	ONCFS		AUREL	VENTOURET			

Toute utilisation des données est soumise à autorisation de l'animateur du Réseau
Rappel des abréviations type d'indices : V=obs. visuelle, F=fèces, C= carcasse proie sauvage,
H=hurllement, P= poils, T=traces, U= urine, S= sang

Date	Type	N°Ref	Nom	Organisme	Observateur	Commune	Massif	Nb	Espèce	Fiabilité
N°Dpt 84										
28/03/2019	V	V8419015	MORIS	ONCFS		VILLARS	PLATEAU DE VAUC	1		R
13/04/2019	V	V8419023	VIDAL	Particulier		BRANTES	VENTOURET	1		R
17/04/2019	V	V8419030	MORIS	ONCFS		LAGARDE-D'APT	PLATEAU DE VAUC	1		INV
23/04/2019	V	V8419017	BERGER	ONCFS	J. M. PROSPER	SAULT	VENTOURET	1		R
04/05/2019	V	V8419024	VIDAL	Particulier		BRANTES	VENTOURET	2		R
06/05/2019	V	V8419031	MORIS	ONCFS		LAGARDE-D'APT	PLATEAU DE VAUC	1		R
10/05/2019	D	D8419001	BLANC	ONCFS		SAINT-CHRISTOL	PLATEAU DE VAUC			R
13/05/2019	V	V8419032	MORIS	ONCFS		VILLARS	PLATEAU DE VAUC	1		INV
27/05/2019	F	F8419021	MORIS	ONCFS		LAGARDE-D'APT	PLATEAU DE VAUC			
29/05/2019	V	V8419033	MORIS	ONCFS		LAGARDE-D'APT	PLATEAU DE VAUC	1		INV
01/06/2019	V	V8419034	MORIS	ONCFS		LAGARDE-D'APT	PLATEAU DE VAUC	1		R
02/06/2019	C	C8419004	GAVALDA	ONF	COURBET D	SAVOILLAN	VENTOURET		Cerf	R
02/06/2019	V	V8419026	VIDAL	Particulier		SAVOILLAN	VENTOURET	1		R
04/06/2019	P	P8419003	BENSASSON	ONCFS		AVIGNON	Exterieur zone			
05/06/2019	F	F8419016	BAT	FDC		AUREL	VENTOUX			
05/06/2019	V	V8419018	BAT	FDC		AUREL	VENTOURET	1		R
12/06/2019	V	V8419046	BERGER	ONCFS	PROD'HUOMM	AURIBEAU	Exterieur zone	1		NR
19/06/2019	F	F8419017	MORIS	ONCFS	A. ROUX	BUOUX	Exterieur zone			
25/06/2019	F	F8419020	BERGER	ONCFS	PROD'HOMME	MOTTE-D'AIGUES	LUBERON			
02/07/2019	V	V8419035	SANZ	ONCFS		AUREL	VENTOURET	1		INV
07/07/2019	V	V8419036	MORIS	ONCFS		LAGARDE-D'APT	PLATEAU DE VAUC	1		INV
08/07/2019	V	V8419037	SANZ	ONCFS	ROGIER A	MAZAN	Exterieur zone	1		NR
14/07/2019	V	V8419019	GAVALDA	ONF	BERNARD J	BRANTES	MONT SEREIN	1		R
14/07/2019	V	V8419021	GAVALDA	ONF	BERNARD J	BRANTES	VENTOURET	1		R
15/07/2019	C	C8419002	BAT	FDC	PERROUX Y	SAVOILLAN	VENTOURET		Cerf	R
19/07/2019	V	V8419038	MORIS	ONCFS		LAGARDE-D'APT	PLATEAU DE VAUC	1		R
26/07/2019	C	C8419003	GAVALDA	ONF	THELCIDE G	BRANTES	VENTOURET		Mouflon	R
28/07/2019	F	F8419022	BERGER	ONCFS		SAINTE-SATURNIN-	PLATEAU DE VAUC			
07/08/2019	C	C8419005	BAT	FDC		SAVOILLAN	VENTOURET		Cerf	R
08/08/2019	V	V8419025	VIDAL	Particulier		BRANTES	VENTOURET	1		R
12/08/2019	V	V8419027	VIDAL	Particulier		BRANTES	VENTOURET	1		R
20/08/2019	V	V8419028	VIDAL	Particulier		BRANTES	VENTOURET	1		R
25/08/2019	H	H8419001	BONALUMI	ONCFS		VITROLLES-EN-LU	LUBERON	3		R
25/08/2019	V	V8419016	BONALUMI	ONCFS		VITROLLES-EN-LU	LUBERON	3		R
09/09/2019	V	V8419039	MORIS	ONCFS		LAGARDE-D'APT	PLATEAU DE VAUC	1		INV
13/09/2019	V	V8419040	MORIS	ONCFS		LAGARDE-D'APT	PLATEAU DE VAUC	1		INV
20/09/2019	V	V8419041	MORIS	ONCFS		LAGARDE-D'APT	PLATEAU DE VAUC	1		R
02/10/2019	F	F8419018	MORIS	ONCFS		VITROLLES-EN-LU	LUBERON			
02/10/2019	F	F8419019	MORIS	ONCFS		VITROLLES-EN-LU	LUBERON			
04/10/2019	F	F8419023	CHABOUD	ONCFS	MASSE L	SAULT	VENTOURET			
13/10/2019	V	V8419042	MORIS	ONCFS	BOY R	SAINT-MARTIN-D	LUBERON	1		R
25/10/2019	V	V8419043	MORIS	ONCFS		LAGARDE-D'APT	PLATEAU DE VAUC	1		INV
27/10/2019	V	V8419044	MORIS	ONCFS		LAGARDE-D'APT	PLATEAU DE VAUC	1		R

N°Dpt 85

22/03/2019	E	E8519001	GALLAIS	ONCFS	DANIAULT	ROCHE-SUR-YON	Exterieur zone			NR
29/08/2019	V	V8519001	DANIAULT	ONCFS	RAVARA F	MOUZEUIL-SAINT	Exterieur zone	1		NR

N°Dpt 86

05/04/2019	E	E8619001	BERTIN	ONCFS	YON C	LATHUS-SAINT-RE	Exterieur zone			NR
------------	---	----------	--------	-------	-------	-----------------	----------------	--	--	----

N°Dpt 87

03/11/2018	C	C8718001	RUVEN	Particulier	DAGNAUD A	SAINT-GENEST-SU	Exterieur zone		Chevreuil	INV
03/11/2018	F	F8718001	RUVEN	Particulier	DAGNAUD A	SAINT-GENEST-SU	Exterieur zone			
05/12/2018	E	E8718011	RUVEN	Particulier	BOBICHON	THIAT	Exterieur zone			NR
10/01/2019	F	F8719001	FAUBERT	ONCFS	PAGNAUD A	SAINTE-ANNE-SAI	Exterieur zone			
10/01/2019	T	T8719001	FAUBERT	ONCFS	PAGNAUD A	SAINTE-ANNE-SAI	Exterieur zone	1		NR
17/01/2019	E	E8719018	FAUBERT	ONCFS	FISCHER P	VIGEN	Exterieur zone			INV

Toute utilisation des données est soumise à autorisation de l'animateur du Réseau
Rappel des abréviations type d'indices : V=obs. visuelle, F=fèces, C= carcasse proie sauvage,
H=hurllement, P= poils, T=traces, U= urine, S= sang

Date	Type	N°Ref	Nom	Organisme	Observateur	Commune	Massif	Nb	Espèce	Fiabilité
N°Dpt 87										
22/01/2019	D	D8719001	FAUBERT	ONCFS	PAGNAUD A	SAINT-BONNET-B	Exterieur zone			NR
30/01/2019	E	E8719019	FAUBERT	ONCFS	SYLVESTRE M	AUREIL	Exterieur zone			NR
07/03/2019	C	C8719001	FAUBERT	ONCFS	PAGNAND A	SAINTE-ANNE-SAI	Exterieur zone		Chevreuil	NR
17/03/2019	E	E8719001	DE BEAULIEU	DREAL	AUPETIT P	SAINTE-ANNE-SAI	Exterieur zone			INV
02/04/2019	E	E8719015	FAUBERT	ONCFS	LEMAIGRE DU	SAINT-BONNET-B	Exterieur zone			INV
05/04/2019	E	E8719002	DE BEAULIEU	DREAL	COLMAN D	MAGNAC-LAVAL	Exterieur zone			NR
16/04/2019	E	E8719004	GOURSAUD	ONCFS	BEAUBERT D	ARNAC-LA-POSTE	Exterieur zone			NR
25/04/2019	E	E8719003	FAUBERT	ONCFS	FINFE P	NEUVIC-ENTIER	Exterieur zone			INV
06/05/2019	C	C8719003	GOURSAUD	ONCFS	COIGNOUX M	NEDDE	Exterieur zone		Chevreuil	NR
07/05/2019	E	E8719013	COLMAN	ONCFS	GAILLAC A	CROISILLE-SUR-BR	Exterieur zone			NR
10/05/2019	E	E8719005	TIXIER	ONCFS	PAGNAUD A	SAINTE-ANNE-SAI	Exterieur zone			NR
11/05/2019	C	C8719002	TIXIER	ONCFS		NEDDE			Chevreuil	NR
11/05/2019	V	V8719001	TIXIER	ONCFS	PICHOU B	NEDDE	Exterieur zone	1		NR
11/05/2019	V	V8719002	TIXIER	ONCFS	DESEUVRE C	NEDDE	Exterieur zone	1		NR
13/05/2019	E	E8719006	GOURSAUD	ONCFS	BOURLATAUD	CROISILLE-SUR-BR	Exterieur zone			INV
17/05/2019	E	E8719007	TIXIER	ONCFS	PAGNAUD A	SAINTE-ANNE-SAI	Exterieur zone			NR
22/05/2019	E	E8719008	FAUBERT	ONCFS	PAGNAUD A	SAINTE-ANNE-SAI	Exterieur zone			INV
22/05/2019	E	E8719009	TIXIER	ONCFS	PAGNAUD A	SAINTE-ANNE-SAI	Exterieur zone			NR
29/05/2019	E	E8719010	GOURSAUD	ONCFS	PASCAU P	SAINTE-ANNE-SAI	Exterieur zone			NR
31/05/2019	E	E8719020	FAUBERT	ONCFS	PAGNAUD A	SAINTE-ANNE-SAI	Exterieur zone			NR
04/06/2019	E	E8719011	TIXIER	ONCFS	PAGNAUD A	SAINTE-ANNE-SAI	Exterieur zone			NR
09/07/2019	E	E8719012	GOURSAUD	ONCFS	GANDOIS C	NIEUL	Exterieur zone			NR
01/08/2019	V	V8719003	FAUBERT	ONCFS	BARRET J	EYMOUTIERS	Exterieur zone	2		INV
03/09/2019	T	T8719002	TIXIER	ONCFS		EYJEAUX	Exterieur zone	2		INV
12/09/2019	E	E8719016	FAUBERT	ONCFS	BONNEAU E	CROISILLE-SUR-BR	Exterieur zone			NR
16/09/2019	E	E8719017	LEBRETON	ONCFS	TRICARD JM	COGNAC-LA-FOR	Exterieur zone			NR
23/09/2019	E	E8719014	FAUBERT	ONCFS	JOUHETTE M	DOURNAZAC	Exterieur zone			NR

N°Dpt 88

19/11/2018	V	V8818012	LARTIQUE	Meuse Nature		REMOVILLE	SAINT AMOND	1		R
27/11/2018	V	V8818013	LARTIQUE	Meuse Nature		REMOVILLE	SAINT AMOND	1		R
09/12/2018	V	V8818016	BALTARD	ONCFS		HARMONVILLE	SAINT AMOND	1		R
16/12/2018	V	V8818014	MUTEL	ONCFS	HEIMBURGER	VENTRON	HAUTES VOSGES	1		R
16/01/2019	V	V8819001	MUTEL	ONCFS	STIBLING JM.	PLAINFAING	HAUTES VOSGES	1		INV
22/01/2019	V	V8819007	LARTIQUE	Meuse Nature		REMOVILLE	SAINT AMOND	1		INV
25/01/2019	P	P8819001	GUIGUITANT	ONCFS		VILLOTTE	Exterieur zone			NR
25/01/2019	T	T8819002	GUIGUITANT	ONCFS		VILLOTTE	Exterieur zone	1		R
25/01/2019	V	V8819002	BALTARD	ONCFS		HARMONVILLE	SAINT AMOND	1		R
18/02/2019	C	C8819002	SCHWOERER	ONCFS	DONEL H. ET F	BIECOURT	Exterieur zone		Chevreuil	INV
22/02/2019	T	T8819001	CAEL	ONF		VALTIN	HAUTES VOSGES	1		INV
03/03/2019	V	V8819003	BALTARD	ONCFS		VOUXEY	SAINT AMOND	1		R
10/03/2019	C	C8819001	BALTARD	ONCFS		SOULOSSE-SOUS-S	SAINT AMOND		Chevreuil	R
12/03/2019	F	F8819001	BALTARD	ONCFS		VOUXEY	SAINT AMOND			NR
12/03/2019	V	V8819004	BALTARD	ONCFS		VOUXEY	SAINT AMOND	1		R
20/03/2019	V	V8819005	BALTARD	ONCFS		HARMONVILLE	SAINT AMOND	1		R
01/04/2019	V	V8819006	BALTARD	ONCFS		HARMONVILLE	SAINT AMOND	1		R
09/05/2019	C	C8819003	MASSIT	ONCFS		PUNEROT	SAINT AMOND		Chevreuil	NR
23/05/2019	F	F8819002	MASSIT	ONCFS		VOUXEY	SAINT AMOND			NR
24/05/2019	T	T8819003	MASSIT	ONCFS		DARNEY	Exterieur zone	1		INV
27/05/2019	V	V8819008	LARTIQUE	Meuse Nature		REMOVILLE	SAINT AMOND	1		R
09/08/2019	V	V8819009	CLERC	ONCFS	BRULE BENOI	PAREY-SOUS-MON	Exterieur zone	1		R
17/08/2019	V	V8819011	CABLEY	Particulier		DOMJULIEN	SAINT AMOND	1		R
21/08/2019	F	F8819003	CLERC	ONCFS		DOMJULIEN	SAINT AMOND			NR
17/09/2019	V	V8819012	BALTARD	ONCFS	LECHENE VIN	BIECOURT	SAINT AMOND	1		INV
23/09/2019	V	V8819010	VILLANI	ONCFS		VIVIERS-LES-OFFR	Exterieur zone	1		R
25/09/2019	V	V8819013	VILLANI	ONCFS		DOMJULIEN	SAINT AMOND	1		R
04/10/2019	V	V8819014	KLINKEBERG	ONCFS	ZANON PASCA	MATTAINCOURT	Exterieur zone	1		R
06/10/2019	V	V8819015	KLINKEBERG	ONCFS		DOMJULIEN	SAINT AMOND	1		INV

Toute utilisation des données est soumise à autorisation de l'animateur du Réseau
Rappel des abréviations type d'indices : V=obs. visuelle, F=fèces, C=carcasse proie sauvage,
H=hurllement, P=poils, T=traces, U=urine, S=sang

Date	Type	N°Ref	Nom	Organisme	Observateur	Commune	Massif	Nb	Espèce	Fiabilité
N°Dpt 88										
18/10/2019	C	C8819004	MASSIT	ONCFS		LA BRESSE	HAUTES VOSGES		Chevreuril	NR
26/10/2019	V	V8819016	CHANIER	ONF	WOJCIECHOW	TAINTRUX	HAUTES VOSGES	1		NR
26/10/2019	V	V8819017	BALTARD	ONCFS		AUTIGNY-LA-TOU	SAINT AMOND	1		R

N°Dpt 89

01/11/2018	V	V8918013	HERAULT	ONCFS	BERTRAND	MELISEY	Exterieur zone	1		NR
03/11/2018	T	T8918003	SAINGERY	ONCFS	GODIN L	MELISEY	Exterieur zone	1		NR
27/11/2018	T	T8918001	HERAULT	ONCFS	BOUCHARD	MELISEY	Exterieur zone	1		INV
29/11/2018	T	T8918002	CONVERT	ONCFS	GODIN	MELISEY	Exterieur zone	1		INV
04/12/2018	V	V8918016	PATILLAULT	FDC		MELISEY	Exterieur zone			INV
13/03/2019	V	V8919001	CHENESSEAU	ONCFS	BONIN C	SAINTE-COLOMB	Exterieur zone	1		INV
28/05/2019	V	V8919002	SERNET	ONCFS	DEMKOWIEZ J	ASNIERES-SOUS-B	Exterieur zone			R
31/05/2019	C	C8919001	ESNAULT	ONCFS	DURAND F	MELISEY	Exterieur zone		Chevreuril	INV
18/06/2019	T	T8919002	CHENESSEAU	ONCFS	TAVIOT G	ARTHONNAY	Exterieur zone	1		NR
01/07/2019	V	V8919003	ESNAULT	ONCFS		VEZELAY	Exterieur zone	1		R
03/07/2019	P	P8919001	HERAULT	ONCFS		ASNIERES-SOUS-B	Exterieur zone			
04/07/2019	V	V8919004	HERAULT	ONCFS	CACHELEU	ASNIERES-SOUS-B	Exterieur zone	1		NR
11/07/2019	V	V8919005	HERAULT	ONCFS	VILLAIN	ASNIERES-SOUS-B	Exterieur zone	1		INV
11/07/2019	V	V8919006	CONVERT	ONCFS		VEZELAY	Exterieur zone	1		R
12/07/2019	V	V8919007	HERAULT	ONCFS	HUET	ASNIERES-SOUS-B	Exterieur zone	1		R
20/07/2019	V	V8919008	SAINGERY	ONCFS	MOREAU P	LICHERES-SUR-YO	Exterieur zone	2		NR
21/07/2019	V	V8919009	SAINGERY	ONCFS	PHILPPE JP	ESCAMPS	Exterieur zone	1		NR
22/07/2019	V	V8919010	HERAULT	ONCFS		ASNIERES-SOUS-B	Exterieur zone	1		R
24/07/2019	V	V8919021	HERAULT	ONCFS	MATEOS	SAINTE-PERE	Exterieur zone	1		INV
31/07/2019	V	V8919011	SAINGERY	ONCFS	BOULTON J	DIGES	Exterieur zone	1		NR
03/08/2019	V	V8919012	SERNET	ONCFS	LIGEARD	GIVRY	Exterieur zone	1		NR
13/08/2019	V	V8919013	HERAULT	ONCFS	PICARD	ASQUINS	Exterieur zone	1		INV
15/08/2019	V	V8919014	HERAULT	ONCFS		VEZELAY	Exterieur zone	1		R
17/08/2019	V	V8919015	SERNET	ONCFS	DURAND	MELISEY	Exterieur zone	1		INV
20/08/2019	V	V8919016	HERAULT	ONCFS	DUCERF	VAULT-DE-LUGN	Exterieur zone	1		INV
28/08/2019	V	V8919017	SERNET	ONCFS	MORLOT S	MONTILLOT	Exterieur zone	1		INV
10/09/2019	V	V8919022	QUATRE	Particulier	CORNUCHE JP	QUARRE-LES-TOM	Exterieur zone			NR
20/09/2019	V	V8919020	HERAULT	ONCFS	ROBERT	QUARRE-LES-TOM	Exterieur zone	1		NR
13/10/2019	V	V8919018	SAINGERY	ONCFS		VEZELAY	Exterieur zone			R
14/10/2019	V	V8919023	BARDONNEAU	ONCFS		VEZELAY	Exterieur zone			R
15/10/2019	V	V8919019	TRENY	ONCFS		VEZELAY	Exterieur zone			R

N°Dpt 90

07/10/2019	C	C9019001	WOLFF	ONCFS	GEOFFROY A	ROUGEMONT-LE-	HAUTES VOSGES		Sanglier	INV
------------	---	----------	-------	-------	------------	---------------	---------------	--	----------	-----

N°Dpt 91

31/08/2019	C	C9119001	HUREL	ONCFS	DUMONT	ETRECHY	Exterieur zone		Chevreuril	INV
05/10/2019	P	P9119001	ROYER	ONCFS	DESMOULINS	SAINTE-CYR-SOUS-	Exterieur zone			
20/10/2019	V	V9119001	ROYER	ONCFS	DESMOULINS	SAINTE-CYR-SOUS-	Exterieur zone	1		NR

Toute utilisation des données est soumise à autorisation de l'animateur du Réseau
Rappel des abréviations type d'indices : V=obs. visuelle, F=fèces, C= carcasse proie sauvage,
H=hurlement, P=poils, T=traces, U= urine, S= sang